

ESTADÍSTICO Boletín **DÍSTICO**
DIRECCIÓN EJECUTIVA

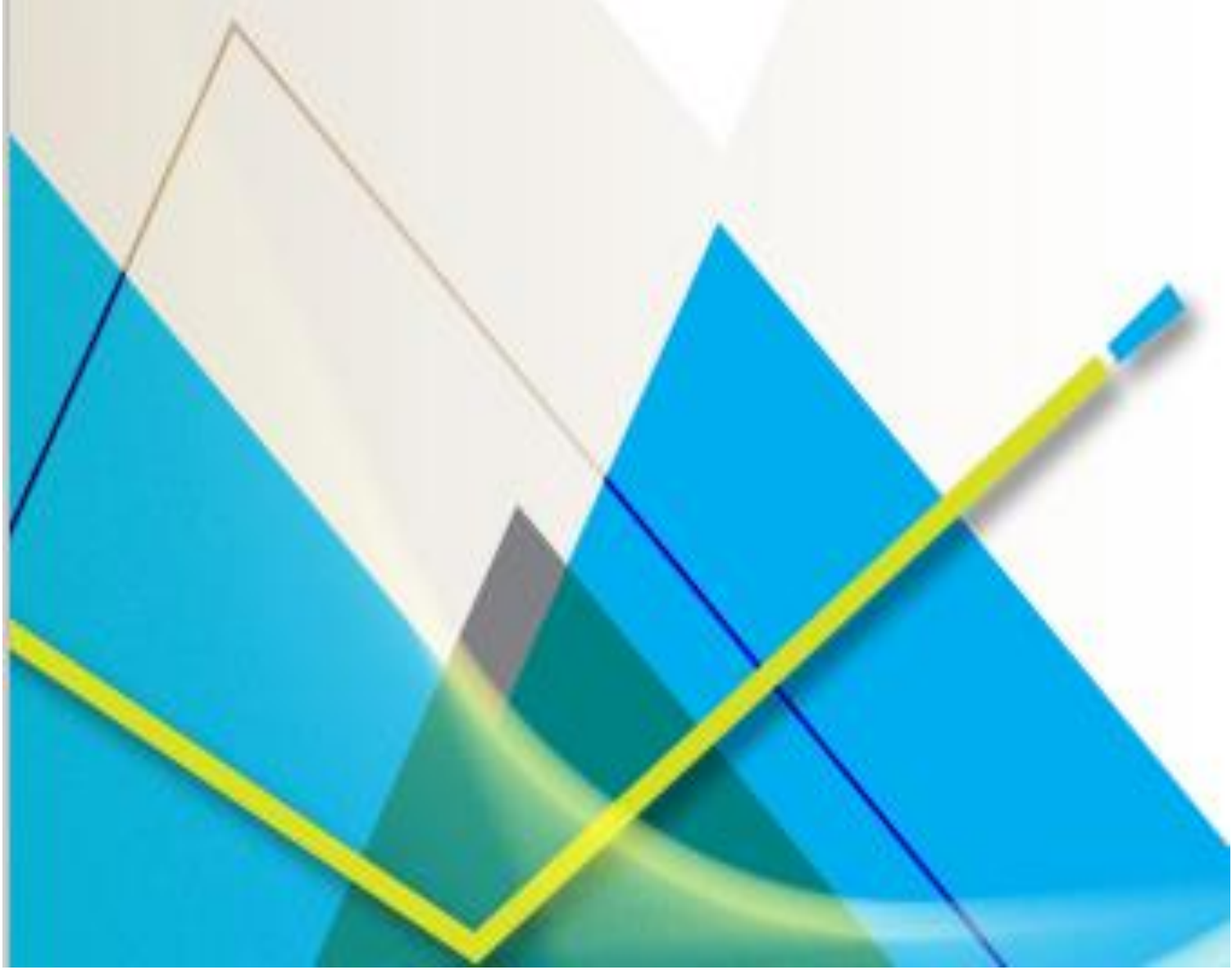

324.9

B

Boletín Estadístico / Tribunal Supremo de Elecciones,--
No. 1 (setiembre 1970)-. --San José, C.R. : Ediciones
Tribunal Supremo de Elecciones, 1970.
v.40 p.

ISSN 1659-1097

Trimestral

1. Estadísticas electorales. 2. Inscripción registral. 3. Nacimientos.
4. Defunciones. 5. Matrimonios. 6. Divorcios. 7. Padrón electoral.
8. Publicaciones periódicas. I. Tribunal Supremo de Elecciones.

SITSE



Elaborado por: Unidad de Estadística.
Tel: 2287-5555 Ext. 3447, 3448 y 3455
email: dejecutiva@tse.go.cr

Distribución y canje: Centro de Documentación IFED.
Tel: 2287-5582 ó 2287-5500 Ext. 7893
email: cdocumentacion@tse.go.cr

ÍNDICE

	<i>Página</i>
CRÉDITOS.....	6
PRESENTACIÓN.....	7
CUADRO 1 COSTA RICA: TOTAL Y VARIACIÓN DEL ELECTORADO ENTRE DICIEMBRE 2021 Y DICIEMBRE 2022, SEGÚN PROVINCIA Y SEXO.....	8
CUADRO 2 COSTA RICA: ELECTORADO EN EL PADRÓN ELECTORAL AL MES DE DICIEMBRE 2021 Y EN EL PADRÓN AL MES DE DICIEMBRE 2022, POR SEXO, SEGÚN PROVINCIA Y CANTÓN	9
CUADRO 3 COSTA RICA: ELECTORADO POR PROVINCIA, SEGÚN SEXO Y GRUPO DE EDAD, AL 31 DE DICIEMBRE 2022	12
GRÁFICO 1 COSTA RICA: PORCENTAJE DEL ELECTORADO, POR SEXO Y GRUPO DE EDAD, AL 31 DE DICIEMBRE 2022	13
CUADRO 4 COSTA RICA: ELECTORADO EN EL PADRÓN INSCRITO EN EL EXTRANJERO, POR SEXO, SEGÚN CONTINENTE Y PAÍS, AL 31 DE DICIEMBRE 2022.....	14
CUADRO 5 COSTA RICA: ELECTORADO NATURALIZADO, POR SEXO, SEGÚN CONTINENTE Y PAÍS, A DICIEMBRE 2022	15
GRÁFICO 2 COSTA RICA: PORCENTAJE DEL ELECTORADO NATURALIZADO, POR PAÍS DE ORIGEN, AL 31 DE DICIEMBRE 2022	18
CUADRO 6 COSTA RICA: MOVIMIENTOS AL PADRÓN NACIONAL ELECTORAL, POR TIPO DE MOVIMIENTO, SEGÚN MES, AL 31 DE DICIEMBRE 2022	19
CUADRO 7 COSTA RICA: SOLICITUDES DE CÉDULA RECIBIDAS, POR CLASE DE SOLICITUD, SEGÚN MES, AL 31 DE DICIEMBRE 2022 (Absoluto y Porcentaje)	20
GRÁFICO 3 COSTA RICA: PORCENTAJE DE SOLICITUDES DE CÉDULA RECIBIDAS, POR CLASE DE SOLICITUD, AL 31 DE DICIEMBRE 2022	21
CUADRO 8 COSTA RICA: SOLICITUDES DE CÉDULA RECIBIDAS, POR CLASE DE SOLICITUD, SEGÚN PROVINCIA, AL 31 DE DICIEMBRE 2022 (Absoluto y Porcentaje).....	22
GRÁFICO 4 COSTA RICA: SOLICITUDES DE CÉDULA RECIBIDAS, POR CLASE DE SOLICITUD, SEGÚN PROVINCIA, AL 31 DE DICIEMBRE 2022.....	23

CUADRO 9	COSTA RICA: SOLICITUDES DE CÉDULA RECIBIDAS, POR FUENTE DE INGRESO, SEGÚN MES, AL 31 DE DICIEMBRE 2022	24
GRÁFICO 5	COSTA RICA: PORCENTAJE DE SOLICITUDES DE CÉDULA RECIBIDAS, POR FUENTE DE INGRESO, AL 31 DE DICIEMBRE 2022.....	25
CUADRO 10	COSTA RICA: SOLICITUDES DE CÉDULA RECIBIDAS EN LAS OFICINAS REGIONALES, POR MES, SEGÚN OFICINA REGIONAL, AL 31 DE DICIEMBRE 2022.....	26
CUADRO 11	COSTA RICA: PRODUCTOS Y SERVICIOS BRINDADOS, POR TIPO DE SERVICIO, SEGÚN MES, AL 31 DE DICIEMBRE 2022	27
CUADRO 12	COSTA RICA: CERTIFICACIONES, CONSTANCIAS Y TARJETAS DE IDENTIDAD DE MENORES EXPEDIDAS, SEGÚN MES, AL 31 DE DICIEMBRE 2022.....	28
CUADRO 13	COSTA RICA: INSCRIPCIONES CIVILES POR MES, SEGÚN CLASE DE INSCRIPCIÓN, AL 31 DE DICIEMBRE 2022	29
GRÁFICO 6	COSTA RICA: MATRIMONIOS INSCRITOS, SEGÚN CLASE DE INSCRIPCIÓN, AL 31 DE DICIEMBRE 2022	30
CUADRO 14	COSTA RICA: NACIMIENTOS INSCRITOS, POR PROVINCIA Y PARTIDO ESPECIAL, SEGÚN MES, AL 31 DE DICIEMBRE 2022.....	31
CUADRO 15	COSTA RICA: DEFUNCIONES INSCRITAS, POR PROVINCIA, SEGÚN MES, AL 31 DE DICIEMBRE 2022	32
GRÁFICO 7	COSTA RICA: NACIMIENTOS Y DEFUNCIONES INSCRITAS, POR MES, AL 31 DE DICIEMBRE 2022	33
CUADRO 16	COSTA RICA: MODIFICACIÓN DE ASIENTOS CIVILES POR MES, SEGÚN CLASE DE INSCRIPCIÓN, AL 31 DE DICIEMBRE 2022.....	34
GRÁFICO 8	COSTA RICA: MATRIMONIOS Y DIVORCIOS INSCRITOS, POR MES, AL 31 DE DICIEMBRE 2022.....	35
CUADRO 17	COSTA RICA: CARTAS DE NATURALIZACIÓN ENTREGADAS, POR MES, SEGÚN SEXO Y TIPO DE LEY, AL 31 DE DICIEMBRE 2022	36
CUADRO 18	COSTA RICA: CARTAS DE NATURALIZACIÓN ENTREGADAS, POR MES, SEGÚN PAÍS DE ORIGEN, AL 31 DE DICIEMBRE 2022	37
CUADRO 19	COSTA RICA: TARJETAS DE IDENTIDAD DE MENORES IMPRESAS, POR PROVINCIA, SEGÚN MES, AL 31 DE DICIEMBRE 2022	38

CUADRO 20	COSTA RICA: CERTIFICACIONES SOLICITADAS DIGITALMENTE, POR TIPO DE SOLICITUD, SEGÚN MES, AL 31 DE DICIEMBRE 2022	39
CUADRO 21	COSTA RICA: INGRESO DE SOLICITUDES DE DETERMINACIÓN DE PATERNIDAD, POR PROVINCIA, SEGÚN MES, AL 31 DE DICIEMBRE 2022	40
CUADRO 22	COSTA RICA: INGRESO DE SOLICITUDES DE DETERMINACIÓN DE PATERNIDAD, POR MES, SEGÚN NACIONALIDAD DE LOS PADRES, AL 31 DE DICIEMBRE 2022.....	41
CUADRO 23	COSTA RICA: RESULTADO DE PRUEBAS DE ADN, PARA DETERMINAR LA PATERNIDAD, SEGÚN MES, AL 31 DE DICIEMBRE 2022	42
CUADRO 24	COSTA RICA: CANTIDAD DE RESOLUCIONES, POR TIPO DE RESOLUCIÓN, SEGÚN MES, AL 31 DE DICIEMBRE 2022.....	43
CUADRO 25	COSTA RICA: DONACIONES EN EFECTIVO Y EN ESPECIE REPORTADAS ANTE EL TRIBUNAL SUPREMO DE ELECCIONES, SEGÚN PARTIDO POLÍTICO (Cifras en clones, al 31 de DICIEMBRE del 2022).....	44

TRIBUNAL SUPREMO DE ELECCIONES

Eugenia María Zamora Chavarría
Presidenta

Max Alberto Esquivel Faerron
Vicepresidente

Zetty María Bou Valverde
Magistrada

DIRECCIÓN EJECUTIVA

Sandra María Mora Navarro
Directora Ejecutiva

PRESENTACIÓN

El Tribunal Supremo de Elecciones, con la idea de divulgar temas en materia de su competencia, se siente muy complacido al poner en conocimiento de la ciudadanía las estadísticas electorales y civiles correspondientes al año 2022; proceso que se realiza en ediciones trimestrales digitales y muestra la información con detalle mensual.

Se incluye el Padrón Electoral por sexo, grupos de edad, provincia y cantón al 31 de diciembre de 2022, el Padrón Electoral al 31 de diciembre de 2021 y la variación entre ellos. También se presentan los principales productos y servicios que brinda la Institución; entre los que destacan los datos de solicitudes de cédula de identidad recibidas, por clase de solicitud y fuente de ingreso, según provincia y mes. Además, las cifras sobre nacimientos, defunciones y otros datos civiles a escala nacional y provincial, inscritos a diciembre de 2022; datos relacionados con las solicitudes de determinación de paternidad de acuerdo con la Ley 8101; el número y tipo de resoluciones emitidas por el Tribunal Supremo de Elecciones, así como las cifras referidas a las donaciones recibidas y reportadas por los partidos políticos.

Es nuestro mayor deseo que esta información pueda ser empleada por los diferentes usuarios y usuarias en sus investigaciones, con miras a fortalecer nuestro sistema democrático.

CUADRO 1
COSTA RICA: TOTAL Y VARIACIÓN DEL ELECTORADO
ENTRE DICIEMBRE 2021 Y DICIEMBRE 2022
SEGÚN PROVINCIA Y SEXO

Provincia y sexo	Padrón Nacional Electoral		Variación	
	Diciembre 2021	Diciembre 2022	Absoluto	Porcentaje
Costa Rica	3 541 908	3 572 987	31 079	0,9
Hombres	1 760 469	1 775 607	15 138	0,9
Mujeres	1 781 439	1 797 380	15 941	0,9
San José	1 157 828	1 158 209	381	0,0
Hombres	563 372	563 354	- 18	(0,0)
Mujeres	594 456	594 855	399	0,1
Alajuela	679 763	688 634	8 871	1,3
Hombres	341 769	346 723	4 954	1,4
Mujeres	337 994	341 911	3 917	1,2
Cartago	409 888	412 758	2 870	0,7
Hombres	203 140	204 416	1 276	0,6
Mujeres	206 748	208 342	1 594	0,8
Heredia	355 728	359 657	3 929	1,1
Hombres	174 461	176 358	1 897	1,1
Mujeres	181 267	183 299	2 032	1,1
Guanacaste	259 988	263 433	3 445	1,3
Hombres	130 743	132 583	1 840	1,4
Mujeres	129 245	130 850	1 605	1,2
Puntarenas	332 926	336 550	3 624	1,1
Hombres	169 840	171 359	1 519	0,9
Mujeres	163 086	165 191	2 105	1,3
Limón	294 954	299 916	4 962	1,7
Hombres	151 106	153 421	2 315	1,5
Mujeres	143 848	146 495	2 647	1,8
En el extranjero ^{1/}	50 833	53 830	2 997	5,9
Hombres	26 038	27 393	1 355	5,2
Mujeres	24 795	26 437	1 642	6,6

^{1/} Personas costarricenses inscritas que pueden ejercer el voto en extranjero para designar los puestos de Presidencia y Vicepresidencias, así como en consultas populares de orden nacional, según el artículo 187 del Código Electoral.

Fuente: Sección Padrón Electoral del Tribunal Supremo de Elecciones.

CUADRO 2
COSTA RICA: ELECTORADO EN EL PADRÓN PARA LAS ELECCIONES DE
DICIEMBRE 2021 Y EN EL PADRÓN A DICIEMBRE 2022
POR SEXO, SEGÚN PROVINCIA Y CANTÓN

Provincia y cantón	Padrón Nacional Electoral					
	Diciembre 2021			Diciembre 2022		
	Total	Hombres	Mujeres	Total	Hombres	Mujeres
Costa Rica	3 541 908	1 760 469	1 781 439	3 572 987	1 775 607	1 797 380
San José	1 157 828	563 372	594 456	1 158 209	563 354	594 855
Alajuela	679 763	341 769	337 994	688 634	346 723	341 911
Cartago	409 888	203 140	206 748	412 758	204 416	208 342
Heredia	355 728	174 461	181 267	359 657	176 358	183 299
Guanacaste	259 988	130 743	129 245	263 433	132 583	130 850
Puntarenas	332 926	169 840	163 086	336 550	171 359	165 191
Limón	294 954	151 106	143 848	299 916	153 421	146 495
En el extranjero ^{1/}	50 833	26 038	24 795	53 830	27 393	26 437
San José	1 157 828	563 372	594 456	1 158 209	563 354	594 855
San José	237 755	115 004	122 751	235 988	114 280	121 708
Escazú	50 442	24 607	25 835	50 807	24 760	26 047
Desamparados	166 029	81 210	84 819	165 935	81 093	84 842
Puriscal	29 937	15 005	14 932	29 994	15 042	14 952
Tarrazú	12 707	6 353	6 354	12 710	6 325	6 385
Aserrí	44 906	22 426	22 480	45 211	22 535	22 676
Mora	23 192	11 393	11 799	23 588	11 605	11 983
Goicoechea	92 060	43 951	48 109	91 752	43 798	47 954
Santa Ana	39 066	18 941	20 125	39 997	19 372	20 625
Alajuelita	53 246	26 363	26 883	53 650	26 562	27 088
Vázquez de Coronado	56 128	26 992	29 136	56 369	27 048	29 321
Acosta	17 750	9 087	8 663	17 781	9 078	8 703
Tibás	56 540	26 463	30 077	55 913	26 241	29 672
Moravia	45 628	21 814	23 814	45 431	21 713	23 718
Montes de Oca	43 081	20 203	22 878	42 821	20 087	22 734
Turrubares	4 974	2 586	2 388	4 964	2 575	2 389
Dota	5 851	2 896	2 955	5 849	2 876	2 973
Curridabat	51 539	24 598	26 941	51 886	24 748	27 138
Pérez Zeledón	117 466	58 629	58 837	118 094	58 812	59 282
León Cortés Castro	9 531	4 851	4 680	9 469	4 804	4 665
Alajuela	679 763	341 769	337 994	688 634	346 723	341 911
Alajuela	215 633	108 638	106 995	218 862	110 893	107 969
San Ramón	68 598	34 032	34 566	69 279	34 297	34 982
Grecia	56 993	28 135	28 858	57 456	28 388	29 068
San Mateo	5 007	2 580	2 427	5 029	2 585	2 444
Atenas	21 886	10 933	10 953	22 142	11 097	11 045
Naranjo	33 531	16 582	16 949	33 653	16 616	17 037

CUADRO 2
COSTA RICA: ELECTORADO EN EL PADRÓN PARA LAS ELECCIONES DE
DICIEMBRE 2021 Y EN EL PADRÓN A DICIEMBRE 2022
POR SEXO, SEGÚN PROVINCIA Y CANTÓN

Provincia y cantón	Padrón Nacional Electoral					
	Diciembre 2021			Diciembre 2022		
	Total	Hombres	Mujeres	Total	Hombres	Mujeres
Palmares	30 113	14 882	15 231	30 140	14 872	15 268
Poás	23 616	11 775	11 841	23 809	11 848	11 961
Orotina	16 820	8 390	8 430	17 074	8 550	8 524
San Carlos	118 385	59 975	58 410	120 685	61 093	59 592
Zarcoero	9 422	4 645	4 777	9 419	4 649	4 770
Valverde Vega	15 414	7 698	7 716	15 338	7 657	7 681
Upala	31 777	16 422	15 355	32 448	16 703	15 745
Los Chiles	13 869	7 380	6 489	14 274	7 620	6 654
Guatuso	11 919	6 189	5 730	12 081	6 257	5 824
Río Cuarto	6 780	3 513	3 267	6 945	3 598	3 347
Cartago	409 888	203 140	206 748	412 758	204 416	208 342
Cartago	128 069	62 952	65 117	128 801	63 280	65 521
Paraíso	49 474	24 611	24 863	49 893	24 784	25 109
La Unión	74 518	36 556	37 962	75 135	36 833	38 302
Jiménez	12 781	6 408	6 373	12 855	6 449	6 406
Turrialba	59 569	29 670	29 899	59 775	29 759	30 016
Alvarado	11 495	5 761	5 734	11 578	5 808	5 770
Oreamuno	38 162	18 807	19 355	38 445	18 956	19 489
El Guarco	35 820	18 375	17 445	36 276	18 547	17 729
Heredia	355 728	174 461	181 267	359 657	176 358	183 299
Heredia	101 774	48 853	52 921	102 427	49 199	53 228
Barva	35 151	17 133	18 018	35 425	17 248	18 177
Santo Domingo	36 195	17 701	18 494	36 505	17 830	18 675
Santa Bárbara	28 615	14 165	14 450	28 928	14 306	14 622
San Rafael	38 295	18 981	19 314	38 830	19 282	19 548
San Isidro	17 236	8 590	8 646	17 436	8 674	8 762
Belén	19 738	9 724	10 014	19 898	9 807	10 091
Flores	18 075	8 729	9 346	18 242	8 781	9 461
San Pablo	23 488	11 313	12 175	23 873	11 496	12 377
Sarapiquí	37 161	19 272	17 889	38 093	19 735	18 358
Guanacaste	259 988	130 743	129 245	263 433	132 583	130 850
Liberia	49 177	24 478	24 699	50 134	25 006	25 128
Nicoya	43 811	22 008	21 803	44 465	22 396	22 069
Santa Cruz	44 639	22 601	22 038	45 461	22 985	22 476
Bagaces	14 900	7 483	7 417	15 083	7 569	7 514
Carrillo	26 622	13 422	13 200	27 107	13 668	13 439
Cañas	20 485	10 219	10 266	20 456	10 190	10 266

CUADRO 2
COSTA RICA: ELECTORADO EN EL PADRÓN PARA LAS ELECCIONES DE
DICIEMBRE 2021 Y EN EL PADRÓN A DICIEMBRE 2022
POR SEXO, SEGÚN PROVINCIA Y CANTÓN

Provincia y cantón	Padrón Nacional Electoral					
	Diciembre 2021			Diciembre 2022		
	Total	Hombres	Mujeres	Total	Hombres	Mujeres
Abangares	14 376	7 323	7 053	14 433	7 357	7 076
Tilarán	15 917	7 953	7 964	16 005	7 994	8 011
Nandayure	8 887	4 546	4 341	8 909	4 576	4 333
La Cruz	14 838	7 494	7 344	15 028	7 607	7 421
Hojancha	6 336	3 216	3 120	6 352	3 235	3 117
Puntarenas	332 926	169 840	163 086	336 550	171 359	165 191
Puntarenas	91 131	46 419	44 712	91 700	46 599	45 101
Esparza	24 333	12 050	12 283	24 583	12 173	12 410
Buenos Aires	34 086	17 647	16 439	34 377	17 746	16 631
Montes de Oro	10 838	5 362	5 476	10 901	5 401	5 500
Osa	24 398	12 797	11 601	24 975	13 058	11 917
Quepos	21 174	11 118	10 056	21 534	11 289	10 245
Golfito	31 565	16 306	15 259	32 033	16 505	15 528
Coto Brus	32 411	16 358	16 053	32 726	16 497	16 229
Parrita	13 183	6 775	6 408	13 388	6 858	6 530
Corredores	36 286	18 032	18 254	36 409	18 075	18 334
Garabito	13 521	6 976	6 545	13 924	7 158	6 766
Limón	294 954	151 106	143 848	299 916	153 421	146 495
Limón	73 109	36 438	36 671	73 987	36 779	37 208
Pococí	99 081	51 320	47 761	100 531	51 884	48 647
Siquirres	42 665	22 053	20 612	43 152	22 267	20 885
Talamanca	24 381	12 685	11 696	25 542	13 408	12 134
Matina	24 028	12 507	11 521	24 432	12 713	11 719
Guácimo	31 690	16 103	15 587	32 272	16 370	15 902
En el extranjero	50 833	26 038	24 795	53 830	27 393	26 437

^{1/} Personas costarricenses inscritas que pueden ejercer el voto en extranjero para designar los puestos de Presidencia y Vicepresidencias, así como en consultas populares de orden nacional, según el artículo 187 del Código Electoral.

Fuente: Sección Padrón Electoral del Tribunal Supremo de Elecciones.

CUADRO 3
COSTA RICA: ELECTORADO POR PROVINCIA, SEGÚN SEXO Y
GRUPO DE EDAD, A DICIEMBRE 2022

Sexo y grupo de edad ^{1/}	Total	San José	Alajuela	Cartago	Heredia	Guanacaste	Puntarenas	Limón	En el extranjero ^{2/}
Costa Rica	3 572 987	1 158 209	688 634	412 758	359 657	263 433	336 550	299 916	53 830
18 - 19	136 034	40 555	27 259	15 220	13 273	10 685	14 074	14 163	805
20 - 24	371 155	112 789	74 547	41 552	35 479	28 669	37 513	36 868	3 738
25 - 29	387 465	120 851	76 218	44 235	37 668	29 230	37 791	36 725	4 747
30 - 34	395 227	126 339	78 025	46 461	39 146	28 825	37 133	33 978	5 320
35 - 39	384 426	122 112	74 902	44 715	38 958	28 017	36 336	32 623	6 763
40 - 44	336 715	108 856	62 883	39 043	35 774	24 829	31 164	26 754	7 412
45 - 49	280 570	89 008	51 711	33 386	29 493	20 634	26 679	23 350	6 309
50 - 54	266 539	84 704	50 279	32 107	26 835	19 561	25 386	22 273	5 394
55 - 59	268 446	88 226	51 683	31 961	27 050	19 267	24 846	20 815	4 598
60 - 64	235 672	80 507	45 142	27 277	23 975	16 641	20 974	17 565	3 591
65 - 69	184 701	65 048	34 245	20 855	19 111	13 158	16 503	13 641	2 140
70 - 74	131 053	47 473	24 227	14 413	13 525	9 271	11 499	9 236	1 409
75 - 79	88 390	32 346	16 942	9 890	8 899	6 344	7 525	5 670	774
80 - 84	55 694	20 145	10 898	6 216	5 455	4 236	4 864	3 463	417
85 - 89	31 375	11 719	5 987	3 440	3 101	2 400	2 726	1 781	221
90 - 94	14 505	5 617	2 726	1 517	1 392	1 195	1 168	750	140
95 - 99	4 282	1 641	813	412	465	375	313	221	42
100 y más	738	273	147	58	58	96	56	40	10
Hombres	1 775 607	563 354	346 723	204 416	176 358	132 583	171 359	153 421	27 393
18 - 19	68 941	20 580	13 920	7 662	6 636	5 399	7 167	7 190	387
20 - 24	189 756	57 550	38 390	21 275	18 261	14 558	19 119	18 768	1 835
25 - 29	197 051	61 008	39 365	22 501	19 063	14 904	19 275	18 631	2 304
30 - 34	200 484	63 710	40 198	23 669	19 861	14 640	18 617	17 153	2 636
35 - 39	193 859	60 997	38 436	22 498	19 563	14 163	18 226	16 302	3 674
40 - 44	168 677	54 279	32 012	19 317	17 749	12 474	15 561	13 288	3 997
45 - 49	140 320	44 073	25 898	16 453	14 594	10 386	13 595	11 980	3 341
50 - 54	132 246	41 070	24 994	15 622	13 186	9 913	13 046	11 537	2 878
55 - 59	132 294	42 491	25 464	15 714	12 943	9 702	12 761	10 859	2 360
60 - 64	114 967	37 667	22 375	13 285	11 362	8 395	10 928	9 174	1 781
65 - 69	88 749	29 787	16 772	9 977	8 828	6 617	8 517	7 267	984
70 - 74	61 818	20 895	11 778	6 766	6 153	4 561	6 019	5 008	638
75 - 79	40 973	14 073	8 013	4 604	3 965	3 022	3 934	3 042	320
80 - 84	24 986	8 335	4 990	2 839	2 319	2 024	2 507	1 820	152
85 - 89	13 039	4 351	2 592	1 456	1 194	1 114	1 362	910	60
90 - 94	5 623	1 926	1 115	617	498	511	537	386	33
95 - 99	1 582	491	358	149	163	166	160	84	11
100 y más	242	71	53	12	20	34	28	22	2
Mujeres	1 797 380	594 855	341 911	208 342	183 299	130 850	165 191	146 495	26 437
18 - 19	67 093	19 975	13 339	7 558	6 637	5 286	6 907	6 973	418
20 - 24	181 399	55 239	36 157	20 277	17 218	14 111	18 394	18 100	1 903
25 - 29	190 414	59 843	36 853	21 734	18 605	14 326	18 516	18 094	2 443
30 - 34	194 743	62 629	37 827	22 792	19 285	14 185	18 516	16 825	2 684
35 - 39	190 567	61 115	36 466	22 217	19 395	13 854	18 110	16 321	3 089
40 - 44	168 038	54 577	30 871	19 726	18 025	12 355	15 603	13 466	3 415
45 - 49	140 250	44 935	25 813	16 933	14 899	10 248	13 084	11 370	2 968
50 - 54	134 293	43 634	25 285	16 485	13 649	9 648	12 340	10 736	2 516
55 - 59	136 152	45 735	26 219	16 247	14 107	9 565	12 085	9 956	2 238
60 - 64	120 705	42 840	22 767	13 992	12 613	8 246	10 046	8 391	1 810
65 - 69	95 952	35 261	17 473	10 878	10 283	6 541	7 986	6 374	1 156
70 - 74	69 235	26 578	12 449	7 647	7 372	4 710	5 480	4 228	771
75 - 79	47 417	18 273	8 929	5 286	4 934	3 322	3 591	2 628	454
80 - 84	30 708	11 810	5 908	3 377	3 136	2 212	2 357	1 643	265
85 - 89	18 336	7 368	3 395	1 984	1 907	1 286	1 364	871	161
90 - 94	8 882	3 691	1 611	900	894	684	631	364	107
95 - 99	2 700	1 150	455	263	302	209	153	137	31
100 y más	496	202	94	46	38	62	28	18	8

^{1/} Incluye las personas menores que tramitarán su cédula y cumplirán 18 años hasta el 6 de febrero de 2022 inclusive. Según el artículo 76 de la Ley 3504: "Ley Orgánica del Tribunal Supremo de Elecciones y del Registro Civil".

^{2/} Personas costarricenses inscritas que pueden ejercer el voto en extranjero para designar los puestos de Presidencia y Vicepresidencias, así como en consultas populares de orden nacional, según el artículo 187 del Código Electoral.

Fuente: Sección Padrón Electoral del Tribunal Supremo de Elecciones.

GRÁFICO 1
COSTA RICA: PORCENTAJE DEL ELECTORADO, POR SEXO Y GRUPO DE EDAD
A DICIEMBRE 2022

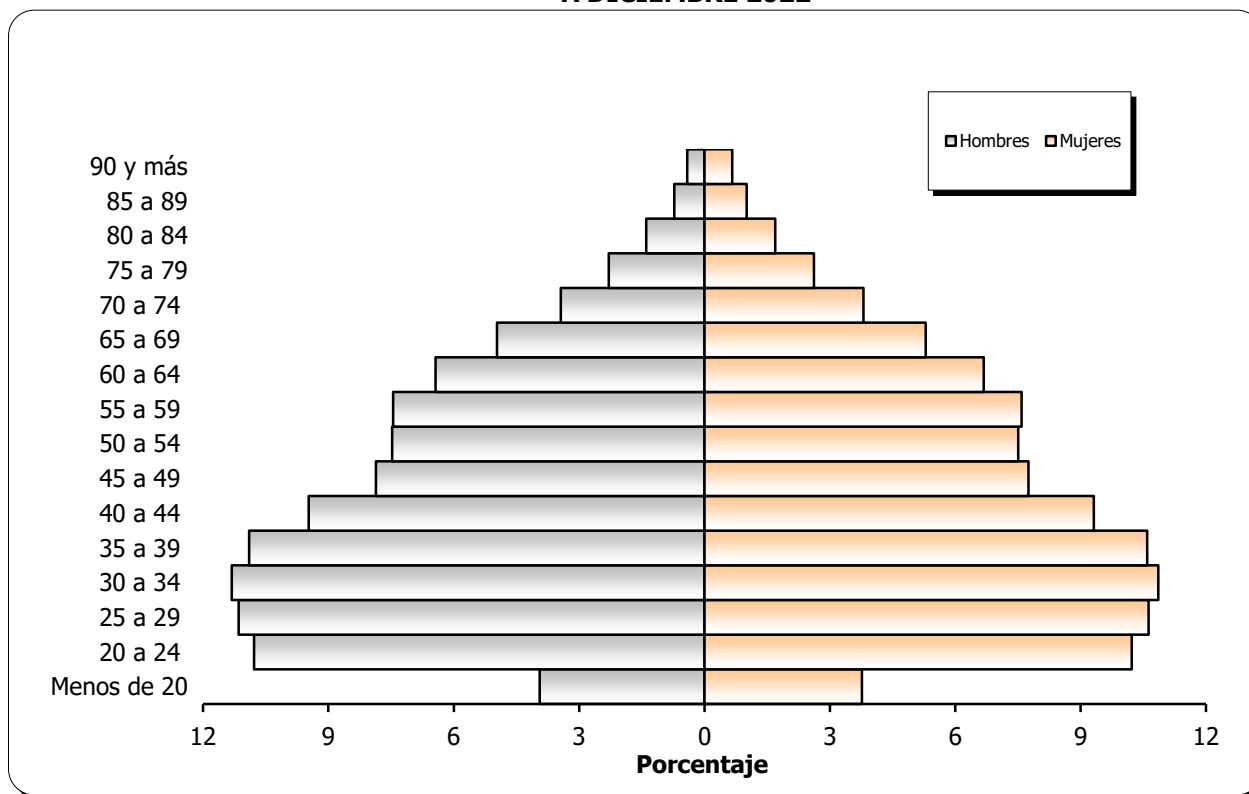

Fuente: Cuadro 3.

CUADRO 4
COSTA RICA: ELECTORADO EN EL PADRÓN INSCRITO EN EL EXTRANJERO^{1/}
POR SEXO, SEGÚN CONTINENTE Y PAÍS
A DICIEMBRE 2022

Continente y país	Total		Hombres		Mujeres	
	Absoluto	%	Absoluto	%	Absoluto	%
Total	53 830	100,0	27 393	100,0	26 437	100,0
América	47 303	87,9	24 397	89,1	22 906	86,6
Estados Unidos	37 426	69,5	19 649	71,7	17 777	67,2
Canadá	1 628	3,0	903	3,3	725	2,7
Nicaragua	1 599	3,0	781	2,9	818	3,1
Panamá	1 504	2,8	693	2,5	811	3,1
México	1 325	2,5	617	2,3	708	2,7
Colombia	946	1,8	431	1,6	515	1,9
Guatemala	605	1,1	244	0,9	361	1,4
El Salvador	390	0,7	162	0,6	228	0,9
Honduras	323	0,6	162	0,6	161	0,6
Chile	313	0,6	133	0,5	180	0,7
Argentina	278	0,5	137	0,5	141	0,5
Perú	255	0,5	126	0,5	129	0,5
Ecuador	224	0,4	100	0,4	124	0,5
República Dominicana	189	0,4	96	0,4	93	0,4
Brasil	121	0,2	73	0,3	48	0,2
Bolivia	58	0,1	27	0,1	31	0,1
Cuba	39	0,1	17	0,1	22	0,1
Paraguay	34	0,1	20	0,1	14	0,1
Uruguay	32	0,1	20	0,1	12	0,0
Jamaica	14	0,0	6	0,0	8	0,0
Europa	5 695	10,6	2 576	9,4	3 119	11,8
España	1 594	3,0	708	2,6	886	3,4
Alemania	1 026	1,9	528	1,9	498	1,9
Inglaterra	615	1,1	268	1,0	347	1,3
Francia	582	1,1	245	0,9	337	1,3
Suiza	524	1,0	232	0,8	292	1,1
Italia	467	0,9	168	0,6	299	1,1
Holanda	408	0,8	180	0,7	228	0,9
Bélgica	213	0,4	106	0,4	107	0,4
Austria	204	0,4	103	0,4	101	0,4
Rusia	51	0,1	32	0,1	19	0,1
Turquía	11	0,0	6	0,0	5	0,0
Asia	675	1,3	346	1,3	329	1,2
Israel	165	0,3	94	0,3	71	0,3
China	164	0,3	77	0,3	87	0,3
Japón	127	0,2	63	0,2	64	0,2
Corea	56	0,1	25	0,1	31	0,1
Emiratos Árabes Unidos	48	0,1	25	0,1	23	0,1
Singapur	48	0,1	25	0,1	23	0,1
Qatar	45	0,1	23	0,1	22	0,1
India	13	0,0	7	0,0	6	0,0
Indonesia	9	0,0	7	0,0	2	0,0
Oceanía	146	0,3	70	0,3	76	0,3
Australia	146	0,3	70	0,3	76	0,3
África	11	0,0	4	0,0	7	0,0
Kenia	11	0,0	4	0,0	7	0,0

^{1/} Personas costarricenses inscritas que pueden ejercer el voto en extranjero para designar los puestos de Presidencia y Vicepresidencias, así como en consultas populares de orden nacional, según el artículo 187 del Código Electoral.

Fuente: Sección Padrón Electoral del Tribunal Supremo de Elecciones.

CUADRO 5
COSTA RICA: ELECTORADO NATURALIZADO, POR SEXO, SEGÚN CONTINENTE Y PAÍS
A DICIEMBRE 2022^{1/}

Continentes y país	Total		Hombres		Mujeres	
	Absoluto	%	Absoluto	%	Absoluto	%
Total	83 432	100,0	36 152	100,0	47 280	100,0
América	77 766	93,2	32 993	91,3	44 773	94,7
Nicaragua	46 012	55,1	17 917	49,6	28 095	59,4
Colombia	9 806	11,8	4 636	12,8	5 170	10,9
El Salvador	4 728	5,7	2 058	5,7	2 670	5,6
Cuba	2 424	2,9	1 355	3,7	1 069	2,3
Panamá	2 222	2,7	1 107	3,1	1 115	2,4
Perú	2 030	2,4	1 077	3,0	953	2,0
Venezuela	2 000	2,4	915	2,5	1 085	2,3
República Dominicana	1 671	2,0	467	1,3	1 204	2,5
Estados Unidos	1 608	1,9	1 044	2,9	564	1,2
Honduras	1 304	1,6	453	1,3	851	1,8
Guatemala	772	0,9	385	1,1	387	0,8
México	630	0,8	256	0,7	374	0,8
Chile	561	0,7	278	0,8	283	0,6
Ecuador	480	0,6	231	0,6	249	0,5
Argentina	443	0,5	227	0,6	216	0,5
Canadá	209	0,3	131	0,4	78	0,2
Bolivia	158	0,2	86	0,2	72	0,2
Uruguay	156	0,2	90	0,2	66	0,1
Brasil	141	0,2	59	0,2	82	0,2
Haití	85	0,1	63	0,2	22	0,0
Costa Rica (opción)	78	0,1	33	0,1	45	0,1
Jamaica	78	0,1	39	0,1	39	0,1
Puerto Rico	58	0,1	36	0,1	22	0,0
Paraguay	33	0,0	8	0,0	25	0,1
Belice	25	0,0	15	0,0	10	0,0
Trinidad y Tobago	15	0,0	4	0,0	11	0,0
Guayana	11	0,0	6	0,0	5	0,0
Aruba	8	0,0	2	0,0	6	0,0
Curazao	7	0,0	5	0,0	2	0,0
Bahamas	3	0,0	2	0,0	1	0,0
Barbados	3	0,0	3	0,0	0	-
Surinam	3	0,0	1	0,0	2	0,0
San Vicente y las Granad	2	0,0	2	0,0	0	-
Dominica	1	0,0	1	0,0	0	-
Santa Lucía	1	0,0	1	0,0	0	-
Asia	3 411	4,1	1 909	5,3	1 502	3,2
China	2 093	2,5	1 139	3,2	954	2,0
Taiwán	525	0,6	272	0,8	253	0,5
Hong Kong	138	0,2	68	0,2	70	0,1
Líbano	91	0,1	62	0,2	29	0,1
Irán	88	0,1	71	0,2	17	0,0
Filipinas	84	0,1	24	0,1	60	0,1
Israel	65	0,1	44	0,1	21	0,0
Siria	50	0,1	44	0,1	6	0,0
Jordania	40	0,0	35	0,1	5	0,0

CUADRO 5
COSTA RICA: ELECTORADO NATURALIZADO, POR SEXO, SEGÚN CONTINENTE Y PAÍS
A DICIEMBRE 2022^{1/}

Continente y país	Total		Hombres		Mujeres	
	Absoluto	%	Absoluto	%	Absoluto	%
Corea del Sur	39	0,0	23	0,1	16	0,0
India	38	0,0	30	0,1	8	0,0
Macao	33	0,0	22	0,1	11	0,0
Palestina	27	0,0	24	0,1	3	0,0
Japón	12	0,0	4	0,0	8	0,0
Marruecos	12	0,0	8	0,0	4	0,0
Kirguistán	9	0,0	4	0,0	5	0,0
Pakistan	9	0,0	9	0,0	0	-
Vietnam	8	0,0	3	0,0	5	0,0
Kuwait	7	0,0	4	0,0	3	0,0
Uzbekistán	6	0,0	0	-	6	0,0
Bangladesh	5	0,0	4	0,0	1	0,0
Tailandia	5	0,0	0	-	5	0,0
Nepal	4	0,0	4	0,0	0	-
Afganistan	3	0,0	0	-	3	0,0
Indonesia	3	0,0	1	0,0	2	0,0
Tayikistán	3	0,0	1	0,0	2	0,0
Irak	2	0,0	2	0,0	0	-
Kazajstán	2	0,0	1	0,0	1	0,0
Laos	2	0,0	1	0,0	1	0,0
Malasia	2	0,0	2	0,0	0	-
Singapur	2	0,0	1	0,0	1	0,0
Emiratos Árabes Unidos	1	0,0	0	-	1	0,0
Sri Lanka	1	0,0	1	0,0	0	-
Turkmenistan	1	0,0	0	-	1	0,0
Zambia	1	0,0	1	0,0	0	-
Europa	2 053	2,5	1 128	3,1	925	2,0
España	529	0,6	315	0,9	214	0,5
Italia	295	0,4	210	0,6	85	0,2
Francia	190	0,2	111	0,3	79	0,2
Rusia	189	0,2	47	0,1	142	0,3
Suiza	155	0,2	98	0,3	57	0,1
Alemania	95	0,1	60	0,2	35	0,1
Ucrania	76	0,1	22	0,1	54	0,1
Rumanía	61	0,1	22	0,1	39	0,1
Polonia	59	0,1	20	0,1	39	0,1
Inglaterra	48	0,1	29	0,1	19	0,0
Bélgica	46	0,1	33	0,1	13	0,0
Holanda	44	0,1	28	0,1	16	0,0
Reino Unido	40	0,0	23	0,1	17	0,0
Bulgaria	22	0,0	8	0,0	14	0,0
Portugal	22	0,0	15	0,0	7	0,0
Suecia	21	0,0	9	0,0	12	0,0
República Checa	20	0,0	9	0,0	11	0,0
Georgia	19	0,0	8	0,0	11	0,0
Hungría	15	0,0	4	0,0	11	0,0
Turquía	14	0,0	10	0,0	4	0,0

CUADRO 5
COSTA RICA: ELECTORADO NATURALIZADO, POR SEXO, SEGÚN CONTINENTE Y PAÍS
A DICIEMBRE 2022^{1/}

Continente y país	Total		Hombres		Mujeres	
	Absoluto	%	Absoluto	%	Absoluto	%
Austria	12	0,0	10	0,0	2	0,0
Grecia	11	0,0	6	0,0	5	0,0
Bielorrusia	9	0,0	1	0,0	8	0,0
Yugoslavia	7	0,0	2	0,0	5	0,0
Dinamarca	6	0,0	3	0,0	3	0,0
Letonia	6	0,0	0	-	6	0,0
Azerbaiyán	5	0,0	3	0,0	2	0,0
Croacia	5	0,0	3	0,0	2	0,0
Irlanda	5	0,0	5	0,0	0	-
Finlandia	4	0,0	1	0,0	3	0,0
Armenia	3	0,0	2	0,0	1	0,0
Eslovaquia	3	0,0	1	0,0	2	0,0
Eslovenia	3	0,0	2	0,0	1	0,0
Estonia	2	0,0	0	-	2	0,0
Lituania	2	0,0	0	-	2	0,0
Moldavia	2	0,0	0	-	2	0,0
Montenegro	2	0,0	2	0,0	0	-
Noruega	2	0,0	2	0,0	0	-
Serbia	2	0,0	2	0,0	0	-
Albania	1	0,0	1	0,0	0	-
Chipre	1	0,0	1	0,0	0	-
África	106	0,1	87	0,2	19	0,0
Egipto	30	0,0	27	0,1	3	0,0
Nigeria	20	0,0	19	0,1	1	0,0
Argelia	14	0,0	13	0,0	1	0,0
Sudáfrica	8	0,0	5	0,0	3	0,0
Libia	7	0,0	3	0,0	4	0,0
Túnez	4	0,0	3	0,0	1	0,0
Mongolia	3	0,0	0	-	3	0,0
Mozambique	3	0,0	2	0,0	1	0,0
Tanzania	3	0,0	3	0,0	0	-
Cabo Verde	2	0,0	2	0,0	0	-
Sudán	2	0,0	2	0,0	0	-
Uganda	2	0,0	2	0,0	0	-
Angola	1	0,0	1	0,0	0	-
Burundi	1	0,0	0	-	1	0,0
Ghana	1	0,0	1	0,0	0	-
Guinea	1	0,0	1	0,0	0	-
Kenia	1	0,0	1	0,0	0	-
Liberia	1	0,0	1	0,0	0	-
Somalia	1	0,0	1	0,0	0	-
Zimbabwe	1	0,0	0	-	1	0,0
Oceanía	18	0,0	9	0,0	9	0,0
Australia	15	0,0	7	0,0	8	0,0
Nueva Zelanda	3	0,0	2	0,0	1	0,0
Apátrida	78	0,1	26	0,1	52	0,1

^{1/} Personas costarricenses naturalizadas que ejercen el voto para designar los puestos de Presidencia y Vicepresidencias, así como en consultas populares de orden nacional, según el artículo 187 del Código Electoral.

Fuente: Base de datos del Padrón Nacional Electoral del Tribunal Supremo de Elecciones.

GRÁFICO 2
COSTA RICA: PORCENTAJE DEL ELECTORADO NATURALIZADO
POR PAÍS DE ORIGEN, AL 31 DE DICIEMBRE 2022

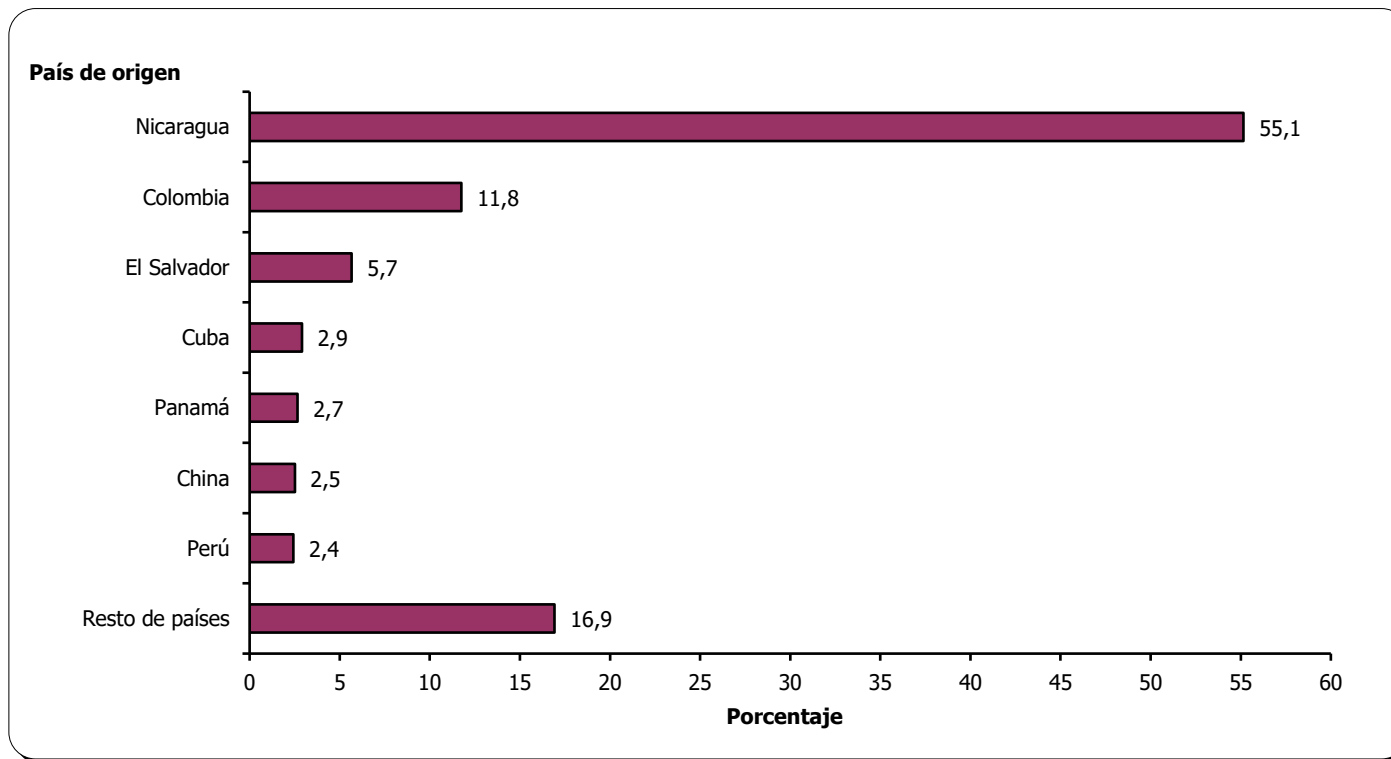

Fuente: Cuadro 5.

CUADRO 6
COSTA RICA: MOVIMIENTOS AL PADRÓN NACIONAL ELECTORAL
POR TIPO DE MOVIMIENTO, SEGÚN MES
AL 31 DE DICIEMBRE 2022

Mes	Padrón Nacional Electoral anterior	Tipo de movimiento					Padrón Nacional Electoral actual ^{2/}
		Inclusiones		Exclusiones			
		Cédulas Primera vez ^{1/}	Cédulas renovadas	Defunción	Cédulas vencidas	Otras	
Enero	3 551 115 ^{3/}	6 042	437	2 360	-	8	3 555 226
Febrero	3 555 226	5 174	304	1 977	-	5	3 558 722
Marzo	3 558 722	7 640	388	2 672	-	9	3 564 069
Abril	3 564 069	5 817	228	2 032	-	6	3 568 076
Mayo	3 568 076	6 093	1 829	2 076	14 380	7	3 559 535
Junio	3 559 535	5 753	3 993	2 005	12 800	13	3 554 463
Julio	3 554 463	6 028	5 714	2 109	5 250	11	3 558 835
Agosto	3 551 475	7 133	6 969	2 007	11 427	6	3 552 137
Septiembre	3 552 137	7 590	7 083	2 440	10 427	11	3 553 932
Octubre	3 553 932	7 418	7 389	2 166	5 250	12	3 561 311
Noviembre	3 561 311	6 978	6 688	1 944	5 648	17	3 567 368
Diciembre	3 567 368	5 794	5 146	1 962	3 349	10	3 572 987

^{1/} Incluye nuevos electores, inclusión condicional de nuevos electores y otras inclusiones.

^{2/} Incluye al electorado inscrito en Costa Rica y en el extranjero.

^{3/} Refleja los movimientos aplicados posteriores al cierre del padrón, sin afectar la cifra del padrón definitivo para efectos electorales 2022.

Fuente: Sección Padrón Electoral del Tribunal Supremo de Elecciones.

CUADRO 7
COSTA RICA: SOLICITUDES DE CÉDULA RECIBIDAS, POR CLASE DE SOLICITUD
SEGÚN MES, AL 31 DE DICIEMBRE 2022
(Absoluto y Porcentaje)

Mes	Clase de solicitud							
	Absoluto				Porcentaje			
	Total	Primera vez	Duplicado	Traslado	Total	Primera vez	Duplicado	Traslado
TOTAL	642 321	74 120	565 421	2 780	100,0	11,5	88,0	0,43
Enero	69 439	6 231	63 105	103	100,0	9,0	90,9	0,15
Febrero	60 277	5 570	54 249	458	100,0	9,2	90,0	0,76
Marzo	64 343	6 443	57 521	379	100,0	10,0	89,4	0,59
Abril	42 968	5 019	37 813	136	100,0	11,7	88,0	0,32
Mayo	52 694	6 149	46 404	141	100,0	11,7	88,1	0,27
Junio	48 742	5 927	42 701	114	100,0	12,2	87,6	0,23
Julio	49 473	6 281	43 096	96	100,0	12,7	87,1	0,19
Agosto	54 278	6 645	46 824	809	100,0	12,2	86,3	1,49
Setiembre	53 079	7 184	45 768	127	100,0	13,5	86,2	0,24
Octubre	53 935	6 862	46 929	144	100,0	12,7	87,0	0,27
Noviembre	53 057	6 427	46 511	119	100,0	12,1	87,7	0,22
Diciembre	40 036	5 382	34 500	154	100,0	13,4	86,2	0,38

Fuente: Sección Documentos de Identidad y Departamento de Coordinación de Servicios Regionales del Tribunal Supremo de Elecciones.

GRÁFICO 3
COSTA RICA: PORCENTAJE DE SOLICITUDES DE CÉDULA RECIBIDAS
POR CLASE DE SOLICITUD, AL 31 DE DICIEMBRE 2022

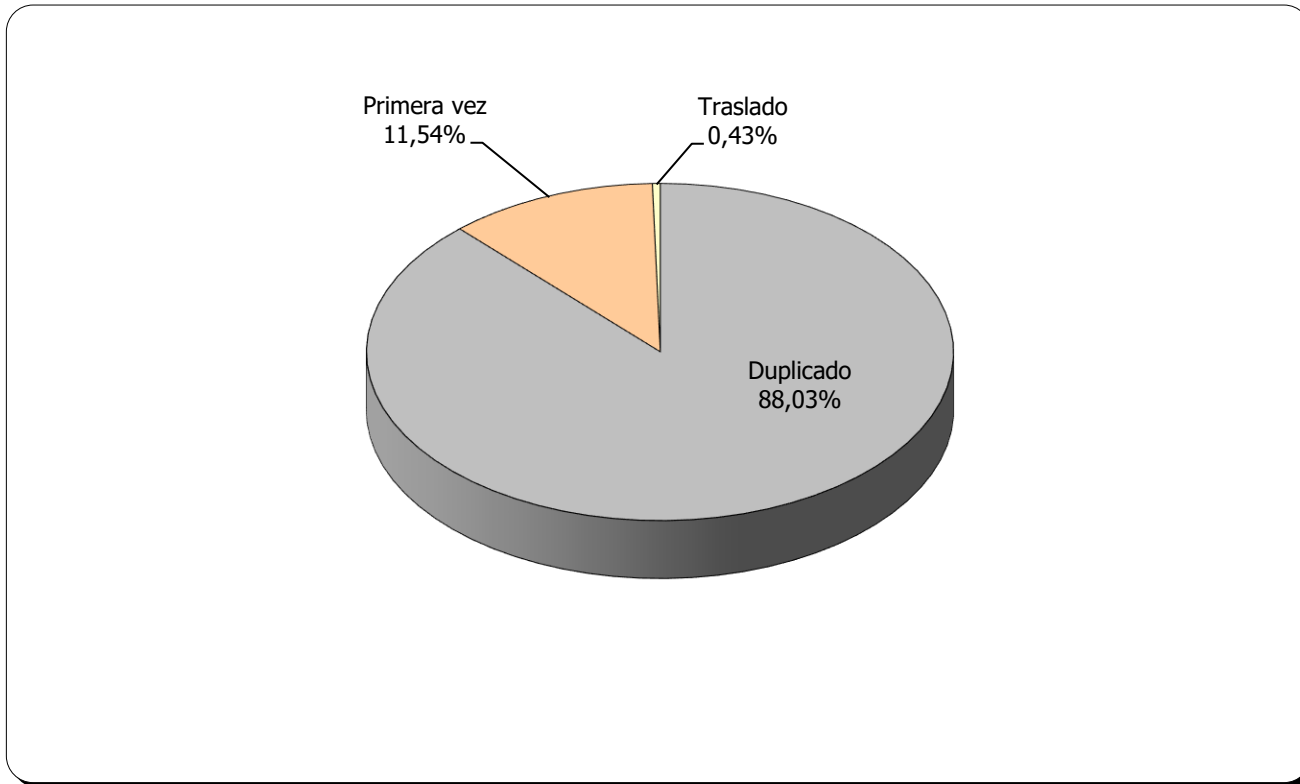

Fuente: Cuadro 7.

CUADRO 8
COSTA RICA: SOLICITUDES DE CÉDULA RECIBIDAS, POR CLASE DE SOLICITUD
SEGÚN PROVINCIA, AL 31 DE DICIEMBRE 2022
(Absoluto y Porcentaje)

Provincia	Clase de solicitud							
	Absoluto				Porcentaje			
	Total	Primera vez	Duplicado	Traslado	Total	Primera vez	Duplicado	Traslado
Costa Rica	642 321	74 120	565 421	2 780	100,0	100,0	100,0	100,0
San José	274 902	26 917	247 452	533	42,8	36,3	43,8	19,2
Alajuela	110 199	14 408	94 544	1 247	17,2	19,4	16,7	44,9
Cartago	52 438	6 130	46 139	169	8,2	8,3	8,2	6,1
Heredia	50 145	5 944	44 009	192	7,8	8,0	7,8	6,9
Guanacaste	43 339	5 520	37 698	121	6,7	7,4	6,7	4,4
Puntarenas	51 418	6 960	44 207	251	8,0	9,4	7,8	9,0
Limón	49 609	8 049	41 328	232	7,7	10,9	7,3	8,3
Cedulación ambulante	10 271	192	10 044	35	1,6	0,3	1,8	1,3

Fuente: Sección Documentos de Identidad y Departamento de Coordinación de Servicios Regionales del Tribunal Supremo de Elecciones.

GRÁFICO 4
COSTA RICA: SOLICITUDES DE CÉDULA RECIBIDAS, POR CLASE DE SOLICITUD
SEGÚN PROVINCIA, AL 31 DE DICIEMBRE 2022

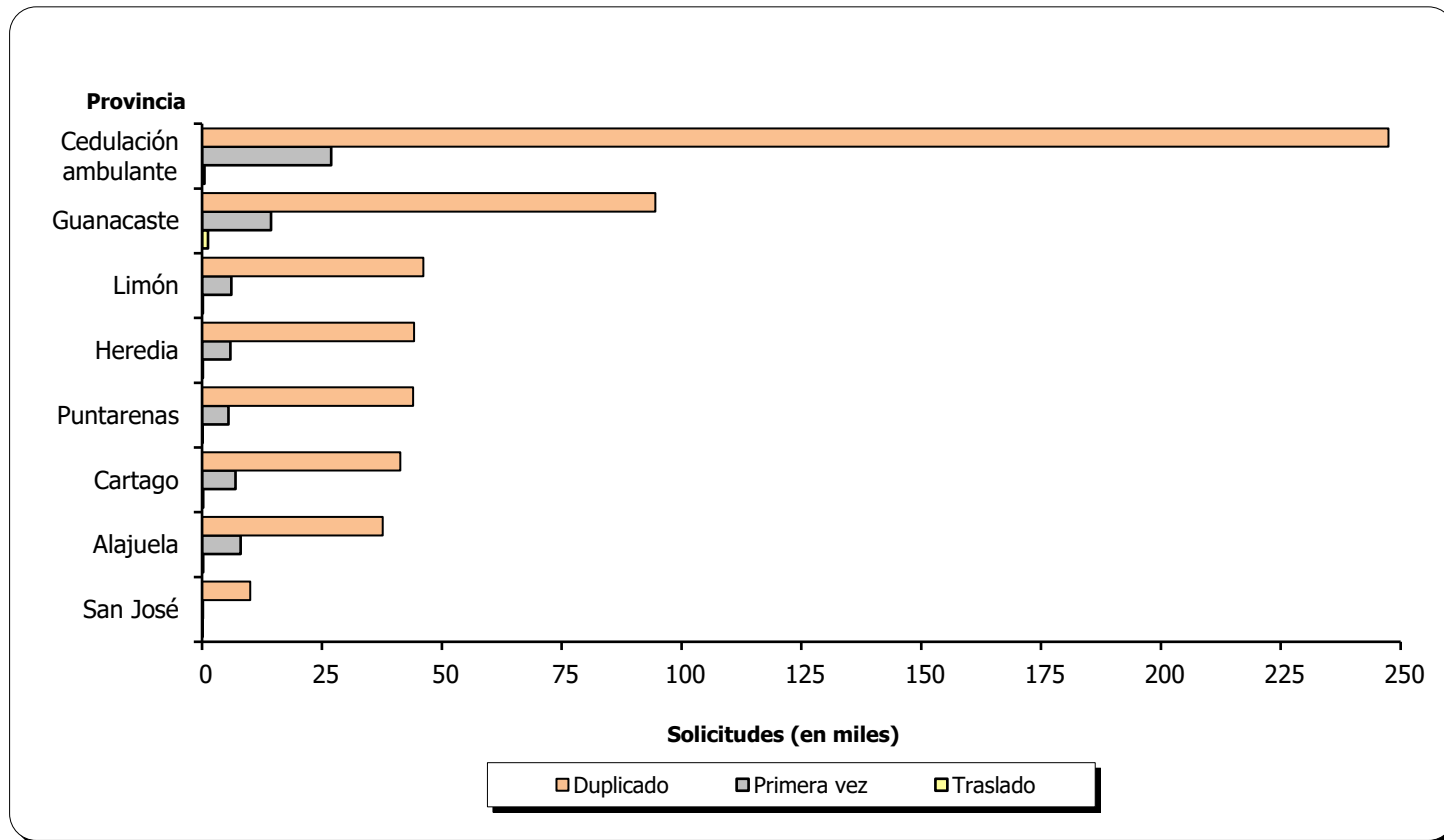

Fuente: Cuadro 8.

CUADRO 9
COSTA RICA: SOLICITUDES DE CÉDULA RECIBIDAS
POR FUENTE DE INGRESO, SEGÚN MES
AL 31 DE DICIEMBRE 2022

Mes	Fuente de ingreso ^{1/}					
	Total	Sede central	Oficinas regionales ^{2/}	Consulados	Servicios ambulantes	Regionalización
TOTAL	642 321	238 093	382 102	5 593	10 271	6 262
Enero	69 439	22 948	44 606	633	737	515
Febrero	60 277	21 650	36 946	269	735	677
Marzo	64 343	23 102	38 038	759	1 621	823
Abril	42 968	16 925	24 778	467	390	408
Mayo	52 694	20 255	30 842	516	731	350
Junio	48 742	18 646	28 222	255	1 153	466
Julio	49 473	18 346	28 897	512	1 420	298
Agosto	54 278	20 454	32 111	585	582	546
Setiembre	53 079	20 119	31 204	410	695	651
Octubre	53 935	20 413	32 010	424	551	537
Noviembre	53 057	19 922	31 169	413	926	627
Diciembre	40 036	15 313	23 279	350	730	364

^{1/} Para el primer trimestre no se recibieron solicitudes de cédulas por medio de despacho por escaner.

^{2/} El Tribunal Supremo de Elecciones cuenta con 32 Oficinas Regionales.

Fuente: Sección Documentos de Identidad y Departamento de Coordinación de Servicios Regionales del Tribunal Supremo de Elecciones.

GRÁFICO 5
COSTA RICA: PORCENTAJE DE SOLICITUDES DE CÉDULA RECIBIDAS
POR FUENTE DE INGRESO, AL 31 DE DICIEMBRE 2022

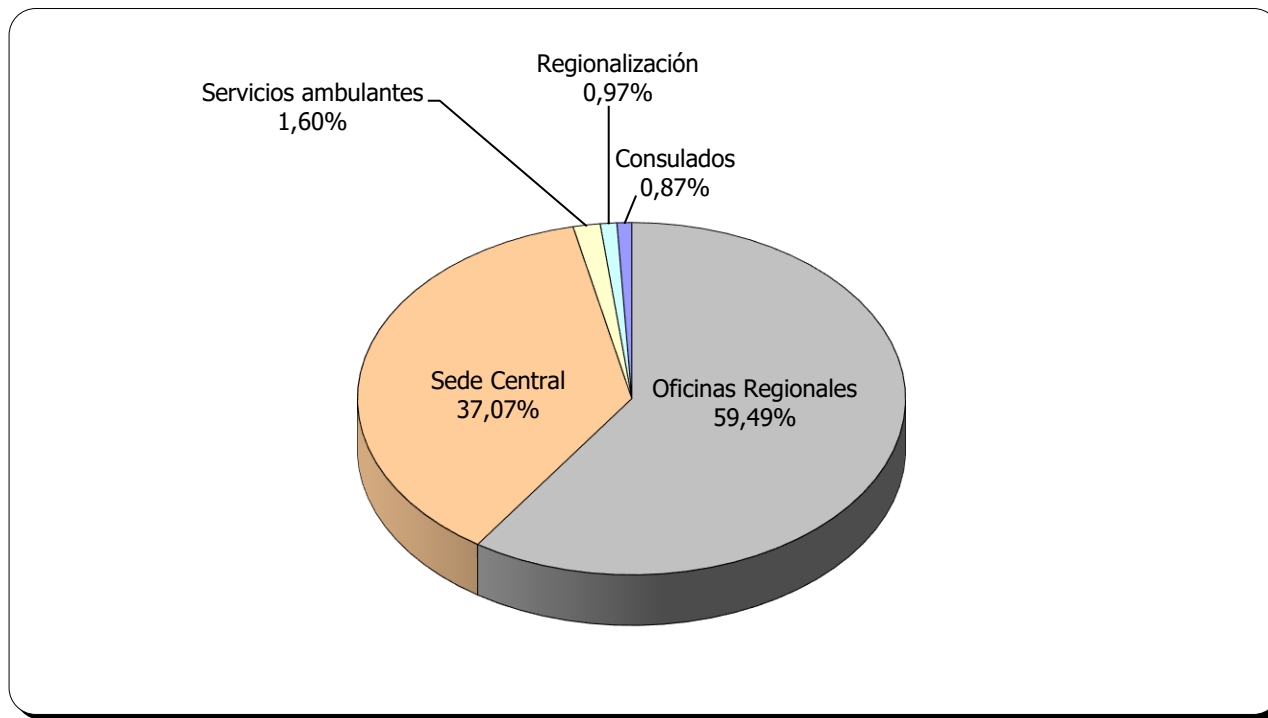

Fuente: Cuadro 9.

CUADRO 10
SOLICITUDES DE CÉDULA RECIBIDAS EN LAS OFICINAS REGIONALES
POR MES, SEGÚN OFICINA REGIONAL
AL 31 DE DICIEMBRE 2022

Oficina Regional	Total	Enero	Febrero	Marzo	Abril	Mayo	Junio	Julio	Agosto	Setiembre	Octubre	Noviembre	Diciembre
TOTAL	382 102	44 606	36 946	38 038	24 778	30 842	28 222	28 897	32 111	31 204	32 010	31 169	23 279
Alajuela	38 110	4 233	3 824	3 846	2 496	3 032	2 910	2 961	3 232	3 038	3 121	3 140	2 277
Atenas	4 109	496	380	387	243	364	309	315	323	351	367	319	255
Buenos Aires	4 565	509	454	489	291	414	320	327	353	378	330	433	267
Cañas	7 862	894	812	774	484	590	499	608	713	628	696	672	492
Cartago	41 633	4 692	3 964	4 258	2 831	3 454	3 169	3 280	3 539	3 356	3 442	3 315	2 333
Corredores	6 677	802	645	613	468	540	493	456	562	532	535	601	430
Coto Brus	4 700	581	454	514	306	380	352	337	358	374	385	349	310
Golfito	3 360	380	312	370	219	257	221	220	335	285	309	250	202
Grecia	14 711	1 831	1 413	1 454	981	1 150	1 124	1 114	1 137	1 145	1 267	1 214	881
Guatuso	2 139	230	192	196	143	175	147	139	172	184	191	227	143
Heredia	44 692	5 278	4 413	4 512	2 927	3 663	3 370	3 470	3 796	3 535	3 702	3 472	2 554
Jicaral	2 505	257	238	290	204	151	186	203	242	185	200	201	148
Liberia	16 458	1 880	1 500	1 534	943	1 267	1 192	1 231	1 511	1 423	1 457	1 422	1 098
Limón	15 435	1 819	1 525	1 506	1 038	1 228	1 085	1 061	1 300	1 278	1 292	1 307	996
Los Chiles	2 242	245	211	242	124	189	149	156	196	190	210	184	146
Nicoya	8 734	1 070	871	846	567	713	639	650	739	682	771	695	491
Orotina	5 685	592	531	516	346	482	421	444	494	465	524	520	350
Osa	3 158	411	332	339	206	265	234	201	237	250	228	258	197
Pérez Zeledón	19 058	2 155	1 787	1 915	1 236	1 654	1 557	1 467	1 519	1 572	1 526	1 543	1 127
Pococí	19 216	2 386	1 814	1 997	1 207	1 541	1 433	1 388	1 549	1 503	1 651	1 563	1 184
Puntarenas	18 238	2 121	1 806	1 760	1 152	1 445	1 309	1 361	1 567	1 405	1 599	1 495	1 218
Puriscal	6 836	950	687	627	421	516	470	489	607	635	543	508	383
Quepos	5 854	630	547	575	379	457	453	428	525	506	479	506	369
San Carlos	19 297	2 299	1 797	1 841	1 251	1 581	1 427	1 487	1 609	1 613	1 605	1 541	1 246
San Ramón	18 373	2 192	1 851	1 891	1 219	1 490	1 342	1 423	1 400	1 564	1 420	1 459	1 122
Santa Cruz	9 816	1 092	859	952	693	781	703	762	866	775	886	801	646
Sarapiquí	5 453	654	572	546	310	435	397	392	457	434	442	452	362
Siquirres	9 021	1 067	911	879	565	749	641	628	685	736	838	749	573
Talamanca	4 812	485	409	426	264	340	335	462	443	538	427	378	305
Tarrazú	4 208	517	417	427	288	302	264	301	329	357	372	364	270
Turrialba	10 395	1 273	993	1 054	696	832	733	793	935	862	798	827	599
Upala	4 750	585	425	462	280	405	338	343	381	425	397	404	305

Fuente: Departamento de Coordinación de Servicios Regionales del Tribunal Supremo de Elecciones.

CUADRO 11
COSTA RICA: PRODUCTOS Y SERVICIOS BRINDADOS, POR TIPO DE SERVICIO
SEGÚN MES, AL 31 DE DICIEMBRE 2022

Mes	Productos y Sevicios					
	Cédulas de identidad impresas	Tarjetas identidad de menores impresas	Certificaciones y constancias expedidas	Asambleas de partidos políticos fiscalizadas	Atención de consultas en materia electoral ^{1/}	Movimientos y actualizaciones al Padrón Electoral ^{2/}
Total	640 499	115 907	828 708	809	15 646	743 027
Enero	70 469	15 665	79 802	6	3 821	70 553
Febrero	59 347	9 522	65 264	11	2 360	62 926
Marzo	64 510	7 169	73 178	12	2 105	67 946
Abril	42 418	4 970	50 892	13	1 794	45 647
Mayo	52 709	7 127	72 250	54	1 188	69 172
Junio	48 560	6 854	64 838	35	1 012	63 235
Julio	48 834	9 850	62 907	35	1 073	64 135
Agosto	54 337	9 535	74 153	80	813	67 460
Setiembre	52 333	9 219	65 973	27	747	65 319
Octubre	54 236	12 445	75 305	266	360	61 226
Noviembre	52 428	11 311	80 716	156	247	60 082
Diciembre	40 318	12 240	63 430	114	126	45 326

^{1/} De Partidos Políticos, Municipalidades, Asamblea Legislativa y otros.

^{2/} El Padrón Nacional Electoral se cerró en octubre 2021 debido a las elecciones nacionales de febrero 2022.

Fuente: Oficinas del Tribunal Supremo de Elecciones.

CUADRO 12
COSTA RICA: CERTIFICACIONES, CONSTANCIAS Y TARJETAS DE IDENTIDAD DE MENORES EXPEDIDAS
SEGÚN MES, AL 31 DE DICIEMBRE 2022

Certificaciones, constancias y TIM	Total	Enero	Febrero	Marzo	Abril	Mayo	Junio	Julio	Agosto	Setiembre	Octubre	Noviembre	Diciembre
Certificaciones y constancias expedidas	828 708	79 802	65 264	73 178	50 892	72 250	64 838	62 907	74 153	65 973	75 305	80 716	63 430
Sede Central	138 894	13 558	9 121	10 017	6 772	11 517	11 891	10 699	11 116	10 859	14 556	18 485	10 303
Certificaciones	138 894	13 558	9 121	10 017	6 772	11 517	11 891	10 699	11 116	10 859	14 556	18 485	10 303
Oficinas regionales	299 497	18 686	18 733	27 462	18 702	29 894	25 880	23 925	28 298	27 062	29 174	29 610	22 071
Certificaciones	297 414	18 372	18 733	27 429	18 691	29 890	25 718	23 868	27 646	27 062	29 113	28 955	21 937
Constancias	2 083	314	-	33	11	4	162	57	652	-	61	655	134
Certificaciones Digitales	390 317	47 558	37 410	35 699	25 418	30 839	27 067	28 283	34 739	28 052	31 575	32 621	31 056
TIM expedidas	115 907	15 665	9 522	7 169	4 970	7 127	6 854	9 850	9 535	9 219	12 445	11 311	12 240
Departamento Electoral	29 290	3 639	2 353	1 867	1 360	1 852	1 833	2 866	2 385	2 423	3 282	2 687	2 743
Emitidas por primera vez	16 979	2 149	1 218	1 046	789	1 076	1 034	1 778	1 420	1 442	2 069	1 514	1 444
Duplicadas	11 331	1 354	1 053	728	519	686	744	1 012	891	894	1 119	1 086	1 245
Duplicados por reimpresión	980	136	82	93	52	90	55	76	74	87	94	87	54
Oficinas regionales	85 603	12 026	7 119	5 223	3 610	5 246	4 998	6 973	6 861	6 639	9 013	8 481	9 414
Emitidas por primera vez	49 962	6 866	3 771	2 816	2 102	3 056	2 833	4 274	4 010	4 018	5 761	5 169	5 286
Duplicadas	30 810	4 434	2 918	1 982	1 286	1 867	1 875	2 320	2 481	2 261	2 875	2 846	3 665
Duplicados por reimpresión	4 831	726	430	425	222	323	290	379	370	360	377	466	463
Giras	815	-	-	79	-	-	23	11	289	80	150	143	40
Emitidas por primera vez	335	-	-	12	-	-	18	4	94	45	85	62	15
Duplicadas	480	-	-	67	-	-	5	7	195	35	65	81	25
Regionalización	199	-	50	-	-	29	-	-	-	77	-	-	43
Emitidas por primera vez	134	-	39	-	-	21	-	-	-	44	-	-	30
Duplicadas	65	-	11	-	-	8	-	-	-	33	-	-	13

Fuente: Departamento Civil, Departamento Electoral, Departamento de Coordinación de Servicios Regionales y Departamento de Comercialización de Servicios del Tribunal Supremo de Elecciones.

CUADRO 13
COSTA RICA: INSCRIPCIONES CIVILES POR MES, SEGÚN CLASE DE INSCRIPCIÓN
AL 31 DE DICIEMBRE 2022

Clase de inscripción ^{1/}	Total	Mes											
		Enero	Febrero	Marzo	Abril	Mayo	Junio	Julio	Agosto	Setiembre	Octubre	Noviembre	Diciembre
Nacimientos	56 993	5 680	4 390	4 754	4 738	4 795	4 621	4 237	5 295	5 085	4 718	4 975	3 705
Defunciones	29 771	2 863	2 670	2 744	2 124	2 528	2 334	2 477	2 651	2 493	2 447	2 207	2 233
Matrimonios	23 885	3 151	2 173	2 534	1 892	1 765	1 783	1 551	1 804	1 643	1 527	1 686	2 376
Civiles	18 067	2 266	1 515	1 902	1 425	1 245	1 437	1 175	1 422	1 305	1 204	1 313	1 858
Católicos	4 948	839	571	558	364	433	288	311	305	269	255	287	468
Extranjeros ^{2/}	870	46	87	74	103	87	58	65	77	69	68	86	50

^{1/} Todos los datos se refieren a hechos inscritos en el mes respectivo, no así a los ocurridos.

^{2/} Matrimonios inscritos, pero realizados en el extranjero.

Fuente: Bases de datos registrales civiles al mes de Enero 2023 del Tribunal Supremo de Elecciones.

GRÁFICO 6
COSTA RICA: MATRIMONIOS INSCRITOS, SEGÚN CLASE DE INSCRIPCIÓN
AL 31 DE DICIEMBRE 2022

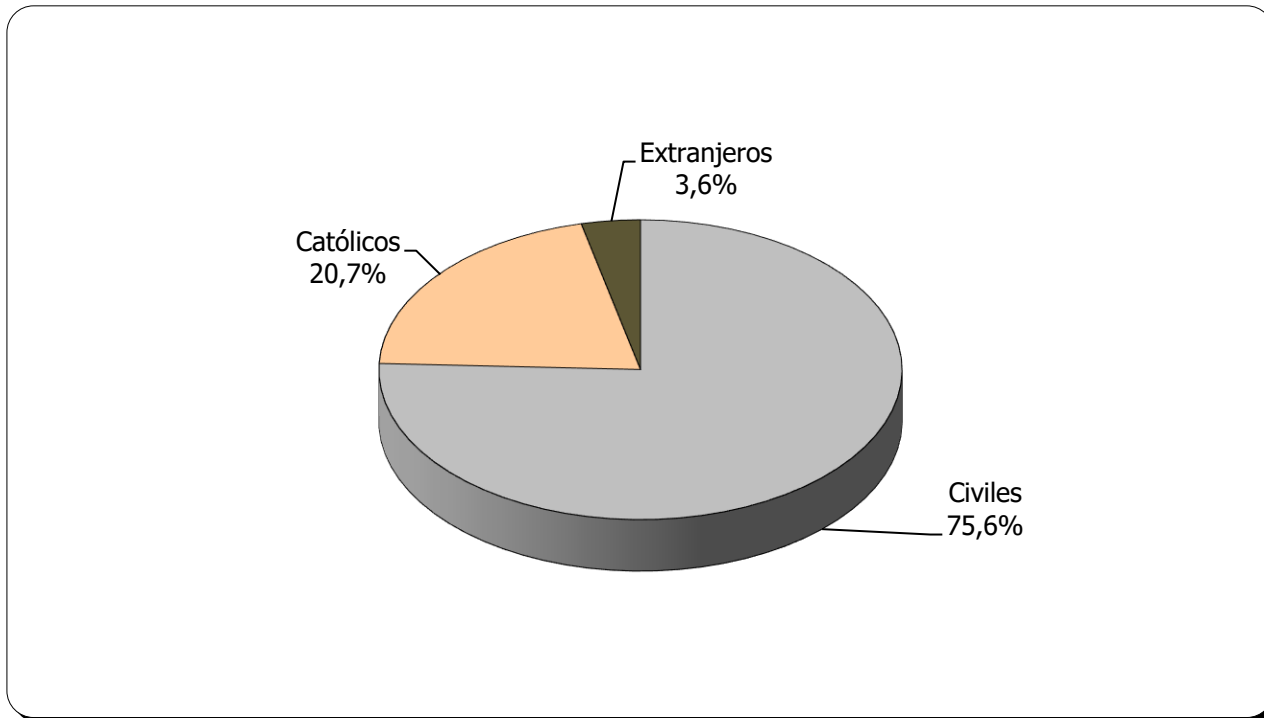

Fuente: Cuadro 13.

CUADRO 14
COSTA RICA: NACIMIENTOS INSCRITOS, POR PROVINCIA Y PARTIDO ESPECIAL
SEGÚN MES, AL 31 DE DICIEMBRE 2022

Mes	Total	San José	Alajuela	Cartago	Heredia	Guanacaste	Puntarenas	Limón	Partido especial ^{1/}
Costa Rica	56 993	19 478	10 642	5 094	3 841	4 869	4 943	5 869	2 257
Enero	5 680	2 095	1 027	506	364	519	491	561	117
Febrero	4 390	1 527	864	394	293	361	355	433	163
Marzo	4 754	1 639	902	425	367	389	391	443	198
Abril	4 738	1 472	888	457	355	383	434	486	263
Mayo	4 795	1 720	847	418	312	400	415	490	193
Junio	4 621	1 554	895	443	287	381	388	458	215
Julio	4 237	1 477	765	350	247	375	404	472	147
Agosto	5 295	1 808	997	482	339	429	441	570	229
Setiembre	5 085	1 605	942	467	394	441	491	542	203
Octubre	4 718	1 552	903	395	328	413	391	504	232
Noviembre	4 975	1 705	936	392	327	436	449	529	201
Diciembre	3 705	1 324	676	365	228	342	293	381	96

^{1/} Inscripción de nacimientos de costarricenses nacidos en el extranjero.

Fuente: Bases de datos de Nacimientos al mes de Enero 2023 del Tribunal Supremo de Elecciones.

CUADRO 15
COSTA RICA: DEFUNCIONES INSCRITAS ^{1/}, POR PROVINCIA, SEGÚN MES
AL 31 DE DICIEMBRE 2022

Mes	Total	San José	Alajuela	Cartago	Heredia	Guanacaste	Puntarenas	Limón
Costa Rica	29 771	12 189	4 976	2 943	2 416	2 490	2 483	2 274
Enero	2 863	1 174	448	273	266	206	272	224
Febrero	2 670	1 131	430	283	199	207	208	212
Marzo	2 744	1 137	434	248	217	270	243	195
Abril	2 124	874	356	206	177	203	150	158
Mayo	2 528	1 086	419	226	200	203	197	197
Junio	2 334	905	384	257	207	187	217	177
Julio	2 477	1 042	432	240	189	212	188	174
Agosto	2 651	1 078	455	265	202	215	225	211
Setiembre	2 493	910	450	269	202	223	216	223
Octubre	2 447	1 054	421	218	174	198	202	180
Noviembre	2 207	914	377	246	200	173	150	147
Diciembre	2 233	884	370	212	183	193	215	176

^{1/} Las defunciones ocurridas en el extranjero se registran en la provincia de San José.

Fuente: Bases de datos de Defunciones al mes de Abril 2022 del Tribunal Supremo de Elecciones.

GRÁFICO 7
COSTA RICA: NACIMIENTOS Y DEFUNCIONES INSCRITAS
POR MES, AL 31 DE DICIEMBRE 2022

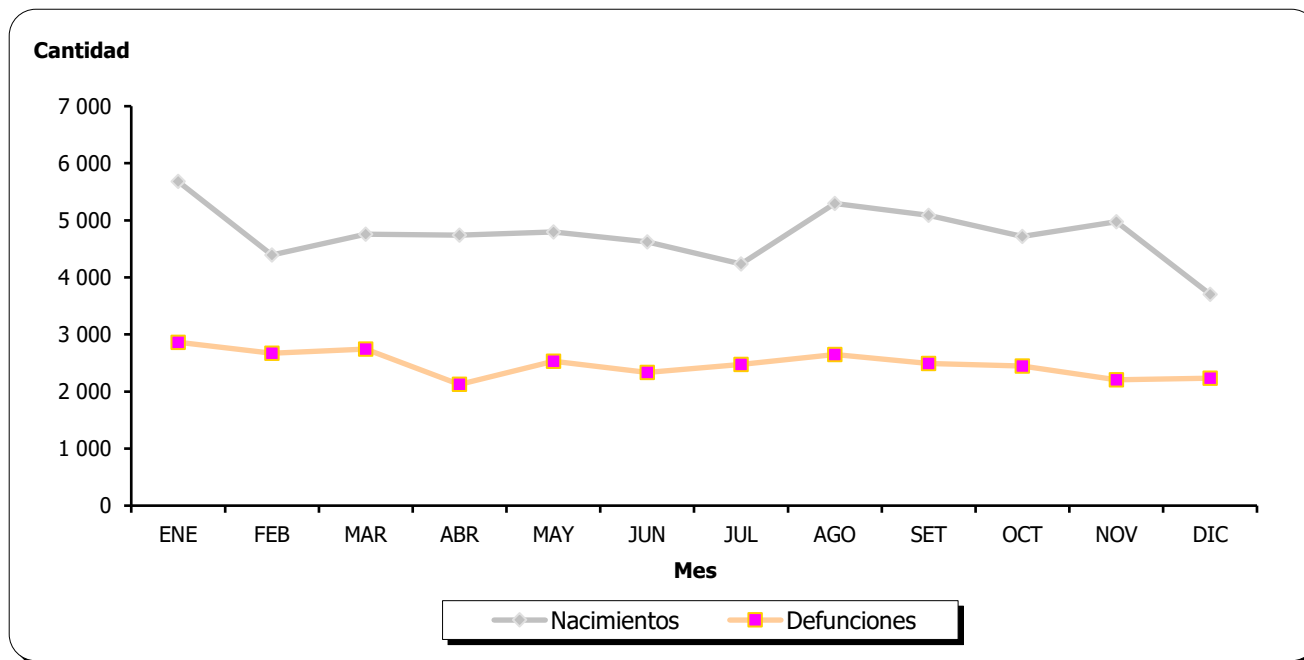

Fuente: Cuadros 14 y 15.

CUADRO 16
COSTA RICA: MODIFICACIÓN DE ASIENTOS CIVILES POR MES
SEGÚN CLASE DE INSCRIPCIÓN, AL 31 DE DICIEMBRE 2022

Clase de inscripción ^{1/}	Total	Mes											
		Enero	Febrero	Marzo	Abril	Mayo	Junio	Julio	Agosto	Setiembre	Octubre	Noviembre	Diciembre
Total	53 242	3 212	2 484	8 097	3 254	6 329	5 097	3 604	4 247	3 782	5 390	4 693	3 053
Adopciones	311	16	3	17	5	43	54	15	40	26	59	27	6
Cambio de nombre	142	13	9	19	6	2	22	14	10	10	8	17	12
Curatela ^{2/}	27	1	2	-	-	5	4	-	3	1	8	3	-
Declaración de parentalidad	49	-	5	3	12	5	6	-	3	5	7	-	3
Dejar sin efecto la sentencia	4	-	-	3	-	-	-	-	-	-	-	1	-
Depósito judicial	291	6	5	20	18	33	56	20	15	29	32	39	18
Divorcio	13 236	830	506	1 646	1 211	1 497	1 112	906	1 006	979	1 783	955	805
Exequátur de divorcio ^{3/}	65	-	6	3	3	3	18	2	3	1	11	14	1
Guarda crianza y educación	14	-	1	4	-	1	1	1	-	-	-	5	1
Impugnación de paternidad	332	39	6	34	28	26	34	30	22	21	50	28	14
Impugnación de reconocimiento	162	19	6	29	15	9	19	3	11	9	25	12	5
Insania ^{4/}	28	7	-	-	2	9	2	-	1	1	1	4	1
Investigación de parentalidad	239	14	2	23	25	8	30	24	18	17	42	28	8
Nombramiento de tutor	47	-	1	7	6	7	5	4	4	2	2	7	2
Nulidad de matrimonio	297	2	12	8	65	79	22	26	13	12	14	7	37
Ocurso	8 667	366	314	1 649	303	615	882	713	726	442	1 151	1 000	506
Pérdida de patria potestad	105	18	9	13	23	9	11	3	6	-	6	4	3
Presunción de muerte	5	-	-	3	-	-	-	-	-	-	-	-	2
Reconocimientos	24 779	1 326	1 458	4 256	1 192	3 477	2 354	1 506	1 964	1 943	1 562	2 216	1 525
Recuperación de nacionalidad	1	-	-	-	1	-	-	-	-	-	-	-	-
Separación judicial	4	1	1	-	1	-	-	-	-	-	1	-	-
Suspensión de patria potestad	66	9	1	-	8	-	14	-	5	-	1	15	13
Otra	4 371	545	137	360	330	501	451	337	397	284	627	311	91

^{1/} Todos los datos se refieren a hechos inscritos en el mes respectivo, no así a los ocurridos.

^{2/} Sistema de protección y guard. Institución jurídica creada por el amparo de la persona y los bienes del mayor de edad incapacitado.

^{3/} Reconocimiento de divorcio extranjero.

^{4/} Personas con demencia.

Fuente: Sección de Actos Jurídicos del Tribunal Supremo de Elecciones.

GRÁFICO 8
COSTA RICA: MATRIMONIOS Y DIVORCIOS INSCRITOS
POR MES, AL 31 DE DICIEMBRE 2022

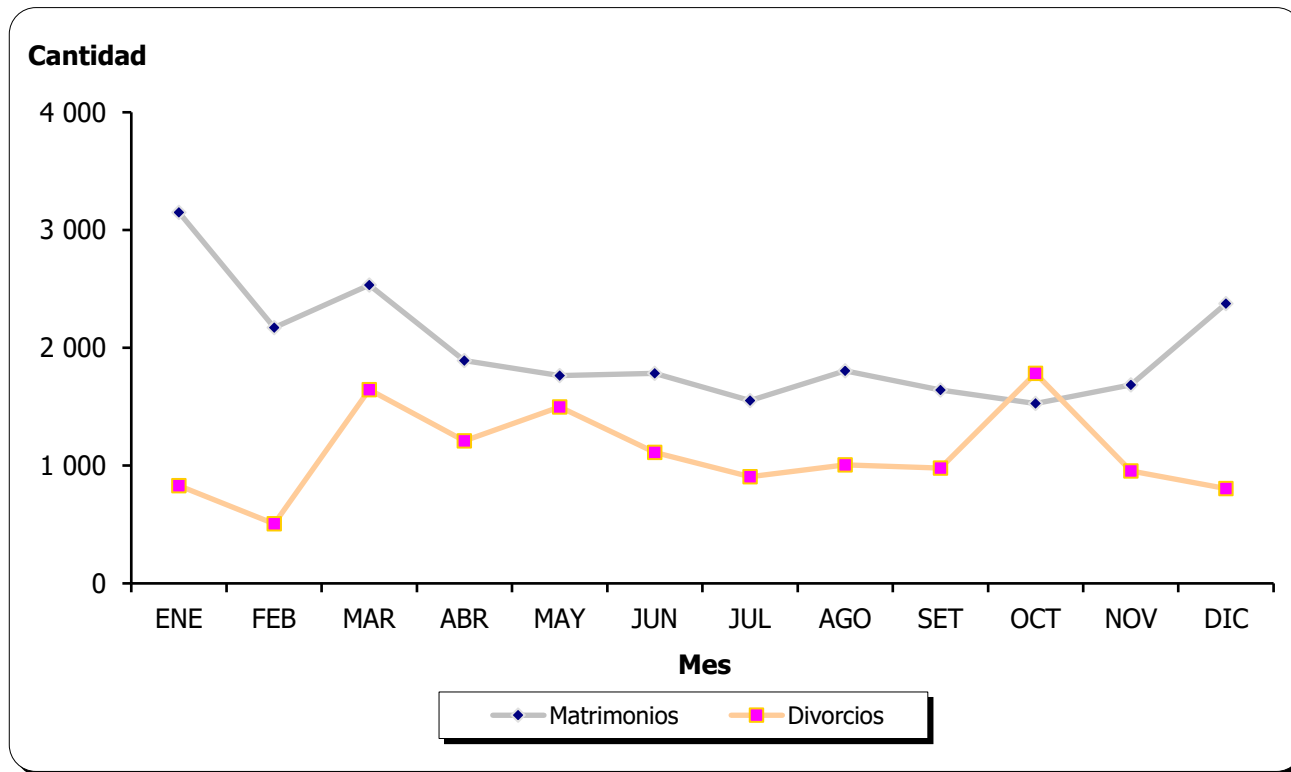

Fuente: Cuadros 13 y 16.

CUADRO 17
COSTA RICA: CARTAS DE NATURALIZACIÓN ENTREGADAS POR MES
SEGÚN SEXO Y TIPO DE LEY, AL 31 DE DICIEMBRE 2022

Cartas entregadas	Total	Mes											
		Enero	Febrero	Marzo	Abril	Mayo	Junio	Julio	Agosto	Septiembre	Octubre	Noviembre	Diciembre
Sexo	5 493	259	402	434	229	427	474	538	516	774	574	445	421
Hombres	2 563	109	176	181	106	174	208	308	255	400	269	207	170
Mujeres	2 930	150	226	253	123	253	266	230	261	374	305	238	251
Tipo de ley	5 493	259	402	434	229	427	474	538	516	774	574	445	421
Matrimonio	2 491	178	194	221	158	202	192	202	203	243	284	196	218
1155	1 943	54	173	157	51	184	201	129	185	325	147	172	165
Trascendencia	680	15	19	24	6	19	45	188	112	181	48	14	9
Otras	379	12	16	32	14	22	36	19	16	25	95	63	29

Fuente: Sección de Opciones y Naturalizaciones del Tribunal Supremo de Elecciones.

CUADRO 18
COSTA RICA: CARTAS DE NATURALIZACIÓN ENTREGADAS, POR MES
SEGÚN PAÍS DE ORIGEN, AL 31 DE DICIEMBRE 2022

País de origen	Total	Enero	Febrero	Marzo	Abril	Mayo	Junio	Julio	Agosto	Setiembre	Octubre	Noviembre	Diciembre
Total	5 493	259	402	434	229	427	474	538	516	774	574	445	421
Alemania	1	-	-	-	-	-	-	1	-	-	-	-	-
Argelia	3	-	-	-	-	-	1	-	1	-	-	-	1
Argentina	39	3	1	4	4	1	4	4	3	2	6	4	3
Apátrida	38	2	1	4	2	6	6	3	-	5	2	5	2
Australia	1	-	-	-	-	-	-	-	-	-	1	-	-
Bélgica	2	-	-	-	-	-	1	-	1	-	-	-	-
Belice	2	-	1	-	-	-	-	-	-	1	-	-	-
Bermudas	1	-	1	-	-	-	-	-	-	-	-	-	-
Bielorrusia	1	1	-	-	-	-	-	-	-	-	-	-	-
Bolivia	5	-	-	1	-	-	1	1	-	-	-	1	1
Brasil	7	-	-	1	2	-	-	-	1	1	1	1	-
Caimán	1	-	-	-	-	-	1	-	-	-	-	-	-
Canadá	8	-	-	2	-	1	-	1	2	-	1	1	-
Chile	20	2	3	2	1	2	-	5	3	-	1	1	-
China	6	-	1	1	1	-	3	-	-	-	-	-	-
Colombia	351	13	32	24	19	35	42	24	33	34	36	36	23
Costa Rica	1	-	-	1	-	-	-	-	-	-	-	-	-
Cuba	45	3	3	5	-	7	4	4	3	5	4	4	3
Ecuador	12	2	-	-	-	2	1	1	1	1	2	-	2
Egipto	1	-	-	-	-	-	-	-	-	1	-	-	-
El Salvador	162	7	17	16	8	8	14	9	17	23	20	13	10
Eslovenia	2	1	1	-	-	-	-	-	-	-	-	-	-
España	37	1	4	4	2	4	4	6	1	6	1	3	1
Estados Unidos	126	8	11	14	4	6	12	8	7	13	23	11	9
Filipinas	1	-	-	-	-	-	-	-	1	-	-	-	-
Francia	8	-	-	1	1	-	2	-	-	3	1	-	-
Gran Bretaña	6	1	-	-	-	1	-	1	1	1	-	1	-
Guatemala	37	-	8	2	1	7	4	3	-	5	2	1	4
Holanda	3	-	-	-	-	-	1	-	-	1	-	1	-
Honduras	79	4	11	5	2	6	11	9	7	5	8	2	9
India	1	-	-	-	-	-	-	1	-	-	-	-	-
Inglaterra	1	-	-	-	-	-	1	-	-	-	-	-	-
Irlanda	1	-	-	-	-	-	-	1	-	-	-	-	-
Israel	3	-	-	-	-	1	-	-	-	-	-	1	1
Italia	9	-	1	2	-	2	-	-	-	1	-	-	3
Jamaica	1	-	-	-	-	-	-	-	-	-	1	-	-
Jordania	1	-	-	-	-	1	-	-	-	-	-	-	-
Letonia	1	-	-	-	-	-	-	-	1	-	-	-	-
Martinica	1	-	-	-	-	-	-	1	-	-	-	-	-
Marruecos	2	-	-	-	-	-	1	-	1	-	-	-	-
México	36	1	2	5	2	-	3	3	4	6	5	2	3
Nicaragua	3 256	188	260	299	161	283	283	235	272	419	323	256	277
Nueva Zelanda	1	-	-	-	-	-	1	-	-	-	-	-	-
Pakistán	2	-	-	-	-	-	-	-	-	-	1	-	1
Panamá	628	7	5	2	3	7	28	172	100	157	86	48	13
Paraguay	1	-	-	-	-	1	-	-	-	-	-	-	-
Perú	60	1	-	2	3	2	9	3	5	12	7	10	6
Portugal	1	-	-	-	-	1	-	-	-	-	-	-	-
República Dominicana	53	1	2	8	2	5	8	6	3	2	3	6	7
Rumania	2	-	-	-	-	-	-	-	1	-	-	1	-
Rusia	6	1	1	-	-	-	1	1	-	-	-	2	-
San Vicente	1	-	-	-	-	-	-	-	1	-	-	-	-
Siria	4	1	-	-	1	-	-	-	-	-	-	1	1
Sri Lanka	1	-	-	-	-	-	-	-	-	-	-	-	1
Suecia	3	-	1	-	-	1	-	-	1	-	-	-	-
Suiza	7	-	-	-	-	-	-	-	-	3	1	-	3
Taiwán	12	-	-	1	1	1	-	-	1	3	1	1	3
Tunez	1	1	-	-	-	-	-	-	-	-	-	-	-
Turquía	2	1	-	-	-	-	-	1	-	-	-	-	-
Ucrania	2	-	-	-	-	1	-	-	-	-	1	-	-
Uruguay	8	1	-	-	1	3	-	-	-	2	-	1	-
Venezuela	378	8	35	28	7	32	27	34	44	62	36	31	34
Vietnam	1	-	-	-	1	-	-	-	-	-	-	-	-

Fuente: Sección de Opciones y Naturalizaciones del Tribunal Supremo de Elecciones.

CUADRO 19
COSTA RICA: TARJETAS DE IDENTIDAD DE MENORES IMPRESAS
POR PROVINCIA, SEGÚN MES, AL 31 DE DICIEMBRE 2022

Mes	Total	Provincia						
		San José	Alajuela	Cartago	Heredia	Guanacaste	Puntarenas	Limón
Total	115 907	35 984	24 336	9 662	9 426	9 804	13 461	13 234
Enero	15 665	4355	3269	1164	1381	1540	1959	1997
Febrero	9 522	2852	2084	728	698	769	1135	1256
Marzo	7 169	2318	1489	604	564	636	825	733
Abril	4 970	1707	981	441	407	399	572	463
Mayo	7 127	2279	1491	667	553	603	833	701
Junio	6 854	2243	1455	540	577	553	731	755
Julio	9 850	3357	2176	825	886	756	856	994
Agosto	9 535	3153	1971	920	867	721	968	935
Setiembre	9 219	3018	2028	911	784	688	839	951
Octubre	12 445	3881	2657	1147	878	998	1534	1350
Noviembre	11 311	3399	2040	890	877	997	1674	1434
Diciembre	12 240	3422	2695	825	954	1144	1535	1665

Fuente: Departamento Electoral y Departamento de Coordinación de Servicios Regionales del Tribunal Supremo de Elecciones.

CUADRO 20
COSTA RICA: CERTIFICACIONES SOLICITADAS DIGITALMENTE
POR TIPO DE SOLICITUD, SEGÚN MES
AL 31 DE DICIEMBRE 2022

Mes	Total	Tipo de solicitud			
		Nacimiento	Matrimonio	Defunción	No aparece matrimonio
Total	390 317	267 431	44 334	38 195	40 357
Enero	47 558	34 321	4 843	3 899	4 495
Febrero	37 410	25 717	3 987	3 591	4 115
Marzo	35 699	23 057	4 599	4 000	4 043
Abril	25 418	16 494	3 247	2 699	2 978
Mayo	30 839	20 229	4 078	3 321	3 211
Junio	27 067	18 168	3 530	2 661	2 708
Julio	28 283	19 468	2 397	2 898	3 520
Agosto	34 739	24 688	3 735	3 398	2 918
Setiembre	28 052	18 832	3 396	3 049	2 775
Octubre	31 575	21 152	3 919	3 180	3 324
Noviembre	32 621	22 410	3 734	3 084	3 393
Diciembre	31 056	22 895	2 869	2 415	2 877

Fuente: Departamento de Comercialización de Servicios del Tribunal Supremo de Elecciones.

CUADRO 21
COSTA RICA: INGRESO DE SOLICITUDES DE DETERMINACIÓN DE PATERNIDAD
POR PROVINCIA, SEGÚN MES, AL 31 DE DICIEMBRE 2022

Mes	Total	San José	Alajuela	Cartago	Heredia	Guanacaste	Puntarenas	Limón	Partido Especial ^{1/}	Casos especiales ^{2/}
Total	3 970	1 051	766	282	265	428	450	667	7	54
Enero	351	18	109	24	60	48	31	61	-	-
Febrero	321	82	49	23	14	30	31	66	-	26
Marzo	414	97	77	33	12	79	44	59	-	13
Abril	263	72	63	23	21	24	27	33	-	-
Mayo	485	176	78	32	34	24	63	78	-	-
Junio	314	92	71	22	17	24	37	50	-	1
Julio	289	81	52	27	18	23	39	46	1	2
Agosto	321	96	67	18	18	26	30	62	1	3
Setiembre	330	87	58	21	18	32	42	70	-	2
Octubre	335	108	54	28	19	42	41	39	1	3
Noviembre	285	76	40	16	27	33	36	54	1	2
Diciembre	262	66	48	15	7	43	29	49	3	2

^{1/} Inscripción de hijos o hijas de costarricenses nacidos en el extranjero.

^{2/} Casos que aun cuando no son trámites de Paternidad Responsable, se tramitan para efectos de otorgar cita de ADN, o casos en los que primero se necesita la Prueba de ADN, para proceder con la inscripción o no del nacimiento.

Fuente: Sección de Inscripciones del Tribunal Supremo de Elecciones.

CUADRO 22
COSTA RICA: INGRESO DE SOLICITUDES DE DETERMINACIÓN DE PATERNIDAD POR MES
SEGÚN NACIONALIDAD DE LOS PADRES, AL 31 DE DICIEMBRE 2022

NACIONALIDAD	TOTAL	Enero	Febrero	Marzo	Abril	Mayo	Junio	Julio	Agosto	Setiembre	Octubre	Noviembre	Diciembre
TOTAL	3 970	351	321	414	263	485	314	289	321	330	335	285	262
Costa Rica													
Presunto padre	3 399	305	281	337	230	412	267	248	273	279	288	254	225
Madre	3 478	310	275	352	231	409	277	257	290	291	302	250	234
Nicaragua													
Presunto padre	497	36	33	70	29	64	40	38	42	45	40	27	33
Madre	466	39	43	61	27	75	36	29	30	36	33	29	28
Colombia													
Presunto padre	24	3	2	6	1	5	-	-	2	1	1	1	2
Madre	-	-	-	-	-	-	-	-	-	-	-	-	-
Venezuela													
Presunto padre	4	-	2	-	1	-	-	-	-	-	-	1	-
Madre	3	-	-	-	2	-	-	1	-	-	-	-	-
Otros													
Presunto padre	46	7	3	1	2	4	7	3	4	5	6	2	2
Madre	23	2	3	1	3	1	1	2	1	3	-	6	-

Fuente: Sección de Inscripciones del Tribunal Supremo de Elecciones.

CUADRO 23
COSTA RICA: RESULTADO DE PRUEBAS DE ADN PARA
DETERMINAR LA PATERNIDAD, SEGÚN MES
AL 31 DE DICIEMBRE 2022

Mes	Total	Absoluto		Porcentaje	
		Positivo	Negativo	Positivo	Negativo
Total	1 752	1 293	459	73,8	26,2
Enero	310	264	46	85,2	14,8
Febrero	156	125	31	80,1	19,9
Marzo	75	52	23	69,3	30,7
Abril	249	202	47	81,1	18,9
Mayo	109	83	26	76,1	23,9
Junio	75	39	36	52,0	48,0
Julio	91	77	14	84,6	15,4
Agosto	86	53	33	61,6	38,4
Setiembre	180	128	52	71,1	28,9
Octubre	291	184	107	63,2	36,8
Noviembre	74	61	13	82,4	17,6
Diciembre	56	25	31	44,6	55,4

Fuente: Sección de Inscripciones del Tribunal Supremo de Elecciones.

CUADRO 24
COSTA RICA: CANTIDAD DE RESOLUCIONES, POR TIPO DE RESOLUCIÓN, SEGÚN MES
AL 31 DE DICIEMBRE 2022

Mes	Total	Tipo de resolución					
		Electorales	Inscripciones	Municipales	Naturalizaciones	Ocursos, Paternidad y Otros	Procedimientos Administrativos
Total	8 332	164	1 001	135	6 550	35	447
Enero	666	40	74	12	505	3	32
Febrero	551	30	73	7	405	3	33
Marzo	691	22	131	19	486	1	32
Abril	786	11	116	11	618	4	26
Mayo	1 140	14	38	15	1 045	6	22
Junio	775	8	69	11	640	6	41
Julio	510	6	56	19	409	1	19
Agosto	816	6	106	11	643	3	47
Setiembre	688	6	86	8	505	1	82
Octubre	591	5	114	7	421	2	42
Noviembre	658	14	49	9	544	5	37
Diciembre	460	2	89	6	329	-	34

Fuente: Secretaría del Tribunal Supremo de Elecciones.

CUADRO 25
COSTA RICA: DONACIONES EN EFECTIVO Y EN ESPECIE REPORTADAS ANTE EL TRIBUNAL SUPREMO DE ELECCIONES
SEGÚN PARTIDO POLÍTICO ^{1/}

- Cifras en colones, al 31 DE DICIEMBRE de 2022 -

PARTIDO POLÍTICO	CICLO PRESIDENCIAL ^{2/}	CICLO MUNICIPAL	CICLO MUNICIPAL	OCTUBRE A DICEIMBRE, 2022
		PERIODO NO ELECTORAL 2022-2023 ^{3/}	PERIODO ELECTORAL 2023-2024 ^{4/}	
TOTAL	2 063 892 088,11	428 684 280,83	-	40 797 148,98
ACCESIBILIDAD SIN EXCLUSION	6 084 865,00	-	-	-
ACCIÓN CIUDADANA	61 052 839,47	27 362 405,00	-	14 710 000,00
ACTUEMOS YA	11 128 500,00	45 000,00	-	-
ALIANZA DEMOCRATA CRISTIANA	16 461 738,71	60 000,00	-	-
ALIANZA POR SAN JOSÉ	1 526 000,00	542 000,00	-	228 000,00
ALIANZA SOCIAL POR LA UNION	260 000,00	-	-	-
AUTÉNTICO LIMONENSE	1 340 000,00	-	-	-
AVANCE MONTES DE OCA	1 096 800,00	-	-	-
AVANTE POCOCI	239 220,00	-	-	-
COSTA RICA JUSTA	2 462 852,35	-	-	-
CURRIDABÁT SIGLO XXI	10 010 209,46	2 475 233,00	-	1 292 075,00
DE LOS TRABAJADORES	739 342,52	-	-	-
DEL SOL	2 762 707,00	693 462,00	-	404 495,00
DESARROLLO TALAMANQUEÑO	320 000,00	-	-	-
FRENTE AMPLIO	57 040 965,14	31 787 830,40	-	18 453 807,60
FUERZA NACIONAL	11 948 146,00	-	-	-
GENTE MONTES DE OCA	1 094 611,18	-	-	-
INTEGRACIÓN NACIONAL	6 179 039,00	-	-	-
IZQUIERDA COSTARRICENSE	450 339,00	-	-	-
JUNTOS SAN JOSÉ	407 000,00	301 410,95	-	-
JUSTICIA SOCIAL COSTARRICENSE	6 042 308,11	-	-	-
LIBERACIÓN NACIONAL	814 052 250,34	268 720 790,15	-	1 628 500,00
LIBERAL PROGRESISTA	293 920 720,33	80 000,00	-	-
MOVIMIENTO AVANCE SANTO DOMINGO	10 440 815,00	1 819 437,00	-	1 006 520,00
NUESTRO PUEBLO	648 215,00	-	-	-
NUEVA GENERACIÓN	9 233 367,16	-	-	-
NUEVA REPÚBLICA	348 323 927,68	38 856,81	-	-
NUEVO PARTIDO SOCIALISTA	360 005,00	-	-	-
NUEVO PARTIDO SOCIALISTA-CARTAGO	390 000,00	-	-	-
PALMARES PRIMERO	1 240 000,00	-	-	-
PROGRESER	10 000,00	100 000,00	-	-
PROGRESO SOCIAL DEMOCRÁTICO	147 288 137,41	72 495 168,87	-	-
PUEBLO UNIDO	3 151 755,00	-	-	-
RECUPERANDO VALORES	339 000,00	-	-	-
RENOVACIÓN CARTAGO	-	50 000,00	-	-
RENOVACIÓN COSTARRICENSE	28 419 900,00	-	-	-
RENOVEMOS ALAJUELA	750 000,00	-	-	-
REPUBLICANO SOCIAL CRISTIANO	422 144,04	-	-	-
RESTAURACIÓN NACIONAL	43 854 528,16	1 044 741,00	-	73 000,00
SENTIR HEREDIA	1 226 600,00	-	-	-
SOMOS MORAVIA	712 000,00	-	-	-
TERRA ESCAZÚ	1 672 050,00	-	-	-
UNIDAD SOCIAL CRISTIANA	116 978 177,32	21 067 945,65	-	3 000 751,38
UNIDOS PARA EL DESARROLLO	350 000,00	-	-	-
UNIDOS PODEMOS	12 830 637,60	-	-	-
UNIDOS POR COSTA RICA	3 528 000,00	-	-	-
UNIÓN ATENIENSE	689 650,00	-	-	-
UNION COSTARRICENSE DEMOCRATICA	1 294 100,00	-	-	-
UNIÓN DE PUNTARENENSES EMPRENDEDORES	1 183 000,00	-	-	-
UNIÓN DOMINGUEÑA	20 000,00	-	-	-
UNION LIBERAL	20 757 615,13	-	-	-
VAMOS	1 158 010,00	-	-	-

^{1/} El detalle de cada contribuyente se puede consultar en http://www.tse.go.cr/contribuciones_partidos.htm

^{2/} El Ciclo Electoral Presidencial abarca el periodo comprendido entre el 19 de marzo de 2020 y el 23 de marzo de 2022.

^{3/} El Periodo no Electoral del Ciclo Municipal comprende del 24 de marzo de 2022 y el 3 de octubre de 2023.

^{4/} El Periodo Electoral del Ciclo Municipal comprende entre el 4 de octubre de 2023 y el 20 de marzo de 2024.

Fuente: Reportes de contribuciones remitidos periódicamente por los partidos políticos al Departamento de Financiamiento de Partidos Políticos.