



CÓMPUTO DE VOTOS Y CANDIDATURAS

ELECCIONES MUNICIPALES 2016

República de Costa Rica, San José, 2016

TRIBUNAL SUPREMO DE ELECCIONES
APARTADO 2163-1000.
San José, Costa Rica
(Sitio web: www.tse.go.cr)

324.65
C-8373cm

Costa Rica. Tribunal Supremo de Elecciones.
Cómputo de votos elecciones municipales febrero
2016 : disco de computador. San José, C.R. : Tribunal
Supremo de Elecciones, 2016.
1 disco de computador.

ISBN 978-9930-521-08-3

1. Sufragio. 2. Cómputo de votos. 3. Comportamiento
del voto. 4. Elecciones municipales. I. Título.

CDOC-IFED

Elaborado por: Unidad de Estadística.
Tel: 2287-5555 extensiones 3447 y 3448
email: dejecutiva@tse.go.cr

Distribución y canje: Centro de Documentación IFED.
Tel: 2287-55582
email: cdocumentation@tse.go.cr

CONTENIDO

	Página
Magistrados Propietarios y Suplentes	4
Presentación	6
Aspectos Generales	7
Convocatoria General a Elecciones	8
Aspectos relevantes en el Sistema Electoral Municipal	13
Capítulo I	Candidaturas
	18
Capítulo II	Elecciones para alcalde(sa)
	49
Capítulo III	Elecciones para regidor(a)
	183
Capítulo IV	Elecciones para síndico(a) y concejal(a)
	336
Capítulo V	Elecciones para intendente(a)
	473
Capítulo VI	Resultados en centros penitenciarios, hogares de ancianos, zonas indígenas y centros de salud mental
	478

TRIBUNAL SUPREMO DE ELECCIONES

Señoras y Señores Magistrados Propietarios



Luis Antonio Sobrado González, Presidente
Eugenia María Zamora Chavarría, Vicepresidenta
Max Alberto Esquivel Faerron
Juan Antonio Casafont Odor
Luz de los Ángeles Retana Chinchilla

MAGISTRADOS SUPLENTE DEL TRIBUNAL SUPREMO DE ELECCIONES

(Período Eleccionario, artículo 100 Constitución Política)

Marisol Castro Dobles

Fernando del Castillo Riggioni

Zetty María Bou Valverde

Luis Diego Brenes Villalobos

PRESENTACIÓN

El Tribunal Supremo de Elecciones se complace en presentar la publicación Cómputo de Votos de las Elecciones Municipales efectuadas el 7 de febrero del 2016 en todo el país, donde se incluyen las principales estadísticas de las candidaturas propuestas y electas en esos comicios, así como los resultados en juntas especiales, a saber, centros penitenciarios, hogares de ancianos, zonas indígenas y centros de salud mental.

Por cuarta ocasión en Costa Rica se realizó la elección diferenciada de alcaldes, síndicos, concejales de distrito e intendentes. Por primera vez, esa elección fue concurrente con la selección popular de regidores municipales.

Las elecciones municipales del 2016 generaron gran cantidad de información, debido a las especificidades de su verificación a nivel cantonal y distrital, así como al hecho de involucrar a 55 partidos políticos y 4 coaliciones, amén de encontrarse en juego la inédita cantidad de 6 069 puestos a elegir (en virtud de la indicada concurrencia).

La información que se presenta especifica los votos recibidos en las juntas electorales (válidos, en blanco y nulos). Además, comprende todos los niveles de la División Territorial Electoral, así como la distribución de la votación recibida por cada partido político.

Esperamos que esta publicación sea una fuente útil para los partidos políticos, estudiantes, investigadores y usuarios en general, que deseen profundizar en el análisis de las estadísticas electorales y que contribuya con el crecimiento y fortalecimiento de nuestro sistema democrático.

Agradezco especialmente a los funcionarios de nuestra Institución que, con su esfuerzo y dedicación, hicieron posible la culminación exitosa de los procesos electorales del 2016 y la publicación de este libro.

San José, junio 2016



Luis Antonio Sobrado González
PRESIDENTE DEL TSE

Aspectos Generales

N.º 20-2015

EL TRIBUNAL SUPREMO DE ELECCIONES

De conformidad con lo establecido en los artículos 9, 99, 102 inciso 1), 169, 171, 172 de la Constitución Política; 52 inciso k), 147, 148, 150, 151, 166, 201, 202, 203, 204 y 205 del Código Electoral; 12, 14, 21, 54 y 55 del Código Municipal; 6 y 7 de la Ley General de Concejos Municipales de Distrito y según lo dispuesto por este Tribunal en la resolución n.º 405-E8-2008 de las siete horas con veinte minutos del ocho de febrero de dos mil ocho,

DECRETA

ARTÍCULO PRIMERO.- Se convoca a todos los ciudadanos inscritos como electores en el Departamento Electoral del Registro Civil para que, ejerciendo el derecho fundamental al sufragio en votación OBLIGATORIA, DIRECTA Y SECRETA, concurren a las respectivas juntas receptoras de votos el día domingo siete de febrero de dos mil dieciséis, a fin de que procedan a elegir alcaldes, vicealcaldes primeros y segundos, regidores propietarios y suplentes, síndicos propietarios y suplentes, miembros propietarios y suplentes de los concejos de distrito, miembros propietarios y suplentes de los concejos municipales de distrito en los lugares que corresponda, así como a los intendentes y viceintendentes de este último órgano para el período constitucional y legal comprendido entre el primero de mayo de dos mil dieciséis y el treinta de abril de dos mil veinte. Las elecciones se efectuarán en todo el territorio nacional, desde las seis hasta las dieciocho horas de ese día, ininterrumpidamente, según lo establece el artículo 166 del Código Electoral.

ARTÍCULO SEGUNDO.- De conformidad con lo que establece el artículo 14 del Código Municipal, para cada una de las ochenta y un municipalidades del país se elegirán un alcalde, un vicealcalde primero y un vicealcalde segundo.

ARTÍCULO TERCERO.- En observancia de los artículos 171 de la Constitución Política y 21 del Código Municipal, de acuerdo con la proyección de población por cantones elaborada por el Instituto Nacional de Estadísticas y Censos, comunicada a este Tribunal mediante oficio n.º ASIDE-581-2014 del treinta de setiembre de dos mil catorce, y según lo que dispusiera este Tribunal en su decreto n.º 07-2015 del cinco de febrero de dos mil quince, publicado en *La Gaceta* n.º 44 del cuatro de marzo de dos mil quince, se elegirán regidores propietarios en cada cantón –e igual número de suplentes– de conformidad con el siguiente detalle:

CANTIDAD DE REGIDORES A ELEGIR POR CANTÓN

PROVINCIA DE SAN JOSÉ	
CANTÓN	CANTIDAD
San José	11 (once)
Escazú	7 (siete)
Desamparados	11 (once)
Puriscal	5 (cinco)
Tarrazú	5 (cinco)
Aserrí	7 (siete)
Mora	5 (cinco)
Goicoechea	9 (nueve)
Santa Ana	7 (siete)
Alajuelita	7 (siete)
Vázquez de Coronado	7 (siete)
Acosta	5 (cinco)
Tibás	7 (siete)
Moravia	7 (siete)
Montes de Oca	7 (siete)
Turrubares	5 (cinco)
Dota	5 (cinco)
Curridabat	7 (siete)
Pérez Zeledón	9 (nueve)
León Cortés	5 (cinco)

PROVINCIA DE ALAJUELA	
CANTÓN	CANTIDAD
Alajuela	11 (once)
San Ramón	7 (siete)
Grecia	7 (siete)
San Mateo	5 (cinco)
Atenas	5 (cinco)
Naranjo	5 (cinco)
Palmares	5 (cinco)
Poás	5 (cinco)
Orotina	5 (cinco)
San Carlos	9 (nueve)
Zarcelero	5 (cinco)
Valverde Vega	5 (cinco)
Upala	7 (siete)
Los Chiles	5 (cinco)
Guatuso	5 (cinco)

PROVINCIA DE CARTAGO	
CANTÓN	CANTIDAD
Cartago	9 (nueve)
Paraíso	7 (siete)
La Unión	9 (nueve)
Jiménez	5 (cinco)
Turrialba	7 (siete)
Alvarado	5 (cinco)
Oreamuno	5 (cinco)
El Guarco	5 (cinco)

PROVINCIA DE HEREDIA	
CANTÓN	CANTIDAD
Heredia	9 (nueve)
Barva	5 (cinco)
Santo Domingo	5 (cinco)
Santa Bárbara	5 (cinco)
San Rafael	7 (siete)
San Isidro	5 (cinco)
Belén	5 (cinco)
Flores	5 (cinco)
San Pablo	5 (cinco)
Sarapiquí	7 (siete)

PROVINCIA DE GUANACASTE	
CANTÓN	CANTIDAD
Liberia	7 (siete)
Nicoya	7 (siete)
Santa Cruz	7 (siete)
Bagaces	5 (cinco)
Carrillo	5 (cinco)
Cañas	5 (cinco)
Abangares	5 (cinco)
Tilarán	5 (cinco)
Nandayure	5 (cinco)
La Cruz	5 (cinco)
Hojancha	5 (cinco)

PROVINCIA DE PUNTARENAS	
CANTÓN	CANTIDAD
Puntarenas	9 (nueve)
Esparza	5 (cinco)
Buenos Aires	7 (siete)
Montes de Oro	5 (cinco)
Osa	5 (cinco)
Quepos	5 (cinco)
Golfito	5 (cinco)
Coto Brus	5 (cinco)
Parrita	5 (cinco)
Corredores	7 (siete)
Garabito	5 (cinco)

PROVINCIA DE LIMÓN	
CANTÓN	CANTIDAD
Limón	9 (nueve)
Pococí	9 (nueve)
Siquirres	7 (siete)
Talamanca	5 (cinco)
Matina	5 (cinco)
Guácimo	7 (siete)

ARTÍCULO CUARTO.- Se elegirán, además, en cuatrocientos ochenta distritos de la División Territorial Administrativa, un síndico propietario y un síndico suplente. Asimismo, para los distritos administrativos de Cervantes, Cóbano, Colorado, Lepanto, Monteverde, Paquera, Peñas Blancas y Tucurrique se elegirán, además, en cada uno de ellos, cuatro miembros propietarios y cuatro miembros suplentes de los respectivos concejos municipales de distrito, lo mismo que un intendente y un viceintendente. En los restantes cuatrocientos setenta y dos distritos administrativos, se elegirán cuatro miembros propietarios y cuatro miembros suplentes de los concejos de distrito.

ARTÍCULO QUINTO.- El plazo para la presentación de solicitudes de inscripción de candidaturas ante el Registro Electoral vence a las dieciséis horas del día viernes veintitrés de octubre de dos mil quince, según lo establecido en el artículo 148 del Código Electoral.

ARTÍCULO SEXTO.- De acuerdo con lo dispuesto en el artículo 202 del Código Electoral, en caso de que se presente un empate en la elección de alcaldes, intendentes, síndicos y sus suplentes, se tendrá por elegido el candidato de mayor edad y a su respectivo suplente; de igual forma, en caso de empate en la elección de regidores propietarios y suplentes, miembros propietarios y suplentes de los concejos de distrito, y de los concejos municipales de distrito, se aplicará análogamente la norma supra indicada, en orden a tener por electo al

candidato de mayor edad de entre los que estuvieren disputando el escaño en situación de empate y a su respectivo suplente.

ARTÍCULO SÉTIMO.- Independientemente de la escala en la que estén inscritos los partidos políticos, las designaciones de los candidatos a los puestos a que se refiere el artículo primero del presente Decreto deberán recaer en ciudadanos que cumplan con los requisitos que establece el ordenamiento jurídico, en cada caso, y de conformidad con lo que prescriban sus propios estatutos sobre el particular, debiendo ser ratificadas por la asamblea superior de cada agrupación política, tal y como lo ordena el inciso k) del artículo 52 del Código Electoral.

ARTÍCULO OCTAVO.- Comuníquese a los Poderes de la República, a la Contraloría General de la República, a la Procuraduría General de la República, a la Defensoría de los Habitantes y a los partidos políticos inscritos. Publíquese en el Diario Oficial y en el sitio web de este Tribunal.

Dado en la ciudad de San José el siete de octubre de dos mil quince.

Luis Antonio Sobrado González
Presidente

Eugenia María Zamora Chavarría
Vicepresidenta

Max Alberto Esquivel Faerron
Magistrado

Juan Antonio Casafont Odor
Magistrado

Luz de los Ángeles Retana Chinchilla
Magistrada

Erick Adrián Guzmán Vargas
Secretario General

EI SISTEMA ELECTORAL DE COSTA RICA

Costa Rica es una República democrática libre, independiente, multiétnica y pluricultural cuya soberanía reside exclusivamente en la Nación.

El régimen político costarricense se caracteriza por contar con un Gobierno de la República de carácter popular, representativo, participativo, alternativo y responsable ejercido por el pueblo y con tres poderes distintos e independientes entre sí: Legislativo, Ejecutivo y Judicial.

Conforme también lo expone la Constitución Política, en los artículos 9 y 99, el Tribunal Supremo de Elecciones (TSE), que tiene rango e independencia de los otros poderes del Estado, es el órgano constitucional responsable, de forma exclusiva e independiente, de la organización, dirección y vigilancia de todos los actos relativos al sufragio.

La función electoral asignada al TSE deviene el centro neurálgico del sistema electoral costarricense distinguido, además, por las siguientes características:

1. Autonomía de la administración electoral junto a una jurisdicción electoral especializada.
2. Régimen de partidos políticos bajo estructuras internas y funcionamiento que deben ser democráticos.
3. Sufragio universal garantizado mediante voto libre, directo y secreto.
4. Padrón Electoral permanente y con registro fotográfico.
5. Identificación del elector mediante cédula personal con fotografía emitida por el propio organismo electoral.
6. Método de elección para la Presidencia de la República por mayoría simple de votos y balotaje (umbral de 40% de los votos válidamente emitidos). En una segunda ronda aplica la mayoría simple únicamente.
7. Método de elección para diputados, regidores, concejales municipales de distrito y concejales de distrito mediante sistema proporcional con lista cerrada y bloqueada y distribución de plazas con uso de cifras cociente, residuo mayor y barrera legal del subcociente.
8. Método de elección para alcaldes, intendentes y síndicos por sistema de mayoría relativa sin requerimiento de umbral electoral.
9. Elecciones municipales a mitad del periodo presidencial.
10. Principio de paridad y mecanismo de alternancia en la participación política por género.
11. Voto para costarricenses en el extranjero y poblaciones especiales como privados de libertad.
12. Procesos consultivos de carácter nacional a cargo del TSE.

SISTEMA DE ELECCIÓN DE LOS CARGOS A NIVEL MUNICIPAL

Todos los cargos de elección popular a nivel municipal, se designan por medio de votaciones cuadriennales; que se realizan el primer domingo de febrero, dos años después de las elecciones nacionales (donde se eligen a las personas que ocuparán la Presidencia y las Vicepresidencias de la República y a quienes integrarán la Asamblea Legislativa). Las personas electas toman posesión el 1.º de mayo del mismo año de su elección, por un período de cuatro años, y podrán ser reelegidos (artículo 14 del Código Municipal).

Las Alcaldías

La elección popular de alcaldes(as) con dos vicealcaldes(as) municipales -un(a) vicealcalde primero y un(a) vicealcalde segundo- está contemplada en el artículo 14 del Código Municipal, reformado por el Código Electoral, Ley n.º 8765, publicada en el Alcance 37 a La Gaceta n.º 171 del 2 de setiembre de 2009. De conformidad con dicho artículo, se define al alcalde como el “funcionario ejecutivo indicado en el artículo 169 de la Constitución Política”; su elección se efectúa por mayoría relativa de cada cantón. (artículo 202 del Código Electoral).

Las Regidurías

Los regidores(as) son representantes del municipio, propuestos por los partidos políticos a fin de integrar el Concejo Municipal. El número de regidores(as) y sus respectivas suplencias, que se eligen en cada cantón, depende de la cantidad de población (artículo 21 del Código Municipal). La elección de regidores(as) se realiza por medio del sistema de cociente, residuo mayor y barrera legal del subcociente.

Las Intendencias

El “Intendente distrital” es el funcionario(a) ejecutivo(a) del Concejo Municipal de Distrito, quien tiene las mismas facultades que el alcalde municipal. Además, existe un(a) viceintendente distrital; ambos se eligen por el sistema de mayoría relativa en su respectivo distrito (artículos 14 del Código Municipal y 7 de la Ley n.º 8173).

El Tribunal Supremo de Elecciones en la resolución n.º 1529-E-2002 del 14 de agosto 2002, dispuso que en los lugares en que exista un Concejo Municipal de Distrito no habrá Concejo de Distrito.

Los Concejos Municipales de Distrito y Síndicos(as)

La Ley n.º 8173 “Ley General de Concejos Municipales de Distrito”, publicada en el alcance n.º 2-A a La Gaceta n.º 7 del 10 de enero de 2002 dispuso la creación de los Concejos Municipales de Distrito, concebidos como órganos con autonomía funcional propia, adscritos a la municipalidad del cantón respectivo. (artículos 1.º, 4.º y 9.º de la Ley General de Concejos Municipales de Distrito Ley n.º 8173)

Los Concejos de Municipales de Distrito están integrados por cinco concejales propietarios y sus respectivos suplentes, todos vecinos del distrito; uno de los miembros será el síndico propietario, quien presidirá y será sustituido por el síndico suplente (artículo 6 de la Ley 8173).

La adjudicación de escaños de miembros del Concejo Municipal de Distrito se realiza por el sistema de cociente y subcociente y la de síndicos(as) por mayoría relativa de cada distrito (artículos 201 y 202 del Código Electoral).

Los Concejos de Distrito y Síndicos (as)

Los Concejos de Distrito son los encargados de vigilar la actividad municipal y colaborar en los distritos de las respectivas municipalidades. Existirán tantos como distritos posea el cantón (artículo 54 del Código Municipal)

Los Concejos de Distrito están integrados por cinco miembros propietarios y cinco suplentes, respectivamente, uno de ellos será el síndico propietario y otro su suplente, quienes desempeñarán sus cargos gratuitamente. La elección de síndicos se efectuará por mayoría relativa de cada distrito y la de miembros de Concejo de Distrito por el sistema de cociente y subcociente. (artículos 201 y 202 del Código Electoral).

ELECCIONES MUNICIPALES DE FEBRERO DE 2016

Para esta etapa del proceso electoral, el Padrón Nacional Electoral se cerró el 7 de octubre de 2015 y alcanzó la cifra de 3 178 364 electores, de los cuales 1 584 178 correspondió a hombres y 1 594 186 mujeres. Funcionaron un total de 5 630 juntas receptoras de votos.

En estos comicios no participan los electores(as) inscritos(as) en el extranjero, ya que solo están facultados(as) para designar los puestos de presidencia y vicepresidencias y participar en consultas populares de orden nacional, según el artículo 187 del Código Electoral.

En la elección de Alcaldías, Regidurías, Síndicos(as), Concejales Municipales, Concejales de Distrito e Intendencias participaron 59 partidos políticos; 12 de escala nacional, 4 provinciales y 39 cantonales, además de 4 coaliciones, todos los cuales tuvieron que aplicar por primera vez el mandato legal de paridad y alternancia en la presentación de sus papeletas. A continuación se muestra la lista de los partidos participantes en esta elección según su escala de participación:

1. Escala Nacional:

PARTIDO
ACCESIBILIDAD SIN EXCLUSIÓN
ACCIÓN CIUDADANA
FRNETE AMPLIO
INTEGRACIÓN NACIONAL
LIBERACIÓN NACIONAL
MOVIMIENTO LIBERTARIO
NUEVA GENERACIÓN
PARTIDO DE LOS TRABAJADORES
RENOVACIÓN COSTARRICENSE
REPUBLICANO SOCIAL CRISTIANO
RESTAURACIÓN NACIONAL
UNIDAD SOCIAL CRISTIANA

2. Escala Provincial:

PARTIDO	PROVINCIA
ALIANZA DEMOCRÁTICA CRISTIANA	CARTAGO
RECUPERANDO VALORES	LIMÓN
VERDE	CARTAGO
VIVA PUNTARENAS	PUNTARENAS

Escala Cantonal:

3.

PARTIDO	PROVINCIA	CANTÓN
ACCIÓN CANTONAL SIQUIRRES INDEPENDIENTE	LIMÓN	SIQUIRRES
ACUERDO ALIANZA DE QUEPOS	PUNTARENAS	QUEPOS
ALIANZA CRISTIANA SANTANEÑA	SAN JOSÉ	SANTA ANA
ALIANZA POR PALMARES	ALAJUELA	PALMARES
ALIANZA POR SAN JOSÉ	SAN JOSÉ	SAN JOSÉ
ALIANZA SANCARLEÑA	ALAJUELA	SAN CARLOS
ALIANZA SOCIAL POR LA UNIÓN	CARTAGO	LA UNIÓN
AUTÉNTICO LABRADOR DE CORONADO	SAN JOSÉ	VÁZQUEZ DE CORONADO
AUTÉNTICO LIMONENSE	LIMÓN	LIMÓN
AUTÉNTICO SIQUIRREÑO	LIMÓN	SIQUIRRES
AUTÓNOMO OROMONTANO	PUNTARENAS	MONTES DE ORO
AVANCE MONTES DE OCA	SAN JOSÉ	MONTES DE OCA
BARVA UNIDA	HEREDIA	BARVA
CURRIDABAT SIGLO XXI	SAN JOSÉ	CURRIDABAT
DEL SOL	SAN JOSÉ	SANTA ANA
DEMÓCRATA	SAN JOSÉ	VÁZQUEZ DE CORONADO
DESAMPARADOS UNIDOS	SAN JOSÉ	DESAMPARADOS
ECOLÓGICO COMUNAL COSTARRICENSE	SAN JOSÉ	DESAMPARADOS
FUERZA DEMOCRÁTICA DESAMPARADEÑA	SAN JOSÉ	DESAMPARADOS
FUERZAS UNIDAS PARA EL CAMBIO	SAN JOSÉ	SAN JOSÉ
GARABITO ECOLÓGICO	PUNTARENAS	GARABITO
INDEPENDIENTE ESCAZUCEÑO	SAN JOSÉ	ESCAZÚ
JUSTICIA GENERALEÑA	SAN JOSÉ	PÉREZ ZELEDÓN
LIGA RAMONENSE	ALAJUELA	SAN RAMÓN
LIMÓN INDEPENDIENTE	LIMÓN	LIMÓN
MOVIMIENTO AVANCE SANTO DOMINGO	HEREDIA	SANTO DOMINGO
NUEVA MAYORÍA GRIEGA	ALAJUELA	GRECIA
PARRITA INDEPENDIENTE	PUNTARENAS	PARRITA
PROGRESO COMUNAL DESAMPARADEÑO	SAN JOSÉ	DESAMPARADOS
PUEBLO GARABITO	PUNTARENAS	GARABITO
PURISCALEÑOS DE CORAZÓN	SAN JOSÉ	PURISCAL
RENOVACIÓN CARTAGO	CARTAGO	CARTAGO
RENOVEMOS ALAJUELA	ALAJUELA	ALAJUELA
RESCATE CANTONAL LA UNIÓN	CARTAGO	LA UNIÓN
RESTAURACIÓN PARRITEÑA	PUNTARENAS	PARRITA
SOLIDARIDAD	SAN JOSÉ	SAN JOSÉ
TODO POR FLORES	HEREDIA	FLORES
UNIÓN GUARCO	CARTAGO	EL GUARCO
YUNTA PROGRESISTA ESCAZUCEÑA	SAN JOSÉ	ESCAZÚ

Coaliciones:

COALICIÓN	PROVINCIA – CANTÓN	PARTIDOS
ALIANZA POR BELÉN	HEREDIA, BELÉN	ACCIÓN CIUDADANA – FRENTE AMPLIO – INDEPENDIENTE BELEMITA
GENTE MONTES DE OCA	SAN JOSÉ, MONTES DE OCA	ACCIÓN CIUDADANA – FRENTE AMPLIO
SOMOS TIBÁS	SAN JOSÉ, TIBÁS	ACCIÓN CIUDADANA – CÍVICO DE TIBÁS FUENTEOVEJUNA – FRENTE AMPLIO
UNIDOS POR GUATUSO	ALAJUELA, GUATUSO	ACCIÓN CIUDADANA – FRENTE AMPLIO

CAPÍTULO I

Candidaturas

**CUADRO 1.1 COSTA RICA: CANDIDATURAS EN PROPIEDAD Y SUPLENCIA, POR SEXO
SEGÚN TIPO DE CANDIDATURAS, ELECCIONES MUNICIPALES FEBRERO 2016
(cifras absolutas y relativas)**

TIPO DE CANDIDATURA	TOTAL					EN PROPIEDAD					EN SUPLENCIA				
	TOTAL	MUJERES		HOMBRES		TOTAL	MUJERES		HOMBRES		TOTAL	MUJERES		HOMBRES	
		Absoluto	%	Absoluto	%		Absoluto	%	Absoluto	%		Absoluto	%	Absoluto	%
TOTAL	31 879	15 680	49,2	16 199	50,8	17 034	7 927	46,5	9 107	53,5	14 845	7 753	52,2	7 092	47,8
ALCALDÍA	605	116	19,2	489	80,8	605	116	19,2	489	80,8	-	-	-	-	-
VICEALCALDÍA PRIMERA	593	481	81,1	112	18,9	593	481	81,1	112	18,9	-	-	-	-	-
VICEALCALDÍA SEGUNDA	582	148	25,4	434	74,6	-	-	-	-	-	582	148	25,4	434	74,6
REGIDORÍA	7 016	3 412	48,6	3 604	51,4	3 547	1 638	46,2	1 909	53,8	3 469	1 774	51,1	1 695	48,9
CONCEJALÍA DE DISTRITO	16 546	8 274	50,0	8 272	50,0	8 840	4 410	49,9	4 430	50,1	7 706	3 864	50,1	3 842	49,9
CONCEJALÍA MUNICIPAL DE DISTRITO	349	175	50,1	174	49,9	177	88	49,7	89	50,3	172	87	50,6	85	49,4
INTENDENCIA	53	14	26,4	39	73,6	53	14	26,4	39	73,6	-	-	-	-	-
VICEINTENDENCIA	50	38	76,0	12	24,0	50	38	76,0	12	24,0	-	-	-	-	-
SINDICATURA	6 085	3 022	49,7	3 063	50,3	3 169	1 142	36,0	2 027	64,0	2 916	1 880	64,5	1 036	35,5

Fuente: Tribunal Supremo de Elecciones.

**CUADRO 1.2 COSTA RICA: CANDIDATURAS EN PROPIEDAD A ALCALDES(AS), REGIDORES(AS), SÍNDICOS(AS), CONCEJALES(AS) E INTENDENTES(AS)
POR SEXO, SEGÚN PARTIDO POLÍTICO, ELECCIONES MUNICIPALES FEBRERO 2016
(cifras absolutas y relativas)**

PARTIDO POLÍTICO	ALCALDES(AS)					REGIDORES(AS)					SÍNDICOS(AS)					CONCEJALES(AS) ^{1/}					INTENDENTES(AS)				
	TOTAL	MUJERES		HOMBRES		TOTAL	MUJERES		HOMBRES		TOTAL	MUJERES		HOMBRES		TOTAL	MUJERES		HOMBRES		TOTAL	MUJERES		HOMBRES	
		Absoluto	%	Absoluto	%		Absoluto	%	Absoluto	%		Absoluto	%	Absoluto	%		Absoluto	%	Absoluto	%		Absoluto	%	Absoluto	%
TOTAL	605	116	19,2	489	80,8	3 547	1 638	46,2	1 909	53,8	3 169	1 142	36,0	2 027	64,0	9 017	4 498	49,9	4 519	50,1	53	14	26,4	39	73,6
ACCESIBILIDAD SIN EXCLUSIÓN	18	4	22,2	14	77,8	134	61	45,5	73	54,5	89	34	38,2	55	61,8	96	47	49,0	49	51,0	1	-	-	1	100,0
ACCIÓN CANTONAL SIQUIRRES INDEPENDIENTE	1	-	-	1	100,0	7	3	42,9	4	57,1	6	3	50,0	3	50,0	5	3	60,0	2	40,0	-	-	-	-	-
ACCIÓN CIUDADANA	74	12	16,2	62	83,8	433	206	47,6	227	52,4	410	160	39,0	250	61,0	1 317	654	49,7	663	50,3	7	-	-	7	100,0
ACUERDO DE ALIANZA DE QUEPOS	1	1	100,0	-	-	5	2	40,0	3	60,0	3	1	33,3	2	66,7	12	6	50,0	6	50,0	-	-	-	-	-
ALIANZA CRISTIANA SANTANEÑA	1	-	-	1	100,0	7	3	42,9	4	57,1	3	2	66,7	1	33,3	-	-	-	-	-	-	-	-	-	-
ALIANZA DEMÓCRATA CRISTIANA	8	4	50,0	4	50,0	44	19	43,2	25	56,8	38	17	44,7	21	55,3	138	69	50,0	69	50,0	2	1	50,0	1	50,0
ALIANZA POR PALMARES	1	-	-	1	100,0	5	2	40,0	3	60,0	7	-	-	7	100,0	23	13	56,5	10	43,5	-	-	-	-	-
ALIANZA POR SAN JOSÉ	1	-	-	1	100,0	11	5	45,5	6	54,5	11	8	72,7	3	27,3	43	22	51,2	21	48,8	-	-	-	-	-
ALIANZA SANCARLEÑA	1	-	-	1	100,0	9	4	44,4	5	55,6	10	3	30,0	7	70,0	31	16	51,6	15	48,4	-	-	-	-	-
ALIANZA SOCIAL POR LA UNIÓN	1	-	-	1	100,0	9	5	55,6	4	44,4	7	3	42,9	4	57,1	5	-	-	5	100,0	-	-	-	-	-
AUTÉNTICO LABRADOR DE CORONADO	1	-	-	1	100,0	7	3	42,9	4	57,1	4	2	50,0	2	50,0	15	8	53,3	7	46,7	-	-	-	-	-
AUTÉNTICO LIMONENSE	1	-	-	1	100,0	9	5	55,6	4	44,4	4	1	25,0	3	75,0	16	8	50,0	8	50,0	-	-	-	-	-
AUTÉNTICO SIQUIRREÑO	1	1	100,0	-	-	7	3	42,9	4	57,1	6	5	83,3	1	16,7	20	11	55,0	9	45,0	-	-	-	-	-
AUTÓNOMO OROMONTANO	1	1	100,0	-	-	5	2	40,0	3	60,0	3	-	-	3	100,0	12	6	50,0	6	50,0	-	-	-	-	-
AVANCE MONTES DE OCA	1	-	-	1	100,0	7	3	42,9	4	57,1	4	3	75,0	1	25,0	7	4	57,1	3	42,9	-	-	-	-	-
BARVA UNIDA	1	1	100,0	-	-	5	2	40,0	3	60,0	3	2	66,7	1	33,3	2	-	-	2	100,0	-	-	-	-	-
COALICIÓN ALIANZA POR BELÉN	1	-	-	1	100,0	5	3	60,0	2	40,0	3	1	33,3	2	66,7	10	4	40,0	6	60,0	-	-	-	-	-
COALICIÓN GENTE MONTES DE OCA	1	-	-	1	100,0	7	3	42,9	4	57,1	4	2	50,0	2	50,0	16	8	50,0	8	50,0	-	-	-	-	-
COALICIÓN SOMOS TIBÁS	1	-	-	1	100,0	5	2	40,0	3	60,0	4	2	50,0	2	50,0	13	6	46,2	7	53,8	-	-	-	-	-
COALICIÓN UNIDOS POR GUATUSO	1	-	-	1	100,0	5	2	40,0	3	60,0	3	1	33,3	2	66,7	6	3	50,0	3	50,0	-	-	-	-	-
CURRIDABAT SIGLO XXI	1	-	-	1	100,0	7	3	42,9	4	57,1	4	-	-	4	100,0	16	8	50,0	8	50,0	-	-	-	-	-
DE LOS TRABAJADORES	5	2	40,0	3	60,0	15	8	53,3	7	46,7	4	1	25,0	3	75,0	4	1	25,0	3	75,0	-	-	-	-	-
DEL SOL	1	1	100,0	-	-	7	3	42,9	4	57,1	6	3	50,0	3	50,0	19	10	52,6	9	47,4	-	-	-	-	-
DEMÓCRATA	1	-	-	1	100,0	7	4	57,1	3	42,9	3	1	33,3	2	66,7	-	-	-	-	-	-	-	-	-	-
DESAMPARADOS UNIDO	1	-	-	1	100,0	11	5	45,5	6	54,5	13	4	30,8	9	69,2	34	16	47,1	18	52,9	-	-	-	-	-
ECOLÓGICO COMUNAL COSTARRICENSE	1	-	-	1	100,0	11	5	45,5	6	54,5	12	4	33,3	8	66,7	30	12	40,0	18	60,0	-	-	-	-	-
FRENTE AMPLIO	59	17	28,8	42	71,2	367	165	45,0	202	55,0	306	116	37,9	190	62,1	855	429	50,2	426	49,8	4	2	50,0	2	50,0
FUERZA DEMOCRÁTICA DESAMPARADEÑA	1	-	-	1	100,0	5	2	40,0	3	60,0	10	2	20,0	8	80,0	17	8	47,1	9	52,9	-	-	-	-	-
FUERZAS UNIDAS PARA EL CAMBIO	1	-	-	1	100,0	11	6	54,5	5	45,5	11	4	36,4	7	63,6	7	3	42,9	4	57,1	-	-	-	-	-
GARABITO ECOLÓGICO	1	-	-	1	100,0	5	3	60,0	2	40,0	2	1	50,0	1	50,0	4	2	50,0	2	50,0	-	-	-	-	-
INDEPENDIENTE ESCAZUCEÑO	1	-	-	1	100,0	7	4	57,1	3	42,9	3	3	100,0	-	-	11	5	45,5	6	54,5	-	-	-	-	-
INTEGRACIÓN NACIONAL	8	1	12,5	7	87,5	43	18	41,9	25	58,1	46	17	37,0	29	63,0	147	74	50,3	73	49,7	3	1	33,3	2	66,7
JUSTICIA GENERALEÑA	1	-	-	1	100,0	9	4	44,4	5	55,6	9	2	22,2	7	77,8	25	12	48,0	13	52,0	-	-	-	-	-
LIBERACIÓN NACIONAL	81	13	16,0	68	84,0	488	226	46,3	262	53,7	477	184	38,6	293	61,4	1 835	918	50,0	917	50,0	8	2	25,0	6	75,0
LIGA RAMONENSE	1	-	-	1	100,0	7	4	57,1	3	42,9	10	-	-	10	100,0	7	4	57,1	3	42,9	-	-	-	-	-
LIMÓN INDEPENDIENTE	1	1	100,0	-	-	9	4	44,4	5	55,6	4	1	25,0	3	75,0	16	8	50,0	8	50,0	-	-	-	-	-
MOVIMIENTO AVANCE SANTO DOMINGO	1	-	-	1	100,0	5	3	60,0	2	40,0	8	2	25,0	6	75,0	27	13	48,1	14	51,9	-	-	-	-	-
MOVIMIENTO LIBERTARIO	67	12	17,9	55	82,1	300	138	46,0	162	54,0	279	92	33,0	187	67,0	505	251	49,7	254	50,3	5	1	20,0	4	80,0
NUEVA GENERACIÓN	42	12	28,6	30	71,4	217	97	44,7	120	55,3	189	81	42,9	108	57,1	213	103	48,4	110	51,6	3	1	33,3	2	66,7
NUEVA MAYORÍA GRIEGA	1	-	-	1	100,0	7	3	42,9	4	57,1	8	2	25,0	6	75,0	32	16	50,0	16	50,0	-	-	-	-	-
PARRITA INDEPENDIENTE	1	-	-	1	100,0	5	2	40,0	3	60,0	1	-	-	1	100,0	4	2	50,0	2	50,0	-	-	-	-	-
PROGRESO COMUNAL DESAMPARADEÑO	1	-	-	1	100,0	2	1	50,0	1	50,0	1	-	-	1	100,0	4	2	50,0	2	50,0	-	-	-	-	-
PUEBLO GARABITO	1	-	-	1	100,0	5	3	60,0	2	40,0	2	1	50,0	1	50,0	7	4	57,1	3	42,9	-	-	-	-	-
PURISCALEÑOS DE CORAZÓN	1	-	-	1	100,0	5	2	40,0	3	60,0	8	3	37,5	5	62,5	-	-	-	-	-	-	-	-	-	-
RECUPERANDO VALORES	3	-	-	3	100,0	22	10	45,5	12	54,5	16	10	62,5	6	37,5	45	22	48,9	23	51,1	-	-	-	-	-
RENOVACIÓN CARTAGO	1	-	-	1	100,0	9	4	44,4	5	55,6	11	4	36,4	7	63,6	8	4	50,0	4	50,0	-	-	-	-	-
RENOVACIÓN COSTARRICENSE	32	5	15,6	27	84,4	228	104	45,6	124	54,4	172	62	36,0	110	64,0	509	260	51,1	249	48,9	1	-	-	1	100,0
RENOVEMOS ALAJUELA	1	-	-	1	100,0	10	5	50,0	5	50,0	14	5	35,7	9	64,3	47	24	51,1	23	48,9	-	-	-	-	-

**CUADRO 1.2 COSTA RICA: CANDIDATURAS EN PROPIEDAD A ALCALDES(AS), REGIDORES(AS), SÍNDICOS(AS), CONCEJALES(AS) E INTENDENTES(AS)
POR SEXO, SEGÚN PARTIDO POLÍTICO, ELECCIONES MUNICIPALES FEBRERO 2016
(cifras absolutas y relativas)**

PARTIDO POLÍTICO	ALCALDES(AS)				REGIDORES(AS)				SÍNDICOS(AS)				CONCEJALES(AS) ^{1/}				INTENDENTES(AS)								
	TOTAL	MUJERES		HOMBRES		TOTAL	MUJERES		HOMBRES		TOTAL	MUJERES		HOMBRES		TOTAL	MUJERES		HOMBRES						
		Absoluto	%	Absoluto	%		Absoluto	%	Absoluto	%		Absoluto	%	Absoluto	%		Absoluto	%	Absoluto	%					
REPUBLICANO SOCIAL CRISTIANO	63	11	17,5	52	82,5	356	171	48,0	185	52,0	327	91	27,8	236	72,2	899	444	49,4	455	50,6	8	3	37,5	5	62,5
RESCATE CANTONAL LA UNIÓN	1	-	-	1	100,0	9	4	44,4	5	55,6	8	3	37,5	5	62,5	31	16	51,6	15	48,4	-	-	-	-	-
RESTAURACIÓN NACIONAL	14	3	21,4	11	78,6	73	34	46,6	39	53,4	55	22	40,0	33	60,0	76	41	53,9	35	46,1	1	-	-	1	100,0
RESTAURACIÓN PARRITEÑA	1	-	-	1	100,0	4	2	50,0	2	50,0	1	1	100,0	-	-	3	2	66,7	1	33,3	-	-	-	-	-
SOLIDARIDAD	1	-	-	1	100,0	11	5	45,5	6	54,5	11	4	36,4	7	63,6	38	20	52,6	18	47,4	-	-	-	-	-
TODO POR FLORES	1	-	-	1	100,0	5	3	60,0	2	40,0	3	-	-	3	100,0	11	5	45,5	6	54,5	-	-	-	-	-
UNIDAD SOCIAL CRISTIANA	79	13	16,5	66	83,5	475	214	45,1	261	54,9	457	148	32,4	309	67,6	1 635	817	50,0	818	50,0	8	3	37,5	5	62,5
UNIÓN GUARQUEÑO	1	-	-	1	100,0	5	2	40,0	3	60,0	4	-	-	4	100,0	16	8	50,0	8	50,0	-	-	-	-	-
VERDE	3	-	-	3	100,0	22	12	54,5	10	45,5	16	5	31,3	11	68,8	20	10	50,0	10	50,0	-	-	-	-	-
VIVA PUNTARENAS	6	1	16,7	5	83,3	30	13	43,3	17	56,7	34	12	35,3	22	64,7	64	32	50,0	32	50,0	2	-	-	2	100,0
YUNTA PROGRESISTA ESCAZUCEÑA	1	-	-	1	100,0	7	4	57,1	3	42,9	2	1	50,0	1	50,0	9	4	44,4	5	55,6	-	-	-	-	-

^{1/} Incluye Concejales de Distrito y Concejales Municipales de Distrito.

Fuente: Tribunal Supremo de Elecciones.

**CUADRO 1.3 COSTA RICA: CANDIDATURAS EN PROPIEDAD A ALCALDES(AS), REGIDORES(AS), SÍNDICOS(AS), CONCEJALES(AS) E INTENDENTES(AS)
SEGÚN GRUPOS DE EDAD, ELECCIONES MUNICIPALES FEBRERO 2016
(cifras absolutas y relativas)**

GRUPOS DE EDAD	ALCALDES(AS)		REGIDORES(AS)		SÍNDICOS(AS)		CONCEJALES(AS) ^{1/}		INTENDENTES(AS)	
	Absoluto	%	Absoluto	%	Absoluto	%	Absoluto	%	Absoluto	%
TOTAL	605	100,0	3 547	100,0	3 169	100,0	9 017	100,0	53	100,0
MENOS DE 20 AÑOS	-	-	36	1,0	20	0,6	174	1,9	-	-
DE 20 A 24 AÑOS	5	0,8	220	6,2	139	4,4	727	8,1	-	-
DE 25 A 29 AÑOS	15	2,5	288	8,1	219	6,9	938	10,4	2	3,8
DE 30 A 34 AÑOS	34	5,6	369	10,4	257	8,1	948	10,5	3	5,7
DE 35 A 39 AÑOS	38	6,3	357	10,1	313	9,9	925	10,3	5	9,4
DE 40 A 44 AÑOS	56	9,3	335	9,4	350	11,0	986	10,9	3	5,7
DE 45 A 49 AÑOS	68	11,2	428	12,1	435	13,7	1 039	11,5	16	30,2
DE 50 A 54 AÑOS	128	21,2	443	12,5	451	14,2	1 054	11,7	10	18,9
DE 55 A 59 AÑOS	124	20,5	437	12,3	399	12,6	832	9,2	7	13,2
DE 60 A 64 AÑOS	92	15,2	326	9,2	274	8,6	601	6,7	5	9,4
DE 65 A 69 AÑOS	33	5,5	190	5,4	193	6,1	413	4,6	2	3,8
DE 70 A 74 AÑOS	6	1,0	84	2,4	78	2,5	224	2,5	-	-
DE 75 A 79 AÑOS	4	0,7	25	0,7	28	0,9	95	1,1	-	-
DE 80 A 84 AÑOS	1	0,2	8	0,2	10	0,3	45	0,5	-	-
85 AÑOS Y MÁS	1	0,2	1	0,0	3	0,1	16	0,2	-	-

^{1/} Incluye Concejales de Distrito y Concejales Municipales de Distrito.
Fuente: Tribunal Supremo de Elecciones.

**CUADRO 1.4 COSTA RICA: CANDIDATURAS EN PROPIEDAD A ALCALDES(AS), REGIDORES(AS), SÍNDICOS(AS), CONCEJALES(AS) E INTENDENTES(AS)
POR SEXO, SEGÚN GRUPOS DE EDAD, ELECCIONES MUNICIPALES FEBRERO 2016
(cifras absolutas y relativas)**

GRUPOS DE EDAD	ALCALDES(AS)					REGIDORES(AS)					SÍNDICOS(AS)					CONCEJALES(AS) ^{1/}					INTENDENTES(AS)				
	TOTAL	MUJERES		HOMBRES		TOTAL	MUJERES		HOMBRES		TOTAL	MUJERES		HOMBRES		TOTAL	MUJERES		HOMBRES		TOTAL	MUJERES		HOMBRES	
		Absoluto	%	Absoluto	%		Absoluto	%	Absoluto	%		Absoluto	%	Absoluto	%		Absoluto	%	Absoluto	%		Absoluto	%	Absoluto	%
TOTAL	605	116	19,2	489	80,8	3 547	1 638	46,2	1 909	53,8	3 169	1 142	36,0	2 027	64,0	9 017	4 498	49,9	4 519	50,1	53	14	26,4	39	73,6
MENOS DE 20 AÑOS	-	-	-	-	-	36	22	61,1	14	38,9	20	9	45,0	11	55,0	174	95	54,6	79	45,4	-	-	-	-	-
DE 20 A 24 AÑOS	5	2	40,0	3	60,0	220	102	46,4	118	53,6	139	59	42,4	80	57,6	727	388	53,4	339	46,6	-	-	-	-	-
DE 25 A 29 AÑOS	15	4	26,7	11	73,3	288	148	51,4	140	48,6	219	90	41,1	129	58,9	938	515	54,9	423	45,1	2	2	100,0	-	-
DE 30 A 34 AÑOS	34	8	23,5	26	76,5	369	190	51,5	179	48,5	257	120	46,7	137	53,3	948	555	58,5	393	41,5	3	1	33,3	2	66,7
DE 35 A 39 AÑOS	38	10	26,3	28	73,7	357	188	52,7	169	47,3	313	147	47,0	166	53,0	925	524	56,6	401	43,4	5	2	40,0	3	60,0
DE 40 A 44 AÑOS	56	12	21,4	44	78,6	335	165	49,3	170	50,7	350	140	40,0	210	60,0	986	532	54,0	454	46,0	3	-	-	3	100,0
DE 45 A 49 AÑOS	68	17	25,0	51	75,0	428	213	49,8	215	50,2	435	162	37,2	273	62,8	1 039	524	50,4	515	49,6	16	4	25,0	12	75,0
DE 50 A 54 AÑOS	128	29	22,7	99	77,3	443	212	47,9	231	52,1	451	161	35,7	290	64,3	1 054	520	49,3	534	50,7	10	1	10,0	9	90,0
DE 55 A 59 AÑOS	124	20	16,1	104	83,9	437	181	41,4	256	58,6	399	125	31,3	274	68,7	832	371	44,6	461	55,4	7	3	42,9	4	57,1
DE 60 A 64 AÑOS	92	11	12,0	81	88,0	326	133	40,8	193	59,2	274	78	28,5	196	71,5	601	233	38,8	368	61,2	5	1	20,0	4	80,0
DE 65 A 69 AÑOS	33	3	9,1	30	90,9	190	62	32,6	128	67,4	193	34	17,6	159	82,4	413	140	33,9	273	66,1	2	-	-	2	100,0
DE 70 A 74 AÑOS	6	-	-	6	100,0	84	16	19,0	68	81,0	78	12	15,4	66	84,6	224	63	28,1	161	71,9	-	-	-	-	-
DE 75 A 79 AÑOS	4	-	-	4	100,0	25	5	20,0	20	80,0	28	4	14,3	24	85,7	95	26	27,4	69	72,6	-	-	-	-	-
DE 80 A 84 AÑOS	1	-	-	1	100,0	8	1	12,5	7	87,5	10	-	-	10	100,0	45	8	17,8	37	82,2	-	-	-	-	-
85 AÑOS Y MÁS	1	-	-	1	100,0	1	-	-	1	100,0	3	1	33,3	2	66,7	16	4	25,0	12	75,0	-	-	-	-	-

^{1/} Incluye Concejales de Distrito y Concejales Municipales de Distrito.

Fuente: Tribunal Supremo de Elecciones.

**CUADRO 1.5 COSTA RICA: CANDIDATURAS EN PROPIEDAD A ALCALDES(AS), REGIDORES(AS), SÍNDICOS(AS), CONCEJALES(AS) E INTENDENTES(AS)
POR SEXO, SEGÚN PROVINCIA, ELECCIONES MUNICIPALES FEBRERO 2016
(cifras absolutas y relativas)**

PROVINCIA	ALCALDES(AS)					REGIDORES(AS)					SÍNDICOS(AS)					CONCEJALES (AS) ^{1/}					INTENDENTES(AS)				
	TOTAL	MUJERES		HOMBRES		TOTAL	MUJERES		HOMBRES		TOTAL	MUJERES		HOMBRES		TOTAL	MUJERES		HOMBRES		TOTAL	MUJERES		HOMBRES	
		Absoluto	%	Absoluto	%		Absoluto	%	Absoluto	%		Absoluto	%	Absoluto	%		Absoluto	%	Absoluto	%		Absoluto	%		
TOTAL	605	116	19,2	489	80,8	3 547	1 638	46,2	1 909	53,8	3 169	1 142	36,0	2 027	64,0	9 017	4 498	49,9	4 519	50,1	53	14	26,4	39	73,6
SAN JOSÉ	159	27	17,0	132	83,0	1 023	480	46,9	543	53,1	857	336	39,2	521	60,8	2 359	1 180	50,0	1 179	50,0	-	-	-	-	-
ALAJUELA	107	21	19,6	86	80,4	616	280	45,5	336	54,5	720	238	33,1	482	66,9	2 053	1 021	49,7	1 032	50,3	6	2	33,3	4	66,7
CARTAGO	68	16	23,5	52	76,5	416	197	47,4	219	52,6	385	141	36,6	244	63,4	969	487	50,3	482	49,7	13	3	23,1	10	76,9
HEREDIA	69	20	29,0	49	71,0	369	172	46,6	197	53,4	276	105	38,0	171	62,0	822	415	50,5	407	49,5	-	-	-	-	-
GUANACASTE	61	12	19,7	49	80,3	330	148	44,8	182	55,2	314	114	36,3	200	63,7	981	483	49,2	498	50,8	7	2	28,6	5	71,4
PUNTARENAS	87	12	13,8	75	86,2	437	195	44,6	242	55,4	379	122	32,2	257	67,8	1 108	550	49,6	558	50,4	27	7	25,9	20	74,1
LIMÓN	54	8	14,8	46	85,2	356	166	46,6	190	53,4	238	86	36,1	152	63,9	725	362	49,9	363	50,1	-	-	-	-	-

^{1/} Incluye Concejales de Distrito y Concejales Municipales de Distrito.

Fuente: Tribunal Supremo de Elecciones.

**CUADRO 1.6 COSTA RICA: CANDIDATURAS A REGIDORES(AS) EN PROPIEDAD, POR ORDEN DEL PUESTO Y SEXO
SEGÚN PARTIDO POLÍTICO, ELECCIONES MUNICIPALES FEBRERO 2016
(cifras absolutas y relativas)**

PARTIDO POLÍTICO	PRIMER PUESTO					SEGUNDO PUESTO					TERCER PUESTO					CUARTO PUESTO					QUINTO PUESTO					SEXTO PUESTO Y MÁS				
	TOTAL	MUJERES		HOMBRES		TOTAL	MUJERES		HOMBRES		TOTAL	MUJERES		HOMBRES		TOTAL	MUJERES		HOMBRES		TOTAL	MUJERES		HOMBRES		TOTAL	MUJERES		HOMBRES	
		Absoluto	%	Absoluto	%		Absoluto	%	Absoluto	%		Absoluto	%	Absoluto	%		Absoluto	%	Absoluto	%		Absoluto	%	Absoluto	%		Absoluto	%	Absoluto	%
TOTAL	635	166	26,1	469	73,9	615	454	73,8	161	26,2	584	154	26,4	430	73,6	548	396	72,3	152	27,7	491	126	25,7	365	74,3	674	342	50,7	332	49,3
ACCESIBILIDAD SIN EXCLUSIÓN	21	5	23,8	16	76,2	21	16	76,2	5	23,8	20	4	20,0	16	80,0	19	15	78,9	4	21,1	17	3	17,6	14	82,4	36	18	50,0	18	50,0
ACCIÓN CANTONAL SIQUIRRÉS INDEPENDIENTE	1	-	-	1	100,0	1	1	100,0	-	-	1	-	-	1	100,0	1	1	100,0	-	-	1	-	-	1	100,0	2	1	50,0	1	50,0
ACCIÓN CIUDADANA	76	25	32,9	51	67,1	75	50	66,7	25	33,3	74	25	33,8	49	66,2	70	47	67,1	23	32,9	63	20	31,7	43	68,3	75	39	52,0	36	48,0
ACUERDO DE ALIANZA DE QUEPOS	1	-	-	1	100,0	1	1	100,0	-	-	1	-	-	1	100,0	1	1	100,0	-	-	1	-	-	1	100,0	-	-	-	-	-
ALIANZA CRISTIANA SANTANEÑA	1	-	-	1	100,0	1	1	100,0	-	-	1	-	-	1	100,0	1	1	100,0	-	-	1	-	-	1	100,0	2	1	50,0	1	50,0
ALIANZA DEMÓCRATA CRISTIANA	8	-	-	8	100,0	8	8	100,0	-	-	8	-	-	8	100,0	7	7	100,0	-	-	6	-	-	6	100,0	7	4	57,1	3	42,9
ALIANZA POR PALMARES	1	-	-	1	100,0	1	1	100,0	-	-	1	-	-	1	100,0	1	1	100,0	-	-	1	-	-	1	100,0	-	-	-	-	-
ALIANZA POR SAN JOSÉ	1	-	-	1	100,0	1	1	100,0	-	-	1	-	-	1	100,0	1	1	100,0	-	-	1	-	-	1	100,0	6	3	50,0	3	50,0
ALIANZA SANCARLEÑA	1	-	-	1	100,0	1	1	100,0	-	-	1	-	-	1	100,0	1	1	100,0	-	-	1	-	-	1	100,0	4	2	50,0	2	50,0
ALIANZA SOCIAL POR LA UNIÓN	1	1	100,0	-	-	1	-	-	1	100,0	1	1	100,0	-	-	1	-	-	1	100,0	1	1	100,0	-	-	4	2	50,0	2	50,0
AUTÉNTICO LABRADOR DE CORONADO	1	-	-	1	100,0	1	1	100,0	-	-	1	-	-	1	100,0	1	1	100,0	-	-	1	-	-	1	100,0	2	1	50,0	1	50,0
AUTÉNTICO LIMONENSE	1	1	100,0	-	-	1	-	-	1	100,0	1	1	100,0	-	-	1	-	-	1	100,0	1	1	100,0	-	-	4	2	50,0	2	50,0
AUTÉNTICO SIQUIRREÑO	1	-	-	1	100,0	1	1	100,0	-	-	1	-	-	1	100,0	1	1	100,0	-	-	1	-	-	1	100,0	2	1	50,0	1	50,0
AUTÓNOMO OROMONTANO	1	-	-	1	100,0	1	1	100,0	-	-	1	-	-	1	100,0	1	1	100,0	-	-	1	-	-	1	100,0	-	-	-	-	-
AVANCE MONTES DE OCA	1	-	-	1	100,0	1	1	100,0	-	-	1	-	-	1	100,0	1	1	100,0	-	-	1	-	-	1	100,0	2	1	50,0	1	50,0
BARVA UNIDA	1	-	-	1	100,0	1	1	100,0	-	-	1	-	-	1	100,0	1	1	100,0	-	-	1	-	-	1	100,0	-	-	-	-	-
COALICIÓN ALIANZA POR BELÉN	1	1	100,0	-	-	1	-	-	1	100,0	1	1	100,0	-	-	1	-	-	1	100,0	1	1	100,0	-	-	-	-	-	-	-
COALICIÓN GENTE MONTES DE OCA	1	-	-	1	100,0	1	1	100,0	-	-	1	-	-	1	100,0	1	1	100,0	-	-	1	-	-	1	100,0	2	1	50,0	1	50,0
COALICIÓN SOMOS TIBÁS	1	-	-	1	100,0	1	1	100,0	-	-	1	-	-	1	100,0	1	1	100,0	-	-	1	-	-	1	100,0	-	-	-	-	-
COALICIÓN UNIDOS POR GUATUSO	1	-	-	1	100,0	1	1	100,0	-	-	1	-	-	1	100,0	1	1	100,0	-	-	1	-	-	1	100,0	-	-	-	-	-
CURRIDABAT SIGLO XXI	1	-	-	1	100,0	1	1	100,0	-	-	1	-	-	1	100,0	1	1	100,0	-	-	1	-	-	1	100,0	2	1	50,0	1	50,0
DE LOS TRABAJADORES	8	4	50,0	4	50,0	4	3	75,0	1	25,0	1	-	-	1	100,0	1	1	100,0	-	-	1	-	-	1	100,0	-	-	-	-	-
DEL SOL	1	-	-	1	100,0	1	1	100,0	-	-	1	-	-	1	100,0	1	1	100,0	-	-	1	-	-	1	100,0	2	1	50,0	1	50,0
DEMÓCRATA	1	1	100,0	-	-	1	-	-	1	100,0	1	1	100,0	-	-	1	-	-	1	100,0	1	1	100,0	-	-	2	1	50,0	1	50,0
DESAMPARADOS UNIDO	1	-	-	1	100,0	1	1	100,0	-	-	1	-	-	1	100,0	1	1	100,0	-	-	1	-	-	1	100,0	6	3	50,0	3	50,0
ECOLÓGICO COMUNAL COSTARRICENSE	1	-	-	1	100,0	1	1	100,0	-	-	1	-	-	1	100,0	1	1	100,0	-	-	1	-	-	1	100,0	6	3	50,0	3	50,0
FRENTE AMPLIO	59	12	20,3	47	79,7	59	47	79,7	12	20,3	59	12	20,3	47	79,7	59	46	78,0	13	22,0	54	11	20,4	43	79,6	77	37	48,1	40	51,9
FUERZA DEMOCRÁTICA DESAMPARADEÑA	1	-	-	1	100,0	1	1	100,0	-	-	1	-	-	1	100,0	1	1	100,0	-	-	1	-	-	1	100,0	-	-	-	-	-
FUERZAS UNIDAS PARA EL CAMBIO	1	1	100,0	-	-	1	-	-	1	100,0	1	1	100,0	-	-	1	-	-	1	100,0	1	1	100,0	-	-	6	3	50,0	3	50,0
GARABITO ECOLÓGICO	1	1	100,0	-	-	1	-	-	1	100,0	1	1	100,0	-	-	1	-	-	1	100,0	1	1	100,0	-	-	-	-	-	-	-
INDEPENDIENTE ESCAZUCEÑO	1	1	100,0	-	-	1	-	-	1	100,0	1	1	100,0	-	-	1	-	-	1	100,0	1	1	100,0	-	-	2	1	50,0	1	50,0
INTEGRACIÓN NACIONAL	8	1	12,5	7	87,5	8	7	87,5	1	12,5	8	1	12,5	7	87,5	5	4	80,0	1	20,0	5	1	20,0	4	80,0	9	4	44,4	5	55,6
JUSTICIA GENERALAÑA	1	-	-	1	100,0	1	1	100,0	-	-	1	-	-	1	100,0	1	1	100,0	-	-	1	-	-	1	100,0	4	2	50,0	2	50,0
LIBERACIÓN NACIONAL	81	24	29,6	57	70,4	81	57	70,4	24	29,6	81	24	29,6	57	70,4	79	53	67,1	26	32,9	74	22	29,7	52	70,3	92	46	50,0	46	50,0
LIGA RAMONENSE	1	1	100,0	-	-	1	-	-	1	100,0	1	1	100,0	-	-	1	-	-	1	100,0	1	1	100,0	-	-	2	1	50,0	1	50,0
LIMÓN INDEPENDIENTE	1	-	-	1	100,0	1	1	100,0	-	-	1	-	-	1	100,0	1	1	100,0	-	-	1	-	-	1	100,0	4	2	50,0	2	50,0
MOVIMIENTO AVANCE SANTO DOMINGO	1	1	100,0	-	-	1	-	-	1	100,0	1	1	100,0	-	-	1	-	-	1	100,0	1	1	100,0	-	-	-	-	-	-	-
MOVIMIENTO LIBERTARIO	66	15	22,7	51	77,3	65	50	76,9	15	23,1	53	13	24,5	40	75,5	44	33	75,0	11	25,0	31	6	19,4	25	80,6	41	21	51,2	20	48,8
NUEVA GENERACIÓN	49	11	22,4	38	77,6	43	31	72,1	12	27,9	38	9	23,7	29	76,3	34	23	67,6	11	32,4	28	8	28,6	20	71,4	25	15	60,0	10	40,0
NUEVA MAYORÍA GRIEGA	1	-	-	1	100,0	1	1	100,0	-	-	1	-	-	1	100,0	1	1	100,0	-	-	1	-	-	1	100,0	2	1	50,0	1	50,0
PARRITA INDEPENDIENTE	1	-	-	1	100,0	1	1	100,0	-	-	1	-	-	1	100,0	1	1	100,0	-	-	1	-	-	1	100,0	-	-	-	-	-
PROGRESO COMUNAL DESAMPARADEÑO	1	-	-	1	100,0	1	1	100,0	-	-	1	-	-	1	100,0	1	-	-	-	-	1	-	-	1	100,0	-	-	-	-	-
PUEBLO GARABITO	1	1	100,0	-	-	1	-	-	1	100,0	1	1	100,0	-	-	1	-	-	1	100,0	1	1	100,0	-	-	-	-	-	-	-
PURISCALEÑOS DE CORAZÓN	1	-	-	1	100,0	1	1	100,0	-	-	1	-	-	1	100,0	1	1	100,0	-	-	1	-	-	1	100,0	-	-	-	-	-
RECUPERANDO VALORES	4	-	-	4	100,0	4	4	100,0	-	-	3	-	-	3	100,0	3	3	100,0	-	-	2	-	-	2	100,0	6	3	50,0	3	50,0
RENOVACIÓN CARTAGO	1	-	-	1	100,0	1	1	100,0	-	-	1																			

**CUADRO 1.7 COSTA RICA: CANDIDATURAS A CONCEJALES(AS) ^{1/} EN PROPIEDAD, POR ORDEN DEL PUESTO Y SEXO
SEGÚN PARTIDO POLÍTICO, ELECCIONES MUNICIPALES FEBRERO 2016
(cifras absolutas y relativas)**

PARTIDO POLÍTICO	PRIMER PUESTO				SEGUNDO PUESTO				TERCER PUERTO				CUARTO PUESTO							
	TOTAL	MUJERES		HOMBRES		TOTAL	MUJERES		HOMBRES		TOTAL	MUJERES		HOMBRES		TOTAL	MUJERES		HOMBRES	
		Absoluto	%	Absoluto	%		Absoluto	%	Absoluto	%		Absoluto	%	Absoluto	%		Absoluto	%		
TOTAL	2 821	1 307	46,3	1 514	53,7	2 449	1 323	54,0	1 126	46,0	2 144	976	45,5	1 168	54,5	1 603	892	55,6	711	44,4
ACCESIBILIDAD SIN EXCLUSIÓN	30	12	40,0	18	60,0	25	16	64,0	9	36,0	22	7	31,8	15	68,2	19	12	63,2	7	36,8
ACCIÓN CANTONAL SIQUIRRES INDEPENDIENTE	3	1	33,3	2	66,7	2	2	100,0	-	-	-	-	-	-	-	-	-	-	-	-
ACCIÓN CIUDADANA	412	198	48,1	214	51,9	373	197	52,8	176	47,2	312	143	45,8	169	54,2	220	116	52,7	104	47,3
ACUERDO DE ALIANZA DE QUEPOS	3	1	33,3	2	66,7	3	2	66,7	1	33,3	3	1	33,3	2	66,7	3	2	66,7	1	33,3
ALIANZA DEMÓCRATA CRISTIANA	38	21	55,3	17	44,7	37	17	45,9	20	54,1	32	17	53,1	15	46,9	31	14	45,2	17	54,8
ALIANZA POR PALMARES	7	2	28,6	5	71,4	7	6	85,7	1	14,3	6	3	50,0	3	50,0	3	2	66,7	1	33,3
ALIANZA POR SAN JOSÉ	11	6	54,5	5	45,5	11	5	45,5	6	54,5	11	6	54,5	5	45,5	10	5	50,0	5	50,0
ALIANZA SANCARLEÑA	10	5	50,0	5	50,0	9	5	55,6	4	44,4	8	3	37,5	5	62,5	4	3	75,0	1	25,0
ALIANZA SOCIAL POR LA UNIÓN	5	-	-	5	100,0	-	-	-	-	-	-	-	-	-	-	-	-	-	-	-
AUTÉNTICO LABRADOR DE CORONADO	5	4	80,0	1	20,0	5	1	20,0	4	80,0	4	3	75,0	1	25,0	1	-	-	1	100,0
AUTÉNTICO LIMONENSE	4	1	25,0	3	75,0	4	3	75,0	1	25,0	4	1	25,0	3	75,0	4	3	75,0	1	25,0
AUTÉNTICO SIQUIRREÑO	6	4	66,7	2	33,3	5	2	40,0	3	60,0	5	3	60,0	2	40,0	4	2	50,0	2	50,0
AUTÓNOMO OROMONTANO	3	2	66,7	1	33,3	3	1	33,3	2	66,7	3	2	66,7	1	33,3	3	1	33,3	2	66,7
AVANCE MONTES DE OCA	3	2	66,7	1	33,3	2	1	50,0	1	50,0	2	1	50,0	1	50,0	-	-	-	-	-
BARVA UNIDA	2	-	-	2	100,0	-	-	-	-	-	-	-	-	-	-	-	-	-	-	-
COALICIÓN ALIANZA POR BELÉN	3	1	33,3	2	66,7	3	2	66,7	1	33,3	3	-	-	3	100,0	1	1	100,0	-	-
COALICIÓN GENTE MONTES DE OCA	4	3	75,0	1	25,0	4	1	25,0	3	75,0	4	3	75,0	1	25,0	4	1	25,0	3	75,0
COALICIÓN SOMOS TIBÁS	5	3	60,0	2	40,0	5	2	40,0	3	60,0	3	1	33,3	2	66,7	-	-	-	-	-
COALICIÓN UNIDOS POR GUATUSO	3	1	33,3	2	66,7	3	2	66,7	1	33,3	-	-	-	-	-	-	-	-	-	-
CURRIDABAT SIGLO XXI	4	4	100,0	-	-	4	-	-	4	100,0	4	4	100,0	-	-	4	-	-	4	100,0
DE LOS TRABAJADORES	4	1	25,0	3	75,0	-	-	-	-	-	-	-	-	-	-	-	-	-	-	-
DEL SOL	6	2	33,3	4	66,7	5	3	60,0	2	40,0	5	2	40,0	3	60,0	3	3	100,0	-	-
DESAMPARADOS UNIDO	11	1	9,1	10	90,9	9	8	88,9	1	11,1	8	1	12,5	7	87,5	6	6	100,0	-	-
ECOLÓGICO COMUNAL COSTARRICENSE	12	3	25,0	9	75,0	10	6	60,0	4	40,0	5	1	20,0	4	80,0	3	2	66,7	1	33,3
FRENTE AMPLIO	290	148	51,0	142	49,0	234	121	51,7	113	48,3	193	89	46,1	104	53,9	138	71	51,4	67	48,6
FUERZA DEMOCRÁTICA DESAMPARADEÑA	10	5	50,0	5	50,0	6	3	50,0	3	50,0	1	-	-	1	100,0	-	-	-	-	-
FUERZAS UNIDAS PARA EL CAMBIO	3	1	33,3	2	66,7	2	1	50,0	1	50,0	2	1	50,0	1	50,0	-	-	-	-	-
GARABITO ECOLÓGICO	2	-	-	2	100,0	2	2	100,0	-	-	-	-	-	-	-	-	-	-	-	-
INDEPENDIENTE ESCAZUCEÑO	3	-	-	3	100,0	3	3	100,0	-	-	3	-	-	3	100,0	2	2	100,0	-	-
INTEGRACIÓN NACIONAL	48	24	50,0	24	50,0	44	22	50,0	22	50,0	34	17	50,0	17	50,0	21	11	52,4	10	47,6
JUSTICIA GENERALEÑA	8	1	12,5	7	87,5	8	7	87,5	1	12,5	7	2	28,6	5	71,4	2	2	100,0	-	-
LIBERACIÓN NACIONAL	476	208	43,7	268	56,3	473	265	56,0	208	44,0	461	209	45,3	252	54,7	425	236	55,5	189	44,5
LIGA RAMONENSE	4	3	75,0	1	25,0	2	-	-	2	100,0	1	1	100,0	-	-	-	-	-	-	-
LIMÓN INDEPENDIENTE	4	2	50,0	2	50,0	4	2	50,0	2	50,0	4	2	50,0	2	50,0	4	2	50,0	2	50,0
MOVIMIENTO AVANCE SANTO DOMINGO	8	4	50,0	4	50,0	8	4	50,0	4	50,0	7	3	42,9	4	57,1	4	2	50,0	2	50,0
MOVIMIENTO LIBERTARIO	247	111	44,9	136	55,1	127	68	53,5	59	46,5	85	41	48,2	44	51,8	46	31	67,4	15	32,6
NUEVA GENERACIÓN	87	40	46,0	47	54,0	56	31	55,4	25	44,6	46	20	43,5	26	56,5	24	12	50,0	12	50,0
NUEVA MAYORÍA GRIEGA	8	2	25,0	6	75,0	8	6	75,0	2	25,0	8	2	25,0	6	75,0	8	6	75,0	2	25,0
PARRITA INDEPENDIENTE	1	1	100,0	-	-	1	-	-	1	100,0	1	1	100,0	-	-	1	-	-	1	100,0

**CUADRO 1.7 COSTA RICA: CANDIDATURAS A CONCEJALES(AS) ^{1/} EN PROPIEDAD, POR ORDEN DEL PUESTO Y SEXO
SEGÚN PARTIDO POLÍTICO, ELECCIONES MUNICIPALES FEBRERO 2016
(cifras absolutas y relativas)**

PARTIDO POLÍTICO	PRIMER PUESTO				SEGUNDO PUESTO				TERCER PUERTO				CUARTO PUESTO							
	TOTAL	MUJERES		HOMBRES		TOTAL	MUJERES		HOMBRES		TOTAL	MUJERES		HOMBRES		TOTAL	MUJERES		HOMBRES	
		Absoluto	%	Absoluto	%		Absoluto	%	Absoluto	%		Absoluto	%	Absoluto	%		Absoluto	%		
PROGRESO COMUNAL DESAMPARADEÑO	1	-	-	1	100,0	1	1	100,0	-	-	1	-	-	1	100,0	1	1	100,0	-	-
PUEBLO GARABITO	2	1	50,0	1	50,0	2	1	50,0	1	50,0	2	1	50,0	1	50,0	1	1	100,0	-	-
RECUPERANDO VALORES	13	8	61,5	5	38,5	12	4	33,3	8	66,7	10	6	60,0	4	40,0	10	4	40,0	6	60,0
RENOVACIÓN CARTAGO	8	4	50,0	4	50,0	-	-	-	-	-	-	-	-	-	-	-	-	-	-	-
RENOVACIÓN COSTARRICENSE	162	87	53,7	75	46,3	147	71	48,3	76	51,7	121	65	53,7	56	46,3	79	37	46,8	42	53,2
RENOVEMOS ALAJUELA	12	6	50,0	6	50,0	12	6	50,0	6	50,0	12	6	50,0	6	50,0	11	6	54,5	5	45,5
REPUBLICANO SOCIAL CRISTIANO	291	123	42,3	168	57,7	260	146	56,2	114	43,8	221	88	39,8	133	60,2	127	87	68,5	40	31,5
RESCATE CANTONAL LA UNIÓN	8	4	50,0	4	50,0	8	4	50,0	4	50,0	8	4	50,0	4	50,0	7	4	57,1	3	42,9
RESTAURACIÓN NACIONAL	38	24	63,2	14	36,8	16	6	37,5	10	62,5	13	8	61,5	5	38,5	9	3	33,3	6	66,7
RESTAURACIÓN PARRITEÑA	1	1	100,0	-	-	1	-	-	1	100,0	1	1	100,0	-	-	-	-	-	-	-
SOLIDARIDAD	11	3	27,3	8	72,7	11	8	72,7	3	27,3	11	5	45,5	6	54,5	5	4	80,0	1	20,0
TODO POR FLORES	3	1	33,3	2	66,7	3	2	66,7	1	33,3	3	1	33,3	2	66,7	2	1	50,0	1	50,0
UNIDAD SOCIAL CRISTIANA	441	205	46,5	236	53,5	439	236	53,8	203	46,2	418	194	46,4	224	53,6	337	182	54,0	155	46,0
UNIÓN GUARQUEÑO	4	-	-	4	100,0	4	4	100,0	-	-	4	-	-	4	100,0	4	4	100,0	-	-
VERDE	6	1	16,7	5	83,3	6	5	83,3	1	16,7	5	1	20,0	4	80,0	3	3	100,0	-	-
VIVA PUNTARENAS	24	8	33,3	16	66,7	17	12	70,6	5	29,4	15	5	33,3	10	66,7	8	7	87,5	1	12,5
YUNTA PROGRESISTA ESCAZUCEÑA	3	3	100,0	-	-	3	-	-	3	100,0	2	1	50,0	1	50,0	1	-	-	1	100,0

^{1/} Incluye Concejales de Distrito y Concejales Municipales de Distrito.

Fuente: Tribunal Supremo de Elecciones.

**CUADRO 1.8 COSTA RICA: CANDIDATOS(AS) ELECTOS(AS) EN PROPIEDAD Y SUPLENCIA, POR SEXO
SEGÚN TIPO DE CANDIDATURA, ELECCIONES MUNICIPALES FEBRERO 2016
(cifras absolutas y relativas)**

TIPO DE CANDIDATURA	TOTAL					EN PROPIEDAD					EN SUPLENCIA				
	TOTAL	MUJERES		HOMBRES		TOTAL	MUJERES		HOMBRES		TOTAL	MUJERES		HOMBRES	
		Absoluto	%	Absoluto	%		Absoluto	%	Absoluto	%		Absoluto	%	Absoluto	%
TOTAL	6 019	2 891	48,0	3 128	52,0	3 083	1 393	45,2	1 690	54,8	2 936	1 498	51,0	1 438	49,0
ALCALDÍA	81	12	14,8	69	85,2	81	12	14,8	69	85,2	-	-	-	-	-
VICEALCALDÍA PRIMERA	81	69	85,2	12	14,8	81	69	85,2	12	14,8	-	-	-	-	-
VICEALCALDÍA SEGUNDA	80	18	22,5	62	77,5	-	-	-	-	-	80	18	22,5	62	77,5
REGIDORÍA	1 010	461	45,6	549	54,4	505	204	40,4	301	59,6	505	257	50,9	248	49,1
CONCEJALÍA DE DISTRITO	3 736	1 818	48,7	1 918	51,3	1 888	912	48,3	976	51,7	1 848	906	49,0	942	51,0
CONCEJALÍA MUNICIPAL DE DISTRITO	64	30	46,9	34	53,1	32	14	43,8	18	56,3	32	16	50,0	16	50,0
INTENDENCIA	8	3	37,5	5	62,5	8	3	37,5	5	62,5	-	-	-	-	-
VICEINTENDENCIA	8	5	62,5	3	37,5	8	5	62,5	3	37,5	-	-	-	-	-
SINDICATURA	951	475	49,9	476	50,1	480	174	36,3	306	63,8	471	301	63,9	170	36,1

Fuente: Tribunal Supremo de Elecciones.

GRÁFICO 1.1 COSTA RICA: CANDIDATURAS ELECTAS EN PROPIEDAD, POR SEXO, SEGÚN TIPO DE CANDIDATURA, ELECCIONES MUNICIPALES FEBRERO 2016

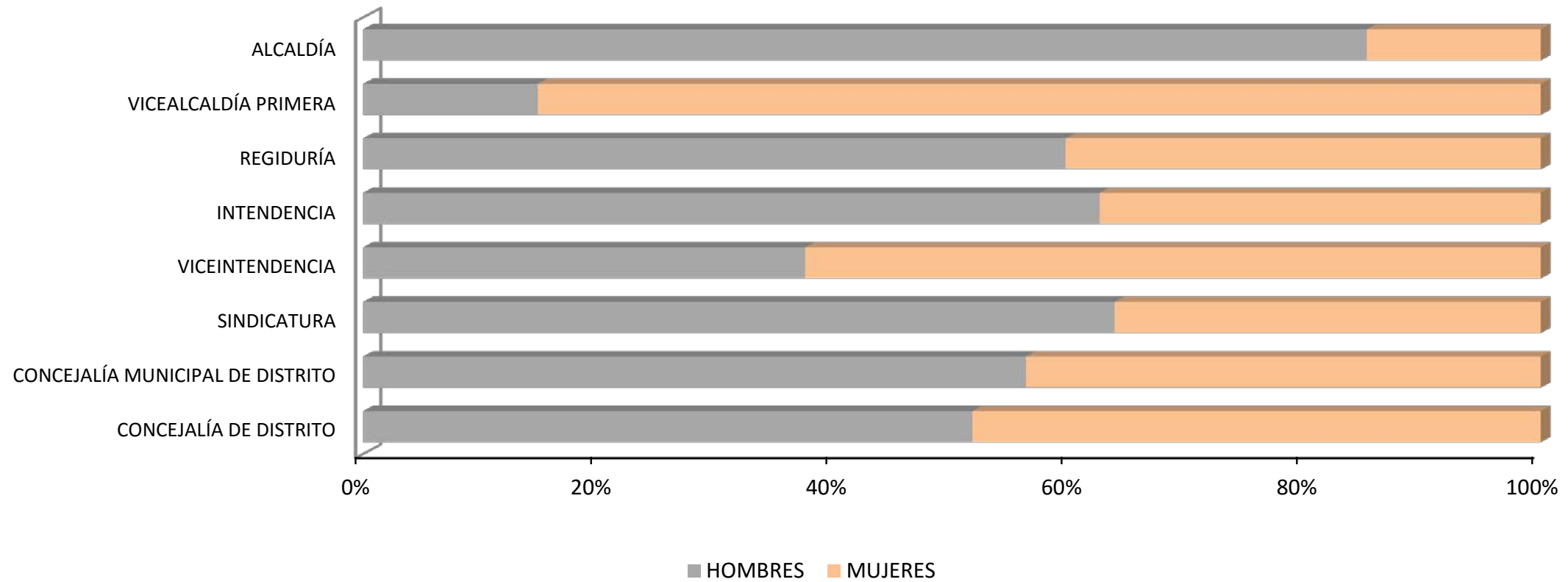

Fuente: Tribunal Supremo de Elecciones.

**CUADRO 1.9 COSTA RICA: ALCALDES(AS) Y VICEALCALDES(AS) ELECTOS(AS), POR SEXO
SEGÚN PARTIDO POLÍTICO, ELECCIONES MUNICIPALES FEBRERO 2016
(cifras absolutas y relativas)**

PARTIDO POLÍTICO	ALCALDES(AS)					VICEALCALDES(AS) PRIMEROS(AS)					VICEALCALDES(AS) SEGUNDOS(AS) ^{1/}				
	TOTAL	MUJERES		HOMBRES		TOTAL	MUJERES		HOMBRES		TOTAL	MUJERES		HOMBRES	
		Absoluto	%	Absoluto	%		Absoluto	%	Absoluto	%		Absoluto	%	Absoluto	%
TOTAL	81	12	14,8	69	85,2	81	69	85,2	12	14,8	80	18	22,5	62	77,5
ACCESIBILIDAD SIN EXCLUSIÓN	1	-	-	1	100,0	1	1	100,0	-	-	1	1	100,0	-	-
ACCIÓN CIUDADANA	6	-	-	6	100,0	6	6	100,0	-	-	6	2	33,3	4	66,7
ALIANZA POR SAN JOSÉ	1	-	-	1	100,0	1	1	100,0	-	-	1	-	-	1	100,0
AUTÉNTICO LIMONENSE	1	-	-	1	100,0	1	1	100,0	-	-	1	-	-	1	100,0
COALICIÓN GENTE MONTES DE OCA	1	-	-	1	100,0	1	1	100,0	-	-	1	-	-	1	100,0
CURRIDABAT SIGLO XXI	1	-	-	1	100,0	1	1	100,0	-	-	1	-	-	1	100,0
FRENTE AMPLIO	1	-	-	1	100,0	1	1	100,0	-	-	1	-	-	1	100,0
LIBERACIÓN NACIONAL	50	8	16,0	42	84,0	50	42	84,0	8	16,0	49	10	20,4	39	79,6
NUEVA GENERACIÓN	3	-	-	3	100,0	3	3	100,0	-	-	3	1	33,3	2	66,7
REPUBLICANO SOCIAL CRISTIANO	1	-	-	1	100,0	1	1	100,0	-	-	1	-	-	1	100,0
UNIDAD SOCIAL CRISTIANA	14	4	28,6	10	71,4	14	10	71,4	4	28,6	14	3	21,4	11	78,6
YUNTA PROGRESISTA ESCAZUCEÑA	1	-	-	1	100,0	1	1	100,0	-	-	1	1	100,0	-	-

^{1/} En los cantones de Aserrí y Hojancha el partido ganador fue Acción Ciudadana, pero no propuso candidaturas para Vicealcalde/sa Segundo/a.

Fuente: Tribunal Supremo de Elecciones.

**GRÁFICO 1.2 COSTA RICA: ALCALDÍAS GANADAS POR PARTIDO POLÍTICO
ELECCIONES MUNICIPALES FEBRERO 2016**

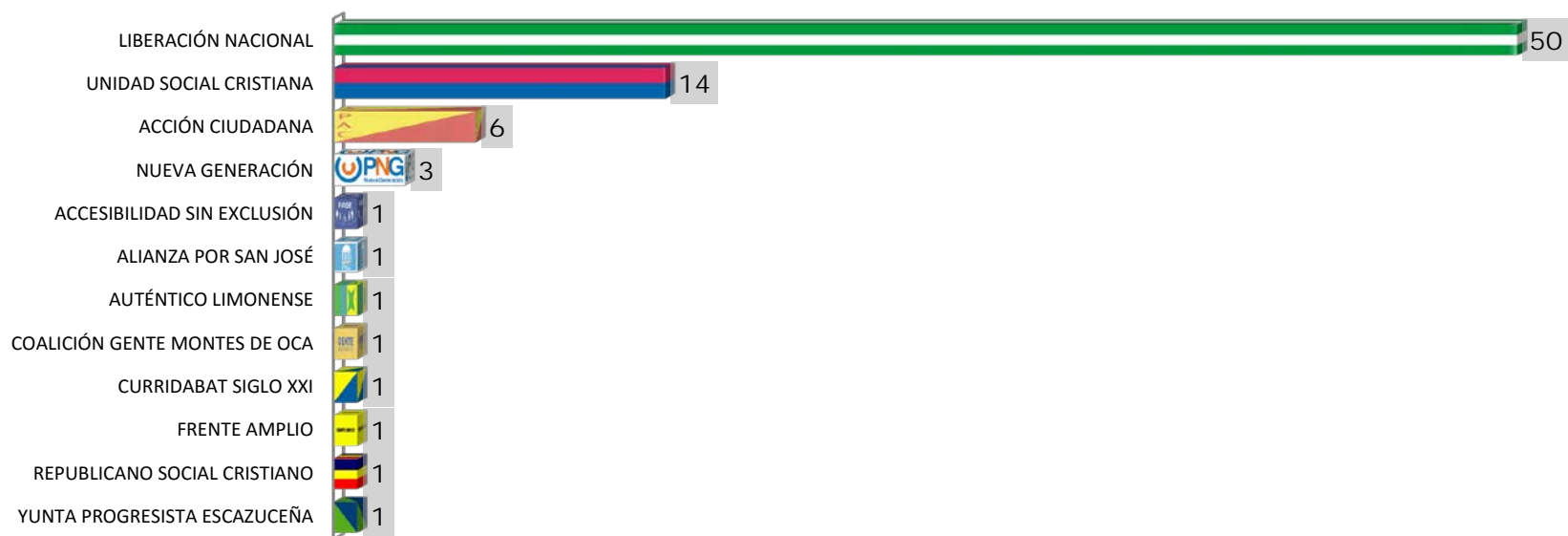

Liberación Nacional: Desamparados, Aserri, Goicoechea, Santa Ana, Tibás, Turrubares, Dota, León Cortés Castro, Alajuela, San Ramón, Grecia, San Mateo, Poás, Orotina, San Carlos, Zarcero, Upala, Los Chiles, Guatuso, Cartago, La Unión, Jiménez, Alvarado, Oreamuno, El Guarco, Heredia, Santo Domingo, Santa Bárbara, San Rafael, Flores, Sarapiquí, Liberia, Nicoya, Santa Cruz, Bagaces, Carrillo, Cañas, Abangares, Tilarán, Esparza, Buenos Aires, Osa, Golfito, Parrita, Corredores, Garabito, Pococí, Siquirres, Matina y Guácimo.

Unidad Social Cristiana: Puriscal, Tarrazú, Pérez Zeledón, Atenas, Naranjo, Valverde Vega, San Isidro, Belén, San Pablo, La Cruz, Puntarenas, Quepos, Coto Brus y Talamanca.

Acción Ciudadana: Acosta, Moravia, Palmares, Turrialba, Hojancha, Montes de Oro.

Nueva Generación: Mora, Alajuelita y Nandayure.

Accesibilidad Sin Exclusión: Paraíso.

Alianza por San José: San José.

Yunta Progresita Escazuceña: Escazú.

Curridabat Siglo XXI: Curridabat.

Frente Amplio: Barva.

Coalición Gente Montes de Oca: Montes de Oca.

Republicano Social Cristiano: Vásquez de Coronado.

Auténtico Limonense: Limón.

Fuente: Tribunal Supremo de Elecciones.

CUADRO 1.10 COSTA RICA: REGIDORES(AS) ELECTOS(AS), POR CARGO Y SEXO, SEGÚN PARTIDO POLÍTICO
ELECCIONES MUNICIPALES FEBRERO 2016
(cifras absolutas y relativas)

PARTIDO POLÍTICO	TOTAL					EN PROPIEDAD					EN SUPLENCIA				
	TOTAL	MUJERES		HOMBRES		TOTAL	MUJERES		HOMBRES		TOTAL	MUJERES		HOMBRES	
		Absoluto	%	Absoluto	%		Absoluto	%	Absoluto	%		Absoluto	%	Absoluto	%
TOTAL	1 010	461	45,6	549	54,4	505	204	40,4	301	59,6	505	257	50,9	248	49,1
ACCESIBILIDAD SIN EXCLUSIÓN	16	7	43,8	9	56,3	8	3	37,5	5	62,5	8	4	50,0	4	50,0
ACCIÓN CIUDADANA	128	64	50,0	64	50,0	64	24	37,5	40	62,5	64	40	62,5	24	37,5
ALIANZA DEMÓCRATA CRISTIANA	8	5	62,5	3	37,5	4	2	50,0	2	50,0	4	3	75,0	1	25,0
ALIANZA POR PALMARES	2	-	-	2	100,0	1	-	-	1	100,0	1	-	-	1	100,0
ALIANZA POR SAN JOSÉ	8	4	50,0	4	50,0	4	2	50,0	2	50,0	4	2	50,0	2	50,0
ALIANZA SOCIAL POR LA UNIÓN	2	1	50,0	1	50,0	1	1	100,0	-	-	1	-	-	1	100,0
AUTÉNTICO LABRADOR DE CORONADO	4	2	50,0	2	50,0	2	1	50,0	1	50,0	2	1	50,0	1	50,0
AUTÉNTICO LIMONENSE	10	5	50,0	5	50,0	5	3	60,0	2	40,0	5	2	40,0	3	60,0
AUTÉNTICO SIQUIRREÑO	4	2	50,0	2	50,0	2	1	50,0	1	50,0	2	1	50,0	1	50,0
AVANCE MONTES DE OCA	2	1	50,0	1	50,0	1	-	-	1	100,0	1	1	100,0	-	-
COALICIÓN ALIANZA POR BELÉN	2	1	50,0	1	50,0	1	1	100,0	-	-	1	-	-	1	100,0
COALICIÓN GENTE MONTES DE OCA	4	2	50,0	2	50,0	2	1	50,0	1	50,0	2	1	50,0	1	50,0
COALICIÓN SOMOS TIBÁS	4	2	50,0	2	50,0	2	1	50,0	1	50,0	2	1	50,0	1	50,0
CURRIDABAT SIGLO XXI	6	3	50,0	3	50,0	3	1	33,3	2	66,7	3	2	66,7	1	33,3
DEL SOL	2	1	50,0	1	50,0	1	-	-	1	100,0	1	1	100,0	-	-
ECOLÓGICO COMUNAL COSTARRICENSE	2	1	50,0	1	50,0	1	-	-	1	100,0	1	1	100,0	-	-
FRENTE AMPLIO	38	11	28,9	27	71,1	19	2	10,5	17	89,5	19	9	47,4	10	52,6
INTEGRACIÓN NACIONAL	12	4	33,3	8	66,7	6	2	33,3	4	66,7	6	2	33,3	4	66,7
LIBERACIÓN NACIONAL	376	184	48,9	192	51,1	188	90	47,9	98	52,1	188	94	50,0	94	50,0
LIGA RAMONENSE	2	1	50,0	1	50,0	1	1	100,0	-	-	1	-	-	1	100,0
MOVIMIENTO AVANCE SANTO DOMINGO	2	1	50,0	1	50,0	1	1	100,0	-	-	1	-	-	1	100,0
MOVIMIENTO LIBERTARIO	18	7	38,9	11	61,1	9	1	11,1	8	88,9	9	6	66,7	3	33,3
NUEVA GENERACIÓN	36	19	52,8	17	47,2	18	6	33,3	12	66,7	18	13	72,2	5	27,8
NUEVA MAYORÍA GRIEGA	4	2	50,0	2	50,0	2	1	50,0	1	50,0	2	1	50,0	1	50,0
PARRITA INDEPENDIENTE	2	-	-	2	100,0	1	-	-	1	100,0	1	-	-	1	100,0
PUEBLO GARABITO	2	1	50,0	1	50,0	1	1	100,0	-	-	1	-	-	1	100,0
RECUPERANDO VALORES	2	1	50,0	1	50,0	1	-	-	1	100,0	1	1	100,0	-	-
RENOVACIÓN CARTAGO	2	1	50,0	1	50,0	1	-	-	1	100,0	1	1	100,0	-	-
RENOVACIÓN COSTARRICENSE	20	9	45,0	11	55,0	10	3	30,0	7	70,0	10	6	60,0	4	40,0
RENOVEMOS ALAJUELA	4	2	50,0	2	50,0	2	1	50,0	1	50,0	2	1	50,0	1	50,0
REPUBLICANO SOCIAL CRISTIANO	48	19	39,6	29	60,4	24	10	41,7	14	58,3	24	9	37,5	15	62,5
RESCATE CANTONAL LA UNIÓN	4	2	50,0	2	50,0	2	1	50,0	1	50,0	2	1	50,0	1	50,0
RESTAURACIÓN NACIONAL	6	2	33,3	4	66,7	3	-	-	3	100,0	3	2	66,7	1	33,3
TODO POR FLORES	2	1	50,0	1	50,0	1	1	100,0	-	-	1	-	-	1	100,0
UNIDAD SOCIAL CRISTIANA	206	84	40,8	122	59,2	103	37	35,9	66	64,1	103	47	45,6	56	54,4
UNIÓN GUARQUEÑO	4	2	50,0	2	50,0	2	1	50,0	1	50,0	2	1	50,0	1	50,0
VERDE	2	1	50,0	1	50,0	1	1	100,0	-	-	1	-	-	1	100,0
VIVA PUNTARENAS	6	2	33,3	4	66,7	3	1	33,3	2	66,7	3	1	33,3	2	66,7
YUNTA PROGRESISTA ESCAZUCEÑA	8	4	50,0	4	50,0	4	2	50,0	2	50,0	4	2	50,0	2	50,0

Fuente: Tribunal Supremo de Elecciones.

**CUADRO 1.11 COSTA RICA: SÍNDICOS(AS) ELECTOS(AS), POR CARGO Y SEXO, SEGÚN PARTIDO POLÍTICO
ELECCIONES MUNICIPALES FEBRERO 2016
(cifras absolutas y relativas)**

PARTIDO POLÍTICO	TOTAL					EN PROPIEDAD					EN SUPLENCIA				
	TOTAL	MUJERES		HOMBRES		TOTAL	MUJERES		HOMBRES		TOTAL	MUJERES		HOMBRES	
		Absoluto	%	Absoluto	%		Absoluto	%	Absoluto	%		Absoluto	%	Absoluto	%
TOTAL	951	475	49,9	476	50,1	480	174	36,3	306	63,8	471	301	63,9	170	36,1
ACCESIBILIDAD SIN EXCLUSIÓN	4	2	50,0	2	50,0	2	1	50,0	1	50,0	2	1	50,0	1	50,0
ACCIÓN CIUDADANA	64	32	50,0	32	50,0	32	15	46,9	17	53,1	32	17	53,1	15	46,9
ALIANZA POR PALMARES	6	3	50,0	3	50,0	3	-	-	3	100,0	3	3	100,0	-	-
ALIANZA POR SAN JOSÉ	20	10	50,0	10	50,0	10	7	70,0	3	30,0	10	3	30,0	7	70,0
ALIANZA SOCIAL POR LA UNIÓN	2	1	50,0	1	50,0	1	-	-	1	100,0	1	1	100,0	-	-
AUTÉNTICO LIMONENSE	6	3	50,0	3	50,0	3	-	-	3	100,0	3	3	100,0	-	-
AUTÉNTICO SIQUIRREÑO	2	1	50,0	1	50,0	1	1	100,0	-	-	1	-	-	1	100,0
COALICIÓN GENTE MONTES DE OCA	8	4	50,0	4	50,0	4	2	50,0	2	50,0	4	2	50,0	2	50,0
CURRIDABAT SIGLO XXI	8	4	50,0	4	50,0	4	-	-	4	100,0	4	4	100,0	-	-
FRENTE AMPLIO	6	3	50,0	3	50,0	3	1	33,3	2	66,7	3	2	66,7	1	33,3
INTEGRACIÓN NACIONAL	8	4	50,0	4	50,0	4	1	25,0	3	75,0	4	3	75,0	1	25,0
LIBERACIÓN NACIONAL	581	290	49,9	291	50,1	294	110	37,4	184	62,6	287	180	62,7	107	37,3
MOVIMIENTO AVANCE SANTO DOMINGO	3	1	33,3	2	66,7	2	-	-	2	100,0	1	1	100,0	-	-
MOVIMIENTO LIBERTARIO	6	3	50,0	3	50,0	3	-	-	3	100,0	3	3	100,0	-	-
NUEVA GENERACIÓN	22	11	50,0	11	50,0	11	5	45,5	6	54,5	11	6	54,5	5	45,5
NUEVA MAYORÍA GRIEGA	6	3	50,0	3	50,0	3	-	-	3	100,0	3	3	100,0	-	-
RENOVACIÓN COSTARRICENSE	14	7	50,0	7	50,0	7	3	42,9	4	57,1	7	4	57,1	3	42,9
REPUBLICANO SOCIAL CRISTIANO	22	11	50,0	11	50,0	11	4	36,4	7	63,6	11	7	63,6	4	36,4
UNIDAD SOCIAL CRISTIANA	154	77	50,0	77	50,0	77	21	27,3	56	72,7	77	56	72,7	21	27,3
VERDE	2	1	50,0	1	50,0	1	1	100,0	-	-	1	-	-	1	100,0
VIVA PUNTARENAS	3	2	66,7	1	33,3	2	1	50,0	1	50,0	1	1	100,0	-	-
YUNTA PROGRESISTA ESCAZUCEÑA	4	2	50,0	2	50,0	2	1	50,0	1	50,0	2	1	50,0	1	50,0

Fuente: Tribunal Supremo de Elecciones.

**CUADRO 1.12 COSTA RICA: CONCEJALES(AS) 1/ ELECTOS(AS), POR CARGO Y SEXO, SEGÚN PARTIDO POLÍTICO
ELECCIONES MUNICIPALES FEBRERO 2016
(cifras absolutas y relativas)**

PARTIDO POLÍTICO	TOTAL					EN PROPIEDAD					EN SUPLENCIA				
	TOTAL	MUJERES		HOMBRES		TOTAL	MUJERES		HOMBRES		TOTAL	MUJERES		HOMBRES	
		Absoluto	%	Absoluto	%		Absoluto	%	Absoluto	%		Absoluto	%	Absoluto	%
TOTAL	3 800	1 848	48,6	1 952	51,4	1 920	926	48,2	994	51,8	1 880	922	49,0	958	51,0
ACCESIBILIDAD SIN EXCLUSIÓN	26	14	53,8	12	46,2	13	7	53,8	6	46,2	13	7	53,8	6	46,2
ACCIÓN CIUDADANA	471	232	49,3	239	50,7	239	116	48,5	123	51,5	232	116	50,0	116	50,0
ALIANZA DEMÓCRATA CRISTIANA	30	14	46,7	16	53,3	15	5	33,3	10	66,7	15	9	60,0	6	40,0
ALIANZA POR PALMARES	16	6	37,5	10	62,5	8	3	37,5	5	62,5	8	3	37,5	5	62,5
ALIANZA POR SAN JOSÉ	42	22	52,4	20	47,6	21	11	52,4	10	47,6	21	11	52,4	10	47,6
ALIANZA SOCIAL POR LA UNIÓN	6	2	33,3	4	66,7	4	-	-	4	100,0	2	2	100,0	-	-
AUTÉNTICO LABRADOR DE CORONADO	10	6	60,0	4	40,0	5	4	80,0	1	20,0	5	2	40,0	3	60,0
AUTÉNTICO LIMONENSE	16	8	50,0	8	50,0	8	4	50,0	4	50,0	8	4	50,0	4	50,0
AUTÉNTICO SIQUIRREÑO	10	6	60,0	4	40,0	5	3	60,0	2	40,0	5	3	60,0	2	40,0
AUTÓNOMO OROMONTANO	2	1	50,0	1	50,0	1	1	100,0	-	-	1	-	-	1	100,0
AVANCE MONTES DE OCA	4	2	50,0	2	50,0	2	1	50,0	1	50,0	2	1	50,0	1	50,0
COALICIÓN ALIANZA POR BELÉN	4	2	50,0	2	50,0	2	1	50,0	1	50,0	2	1	50,0	1	50,0
COALICIÓN GENTE MONTES DE OCA	10	6	60,0	4	40,0	5	3	60,0	2	40,0	5	3	60,0	2	40,0
COALICIÓN SOMOS TIBÁS	10	6	60,0	4	40,0	5	2	40,0	3	60,0	5	4	80,0	1	20,0
COALICIÓN UNIDOS POR GUATUSO	2	-	-	2	100,0	1	-	-	1	100,0	1	-	-	1	100,0
CURRIDABAT SIGLO XXI	20	11	55,0	9	45,0	10	6	60,0	4	40,0	10	5	50,0	5	50,0
DEL SOL	9	4	44,4	5	55,6	5	1	20,0	4	80,0	4	3	75,0	1	25,0
DESAMPARADOS UNIDO	4	2	50,0	2	50,0	2	-	-	2	100,0	2	2	100,0	-	-
ECOLÓGICO COMUNAL COSTARRICENSE	10	5	50,0	5	50,0	5	3	60,0	2	40,0	5	2	40,0	3	60,0
FRENTE AMPLIO	77	42	54,5	35	45,5	39	19	48,7	20	51,3	38	23	60,5	15	39,5
GARABITO ECOLÓGICO	2	1	50,0	1	50,0	1	-	-	1	100,0	1	1	100,0	-	-
INTEGRACIÓN NACIONAL	34	15	44,1	19	55,9	17	8	47,1	9	52,9	17	7	41,2	10	58,8
LIBERACIÓN NACIONAL	1 674	829	49,5	845	50,5	841	414	49,2	427	50,8	833	415	49,8	418	50,2
LIGA RAMONENSE	2	1	50,0	1	50,0	2	1	50,0	1	50,0	-	-	-	-	-
MOVIMIENTO AVANCE SANTO DOMINGO	16	7	43,8	9	56,3	8	4	50,0	4	50,0	8	3	37,5	5	62,5
MOVIMIENTO LIBERTARIO	48	26	54,2	22	45,8	25	13	52,0	12	48,0	23	13	56,5	10	43,5
NUEVA GENERACIÓN	82	41	50,0	41	50,0	43	24	55,8	19	44,2	39	17	43,6	22	56,4
NUEVA MAYORÍA GRIEGA	28	12	42,9	16	57,1	14	6	42,9	8	57,1	14	6	42,9	8	57,1
PARRITA INDEPENDIENTE	2	2	100,0	-	-	1	1	100,0	-	-	1	1	100,0	-	-
PUEBLO GARABITO	2	-	-	2	100,0	1	-	-	1	100,0	1	-	-	1	100,0
RECUPERANDO VALORES	2	1	50,0	1	50,0	1	1	100,0	-	-	1	-	-	1	100,0
RENOVACIÓN CARTAGO	2	1	50,0	1	50,0	1	-	-	1	100,0	1	1	100,0	-	-
RENOVACIÓN COSTARRICENSE	57	27	47,4	30	52,6	29	15	51,7	14	48,3	28	12	42,9	16	57,1

**CUADRO 1.12 COSTA RICA: CONCEJALES(AS) 1/ ELECTOS(AS), POR CARGO Y SEXO, SEGÚN PARTIDO POLÍTICO
ELECCIONES MUNICIPALES FEBRERO 2016
(cifras absolutas y relativas)**

PARTIDO POLÍTICO	TOTAL					EN PROPIEDAD					EN SUPLENCIA				
	TOTAL	MUJERES		HOMBRES		TOTAL	MUJERES		HOMBRES		TOTAL	MUJERES		HOMBRES	
		Absoluto	%	Absoluto	%		Absoluto	%	Absoluto	%		Absoluto	%	Absoluto	%
RENOVEMOS ALAJUELA	8	4	50,0	4	50,0	4	2	50,0	2	50,0	4	2	50,0	2	50,0
REPUBLICANO SOCIAL CRISTIANO	154	69	44,8	85	55,2	77	31	40,3	46	59,7	77	38	49,4	39	50,6
RESCATE CANTONAL LA UNIÓN	14	7	50,0	7	50,0	7	3	42,9	4	57,1	7	4	57,1	3	42,9
RESTAURACIÓN NACIONAL	2	2	100,0	-	-	2	2	100,0	-	-	-	-	-	-	-
TODO POR FLORES	6	2	33,3	4	66,7	3	1	33,3	2	66,7	3	1	33,3	2	66,7
UNIDAD SOCIAL CRISTIANA	830	385	46,4	445	53,6	419	198	47,3	221	52,7	411	187	45,5	224	54,5
UNIÓN GUARQUEÑO	12	6	50,0	6	50,0	6	2	33,3	4	66,7	6	4	66,7	2	33,3
VERDE	10	4	40,0	6	60,0	5	2	40,0	3	60,0	5	2	40,0	3	60,0
VIVA PUNTARENAS	18	8	44,4	10	55,6	9	4	44,4	5	55,6	9	4	44,4	5	55,6
YUNTA PROGRESISTA ESCAZUCEÑA	16	7	43,8	9	56,3	9	4	44,4	5	55,6	7	3	42,9	4	57,1

^{1/} Incluye Concejales de Distrito y Concejales Municipales de Distrito.

Fuente: Tribunal Supremo de Elecciones.

**CUADRO 1.13 COSTA RICA: INTENDENTES(AS) Y VICEINTENDENTES(AS) ELECTOS(AS), POR SEXO
SEGÚN PARTIDO POLÍTICO, ELECCIONES MUNICIPALES FEBRERO 2016
(cifras absolutas y relativas)**

PARTIDO POLÍTICO	INTENDENTES(AS)					VICEINTENDENTES(AS)				
	TOTAL	MUJERES		HOMBRES		TOTAL	MUJERES		HOMBRES	
		Absoluto	%	Absoluto	%		Absoluto	%	Absoluto	%
TOTAL	8	3	37,5	5	62,5	8	5	62,5	3	37,5
ACCIÓN CIUDADANA	1	-	-	1	100,0	1	1	100,0	-	-
INTEGRACIÓN NACIONAL	1	1	100,0	-	-	1	-	-	1	100,0
LIBERACIÓN NACIONAL	5	2	40,0	3	60,0	5	3	60,0	2	40,0
REPUBLICANO SOCIAL CRISTIANO	1	-	-	1	100,0	1	1	100,0	-	-

Fuente: Tribunal Supremo de Elecciones.

**CUADRO 1.14 COSTA RICA: ALCALDES(AS) Y VICEALCALDES(AS) SELECTOS(AS), POR SEXO
SEGÚN PROVINCIA, ELECCIONES MUNICIPALES FEBRERO 2016
(cifras absolutas y relativas)**

PROVINCIA	ALCALDES(AS)					VICEALCALDES(AS) PRIMEROS(AS)					VICEALCALDES(AS) SEGUNDOS(AS) ^{1/}				
	TOTAL	MUJERES		HOMBRES		TOTAL	MUJERES		HOMBRES		TOTAL	MUJERES		HOMBRES	
		Absoluto	%	Absoluto	%		Absoluto	%	Absoluto	%		Absoluto	%	Absoluto	%
TOTAL	81	12	14,8	69	85,2	81	69	85,2	12	14,8	80	18	22,5	62	77,5
SAN JOSÉ	20	2	10,0	18	90,0	20	18	90,0	2	10,0	20	6	30,0	14	70,0
ALAJUELA	15	2	13,3	13	86,7	15	13	86,7	2	13,3	15	4	26,7	11	73,3
CARTAGO	8	2	25,0	6	75,0	8	6	75,0	2	25,0	8	1	12,5	7	87,5
HEREDIA	10	2	20,0	8	80,0	10	8	80,0	2	20,0	9	1	11,1	8	88,9
GUANACASTE	11	2	18,2	9	81,8	11	9	81,8	2	18,2	11	2	18,2	9	81,8
PUNTARENAS	11	1	9,1	10	90,9	11	10	90,9	1	9,1	11	4	36,4	7	63,6
LIMÓN	6	1	16,7	5	83,3	6	5	83,3	1	16,7	6	-	-	6	100,0

^{1/} En los cantones de Aserrí y Hojancha el partido ganador fue Acción Ciudadana, pero no propuso candidaturas para Vicealcalde/sa Segundo/a.
Fuente: Tribunal Supremo de Elecciones.

**CUADRO 1.15 COSTA REGIDORES(AS) ELECTOS(AS), POR CARGO Y SEXO, SEGÚN PROVINCIA
ELECCIONES MUNICIPALES FEBRERO 2016
(cifras absolutas y relativas)**

PROVINCIA	TOTAL					EN PROPIEDAD					EN SUPLENCIA				
	TOTAL	MUJERES		HOMBRES		TOTAL	MUJERES		HOMBRES		TOTAL	MUJERES		HOMBRES	
		Absoluto	%	Absoluto	%		Absoluto	%	Absoluto	%		Absoluto	%	Absoluto	%
TOTAL	1 010	461	45,6	549	54,4	505	204	40,4	301	59,6	505	257	50,9	248	49,1
SAN JOSÉ	276	131	47,5	145	52,5	138	57	41,3	81	58,7	138	74	53,6	64	46,4
ALAJUELA	182	80	44,0	102	56,0	91	37	40,7	54	59,3	91	43	47,3	48	52,7
CARTAGO	104	50	48,1	54	51,9	52	24	46,2	28	53,8	52	26	50,0	26	50,0
HEREDIA	116	52	44,8	64	55,2	58	25	43,1	33	56,9	58	27	46,6	31	53,4
GUANACASTE	122	54	44,3	68	55,7	61	21	34,4	40	65,6	61	33	54,1	28	45,9
PUNTARENAS	126	56	44,4	70	55,6	63	25	39,7	38	60,3	63	31	49,2	32	50,8
LIMÓN	84	38	45,2	46	54,8	42	15	35,7	27	64,3	42	23	54,8	19	45,2

Fuente: Tribunal Supremo de Elecciones.

**CUADRO 1.16 COSTA RICA: SÍNDICOS(AS) ELECTOS(AS), POR CARGO Y SEXO, SEGÚN PROVINCIA
ELECCIONES MUNICIPALES FEBRERO 2016
(cifras absolutas y relativas)**

PROVINCIA	TOTAL					EN PROPIEDAD					EN SUPLENCIA				
	TOTAL	MUJERES		HOMBRES		TOTAL	MUJERES		HOMBRES		TOTAL	MUJERES		HOMBRES	
		Absoluto	%	Absoluto	%		Absoluto	%	Absoluto	%		Absoluto	%	Absoluto	%
TOTAL	951	475	49,9	476	50,1	480	174	36,3	306	63,8	471	301	63,9	170	36,1
SAN JOSÉ	243	121	49,8	122	50,2	122	48	39,3	74	60,7	121	73	60,3	48	39,7
ALAJUELA	224	113	50,4	111	49,6	113	39	34,5	74	65,5	111	74	66,7	37	33,3
CARTAGO	101	50	49,5	51	50,5	51	18	35,3	33	64,7	50	32	64,0	18	36,0
HEREDIA	93	46	49,5	47	50,5	47	19	40,4	28	59,6	46	27	58,7	19	41,3
GUANACASTE	117	58	49,6	59	50,4	59	23	39,0	36	61,0	58	35	60,3	23	39,7
PUNTARENAS	117	59	50,4	58	49,6	59	17	28,8	42	71,2	58	42	72,4	16	27,6
LIMÓN	56	28	50,0	28	50,0	29	10	34,5	19	65,5	27	18	66,7	9	33,3

Fuente: Tribunal Supremo de Elecciones.

**CUADRO 1.17 COSTA RICA: CONCEJALES(AS)^{1/} ELECTOS(AS), POR CARGO Y SEXO, SEGÚN PROVINCIA
ELECCIONES MUNICIPALES FEBRERO 2016
(cifras absolutas y relativas)**

PROVINCIA	TOTAL					EN PROPIEDAD					EN SUPLENCIA				
	TOTAL	MUJERES		HOMBRES		TOTAL	MUJERES		HOMBRES		TOTAL	MUJERES		HOMBRES	
		Absoluto	%	Absoluto	%		Absoluto	%	Absoluto	%		Absoluto	%	Absoluto	%
TOTAL	3 800	1 848	48,6	1 952	51,4	1 920	926	48,2	994	51,8	1 880	922	49,0	958	51,0
SAN JOSÉ	968	483	49,9	485	50,1	488	234	48,0	254	52,0	480	249	51,9	231	48,1
ALAJUELA	896	421	47,0	475	53,0	452	209	46,2	243	53,8	444	212	47,7	232	52,3
CARTAGO	399	197	49,4	202	50,6	204	100	49,0	104	51,0	195	97	49,7	98	50,3
HEREDIA	369	183	49,6	186	50,4	188	98	52,1	90	47,9	181	85	47,0	96	53,0
GUANACASTE	468	223	47,6	245	52,4	236	108	45,8	128	54,2	232	115	49,6	117	50,4
PUNTARENAS	470	228	48,5	242	51,5	236	119	50,4	117	49,6	234	109	46,6	125	53,4
LIMÓN	230	113	49,1	117	50,9	116	58	50,0	58	50,0	114	55	48,2	59	51,8

^{1/} Incluye Concejales de Distrito y Concejales Municipales de Distrito.
Fuente: Tribunal Supremo de Elecciones.

**CUADRO 1.18 COSTA RICA: INTENDENTES(AS) Y VICEINTENDENTES(AS) ELECTOS(AS)
 POR SEXO, SEGÚN PROVINCIA, ELECCIONES MUNICIPALES FEBRERO 2016
 (cifras absolutas y relativas)**

PROVINCIA	INTENDENTE(AS)					VICEINTENDENTE(AS)				
	TOTAL	MUJERES		HOMBRES		TOTAL	MUJERES		HOMBRES	
		Absoluto	%	Absoluto	%		Absoluto	%	Absoluto	%
TOTAL	53	14	26,4	39	73,6	8	5	62,5	3	37,5
ALAJUELA	6	2	33,3	4	66,7	1	1	100,0	-	-
CARTAGO	13	3	23,1	10	76,9	2	2	100,0	-	-
GUANACASTE	7	2	28,6	5	71,4	1	-	-	1	100,0
PUNTARENAS	27	7	25,9	20	74,1	4	2	50,0	2	50,0

Fuente: Tribunal Supremo de Elecciones.

CUADRO 1.19 COSTA RICA: CANDIDATOS(AS) ELECTOS(AS) A ALCALDES(AS), REGIDORES(AS), INTENDENTES(AS), SÍNDICOS(AS) EN PROPIEDAD Y CONCEJALES(AS) EN PROPIEDAD, SEGÚN GRUPOS DE EDAD, ELECCIONES MUNICIPALES FEBRERO 2016 (cifras absolutas y relativas)

GRUPOS DE EDAD	ALCALDES(AS)		REGIDORES(AS) EN PROPIEDAD		SÍNDICOS(AS) EN PROPIEDAD		CONCEJALES(AS) EN PROPIEDAD ^{1/}		INTENDENTES(AS)	
	Absoluto	%	Absoluto	%	Absoluto	%	Absoluto	%	Absoluto	%
TOTAL	81	100,0	505	100,0	480	100,0	1 920	100,0	8	100,0
MENOS DE 20 AÑOS	-	-	1	0,2	-	-	29	1,5	-	-
DE 20 A 24 AÑOS	-	-	7	1,4	9	1,9	112	5,8	-	-
DE 25 A 29 AÑOS	1	1,2	20	4,0	23	4,8	155	8,1	-	-
DE 30 A 34 AÑOS	5	6,2	34	6,7	26	5,4	188	9,8	1	12,5
DE 35 A 39 AÑOS	5	6,2	49	9,7	43	9,0	209	10,9	2	25,0
DE 40 A 44 AÑOS	5	6,2	46	9,1	63	13,1	232	12,1	-	-
DE 45 A 49 AÑOS	14	17,3	79	15,6	68	14,2	260	13,5	3	37,5
DE 50 A 54 AÑOS	22	27,2	66	13,1	91	19,0	246	12,8	1	12,5
DE 55 A 59 AÑOS	19	23,5	92	18,2	74	15,4	198	10,3	1	12,5
DE 60 A 64 AÑOS	8	9,9	58	11,5	45	9,4	133	6,9	-	-
DE 65 A 69 AÑOS	1	1,2	34	6,7	28	5,8	90	4,7	-	-
DE 70 A 74 AÑOS	1	1,2	16	3,2	8	1,7	40	2,1	-	-
DE 75 A 79 AÑOS	-	-	2	0,4	2	0,4	21	1,1	-	-
DE 80 A 84 AÑOS	-	-	1	0,2	-	-	6	0,3	-	-
DE 85 Y MÁS	-	-	-	-	-	-	1	0,1	-	-

^{1/} Incluye Concejales de Distrito y Concejales Municipales de Distrito.

Fuente: Tribunal Supremo de Elecciones.

**CUADRO 1.20 COSTA RICA: CANDIDATOS(AS) ELECTOS(AS) A REGIDORES(AS), SÍNDICOS(AS) Y CONCEJALES(AS)
POR SEXO, SEGÚN PROVINCIA Y CANTÓN, ELECCIONES MUNICIPALES FEBRERO 2016
(cifras absolutas y relativas)**

PROVINCIA Y CANTÓN	REGIDORES(AS)					SÍNDICOS(AS) EN PROPIEDAD					CONCEJALES(AS) EN PROPIEDAD ^{1/}				
	TOTAL	MUJERES		HOMBRES		TOTAL	MUJERES		HOMBRES		TOTAL	MUJERES		HOMBRES	
		Absoluto	%	Absoluto	%		Absoluto	%	Absoluto	%		Absoluto	%	Absoluto	%
COSTA RICA	505	204	40,4	301	59,6	480	174	36,3	306	63,8	1 920	926	48,2	994	51,8
SAN JOSÉ	138	57	41,3	81	58,7	122	48	39,3	74	60,7	488	234	48,0	254	52,0
SAN JOSÉ	11	3	27,3	8	72,7	11	8	72,7	3	27,3	44	20	45,5	24	54,5
ESCAZÚ	7	3	42,9	4	57,1	3	1	33,3	2	66,7	12	5	41,7	7	58,3
DESAMPARADOS	11	5	45,5	6	54,5	13	6	46,2	7	53,8	52	25	48,1	27	51,9
PURISCAL	5	2	40,0	3	60,0	9	2	22,2	7	77,8	36	12	33,3	24	66,7
TARRAZÚ	5	1	20,0	4	80,0	3	1	33,3	2	66,7	12	6	50,0	6	50,0
ASERRÍ	7	2	28,6	5	71,4	7	1	14,3	6	85,7	28	11	39,3	17	60,7
MORA	5	2	40,0	3	60,0	7	2	28,6	5	71,4	28	13	46,4	15	53,6
GOICOECHEA	9	3	33,3	6	66,7	7	2	28,6	5	71,4	28	16	57,1	12	42,9
SANTA ANA	7	3	42,9	4	57,1	6	2	33,3	4	66,7	24	12	50,0	12	50,0
ALAJUELITA	7	3	42,9	4	57,1	5	4	80,0	1	20,0	20	12	60,0	8	40,0
VÁZQUEZ DE CORONADO	7	5	71,4	2	28,6	5	3	60,0	2	40,0	20	11	55,0	9	45,0
ACOSTA	5	2	40,0	3	60,0	5	2	40,0	3	60,0	20	10	50,0	10	50,0
TIBÁS	7	5	71,4	2	28,6	5	3	60,0	2	40,0	20	10	50,0	10	50,0
MORAVIA	7	4	57,1	3	42,9	3	1	33,3	2	66,7	12	6	50,0	6	50,0
MONTES DE OCA	7	2	28,6	5	71,4	4	2	50,0	2	50,0	16	11	68,8	5	31,3
TURRUBARES	5	2	40,0	3	60,0	5	4	80,0	1	20,0	20	10	50,0	10	50,0
DOTA	5	3	60,0	2	40,0	3	1	33,3	2	66,7	12	7	58,3	5	41,7
CURRIDABAT	7	2	28,6	5	71,4	4	-	-	4	100,0	16	9	56,3	7	43,8
PÉREZ ZELEDÓN	9	2	22,2	7	77,8	11	1	9,1	10	90,9	44	17	38,6	27	61,4
LEÓN CORTÉS CASTRO	5	3	60,0	2	40,0	6	2	33,3	4	66,7	24	11	45,8	13	54,2
ALAJUELA	91	37	40,7	54	59,3	113	39	34,5	74	65,5	452	209	46,2	243	53,8
ALAJUELA	11	5	45,5	6	54,5	14	3	21,4	11	78,6	56	29	51,8	27	48,2
SAN RAMÓN	7	2	28,6	5	71,4	13	3	23,1	10	76,9	52	27	51,9	25	48,1
GRECIA	7	2	28,6	5	71,4	8	4	50,0	4	50,0	32	15	46,9	17	53,1
SAN MATEO	5	2	40,0	3	60,0	4	3	75,0	1	25,0	16	6	37,5	10	62,5
ATENAS	5	2	40,0	3	60,0	8	4	50,0	4	50,0	32	12	37,5	20	62,5
NARANJO	5	2	40,0	3	60,0	8	2	25,0	6	75,0	32	16	50,0	16	50,0
PALMARES	5	1	20,0	4	80,0	7	2	28,6	5	71,4	28	10	35,7	18	64,3
POÁS	5	2	40,0	3	60,0	5	2	40,0	3	60,0	20	8	40,0	12	60,0
OROTINA	5	3	60,0	2	40,0	5	2	40,0	3	60,0	20	10	50,0	10	50,0
SAN CARLOS	9	4	44,4	5	55,6	13	6	46,2	7	53,8	52	27	51,9	25	48,1
ZARCERO	5	2	40,0	3	60,0	7	3	42,9	4	57,1	28	14	50,0	14	50,0
VALVERDE VEGA	5	3	60,0	2	40,0	5	2	40,0	3	60,0	20	10	50,0	10	50,0
UPALA	7	4	57,1	3	42,9	8	2	25,0	6	75,0	32	15	46,9	17	53,1

**CUADRO 1.20 COSTA RICA: CANDIDATOS(AS) ELECTOS(AS) A REGIDORES(AS), SÍNDICOS(AS) Y CONCEJALES(AS)
 POR SEXO, SEGÚN PROVINCIA Y CANTÓN, ELECCIONES MUNICIPALES FEBRERO 2016
 (cifras absolutas y relativas)**

PROVINCIA Y CANTÓN	REGIDORES(AS)					SÍNDICOS(AS) EN PROPIEDAD					CONCEJALES(AS) EN PROPIEDAD ^{1/}				
	TOTAL	MUJERES		HOMBRES		TOTAL	MUJERES		HOMBRES		TOTAL	MUJERES		HOMBRES	
		Absoluto	%	Absoluto	%		Absoluto	%	Absoluto	%		Absoluto	%	Absoluto	%
LOS CHILES	5	1	20,0	4	80,0	4	1	25,0	3	75,0	16	5	31,3	11	68,8
GUATUSO	5	2	40,0	3	60,0	4	-	-	4	100,0	16	5	31,3	11	68,8
CARTAGO	52	24	46,2	28	53,8	51	18	35,3	33	64,7	204	100	49,0	104	51,0
CARTAGO	9	3	33,3	6	66,7	11	5	45,5	6	54,5	44	17	38,6	27	61,4
PARAÍSO	7	4	57,1	3	42,9	5	2	40,0	3	60,0	20	10	50,0	10	50,0
LA UNIÓN	9	4	44,4	5	55,6	8	3	37,5	5	62,5	32	16	50,0	16	50,0
JIMÉNEZ	5	1	20,0	4	80,0	3	-	-	3	100,0	12	6	50,0	6	50,0
TURRIALBA	7	3	42,9	4	57,1	12	3	25,0	9	75,0	48	26	54,2	22	45,8
ALVARADO	5	4	80,0	1	20,0	3	2	66,7	1	33,3	12	5	41,7	7	58,3
OREAMUNO	5	2	40,0	3	60,0	5	2	40,0	3	60,0	20	13	65,0	7	35,0
EL GUARCO	5	3	60,0	2	40,0	4	1	25,0	3	75,0	16	7	43,8	9	56,3
HEREDIA	58	25	43,1	33	56,9	47	19	40,4	28	59,6	188	98	52,1	90	47,9
HEREDIA	9	4	44,4	5	55,6	5	2	40,0	3	60,0	20	10	50,0	10	50,0
BARVA	5	2	40,0	3	60,0	6	4	66,7	2	33,3	24	12	50,0	12	50,0
SANTO DOMINGO	5	3	60,0	2	40,0	8	1	12,5	7	87,5	32	18	56,3	14	43,8
SANTA BÁRBARA	5	2	40,0	3	60,0	6	1	16,7	5	83,3	24	13	54,2	11	45,8
SAN RAFAEL	7	1	14,3	6	85,7	5	3	60,0	2	40,0	20	11	55,0	9	45,0
SAN ISIDRO	5	3	60,0	2	40,0	4	2	50,0	2	50,0	16	9	56,3	7	43,8
BELÉN	5	2	40,0	3	60,0	3	2	66,7	1	33,3	12	6	50,0	6	50,0
FLORES	5	4	80,0	1	20,0	3	2	66,7	1	33,3	12	6	50,0	6	50,0
SAN PABLO	5	2	40,0	3	60,0	2	-	-	2	100,0	8	4	50,0	4	50,0
SARAPIQUÍ	7	2	28,6	5	71,4	5	2	40,0	3	60,0	20	9	45,0	11	55,0
GUANACASTE	61	21	34,4	40	65,6	59	23	39,0	36	61,0	236	108	45,8	128	54,2
LIBERIA	7	3	42,9	4	57,1	5	2	40,0	3	60,0	20	9	45,0	11	55,0
NICOYA	7	2	28,6	5	71,4	7	2	28,6	5	71,4	28	13	46,4	15	53,6
SANTA CRUZ	7	3	42,9	4	57,1	9	4	44,4	5	55,6	36	15	41,7	21	58,3
BAGACES	5	2	40,0	3	60,0	4	3	75,0	1	25,0	16	8	50,0	8	50,0
CARRILLO	5	1	20,0	4	80,0	4	2	50,0	2	50,0	16	6	37,5	10	62,5

**CUADRO 1.20 COSTA RICA: CANDIDATOS(AS) ELECTOS(AS) A REGIDORES(AS), SÍNDICOS(AS) Y CONCEJALES(AS)
POR SEXO, SEGÚN PROVINCIA Y CANTÓN, ELECCIONES MUNICIPALES FEBRERO 2016
(cifras absolutas y relativas)**

PROVINCIA Y CANTÓN	REGIDORES(AS)					SÍNDICOS(AS) EN PROPIEDAD					CONCEJALES(AS) EN PROPIEDAD ^{1/}				
	TOTAL	MUJERES		HOMBRES		TOTAL	MUJERES		HOMBRES		TOTAL	MUJERES		HOMBRES	
		Absoluto	%	Absoluto	%		Absoluto	%	Absoluto	%		Absoluto	%	Absoluto	%
CAÑAS	5	2	40,0	3	60,0	5	2	40,0	3	60,0	20	12	60,0	8	40,0
ABANGARES	5	2	40,0	3	60,0	4	1	25,0	3	75,0	16	7	43,8	9	56,3
TILARÁN	5	1	20,0	4	80,0	7	1	14,3	6	85,7	28	13	46,4	15	53,6
NANDAYURE	5	2	40,0	3	60,0	6	1	16,7	5	83,3	24	11	45,8	13	54,2
LA CRUZ	5	2	40,0	3	60,0	4	3	75,0	1	25,0	16	7	43,8	9	56,3
HOJANCHA	5	1	20,0	4	80,0	4	2	50,0	2	50,0	16	7	43,8	9	56,3
PUNTARENAS	63	25	39,7	38	60,3	59	17	28,8	42	71,2	236	119	50,4	117	49,6
PUNTARENAS	9	2	22,2	7	77,8	15	4	26,7	11	73,3	60	29	48,3	31	51,7
ESPARZA	5	2	40,0	3	60,0	6	4	66,7	2	33,3	24	13	54,2	11	45,8
BUENOS AIRES	7	3	42,9	4	57,1	9	2	22,2	7	77,8	36	18	50,0	18	50,0
MONTES DE ORO	5	2	40,0	3	60,0	3	2	66,7	1	33,3	12	5	41,7	7	58,3
OSA	5	3	60,0	2	40,0	6	1	16,7	5	83,3	24	16	66,7	8	33,3
AGUIRRE	5	2	40,0	3	60,0	3	1	33,3	2	66,7	12	6	50,0	6	50,0
GOLFITO	5	1	20,0	4	80,0	4	2	50,0	2	50,0	16	9	56,3	7	43,8
COTO BRUS	5	3	60,0	2	40,0	6	-	-	6	100,0	24	11	45,8	13	54,2
PARRITA	5	2	40,0	3	60,0	1	-	-	1	100,0	4	3	75,0	1	25,0
CORREDORES	7	2	28,6	5	71,4	4	-	-	4	100,0	16	7	43,8	9	56,3
GARABITO	5	3	60,0	2	40,0	2	1	50,0	1	50,0	8	2	25,0	6	75,0
LIMÓN	42	15	35,7	27	64,3	29	10	34,5	19	65,5	116	58	50,0	58	50,0
LIMÓN	9	4	44,4	5	55,6	4	-	-	4	100,0	16	7	43,8	9	56,3
POCOCÍ	9	3	33,3	6	66,7	7	-	-	7	100,0	28	16	57,1	12	42,9
SIQUIRRES	7	2	28,6	5	71,4	6	5	83,3	1	16,7	24	15	62,5	9	37,5
TALAMANCA	5	2	40,0	3	60,0	4	2	50,0	2	50,0	16	9	56,3	7	43,8
MATINA	5	1	20,0	4	80,0	3	2	66,7	1	33,3	12	4	33,3	8	66,7
GUÁCIMO	7	3	42,9	4	57,1	5	1	20,0	4	80,0	20	7	35,0	13	65,0

^{1/} Incluye Concejales de Distrito y Concejales Municipales de Distrito.

Fuente: Tribunal Supremo de Elecciones.

GRÁFICO 1.3
COSTA RICA: DISTRIBUCIÓN DE REGIDORES(AS) EN PROPIEDAD
POR SEXO Y GRUPOS DE EDAD, ELECCIONES MUNICIPALES
FEBRERO 2016

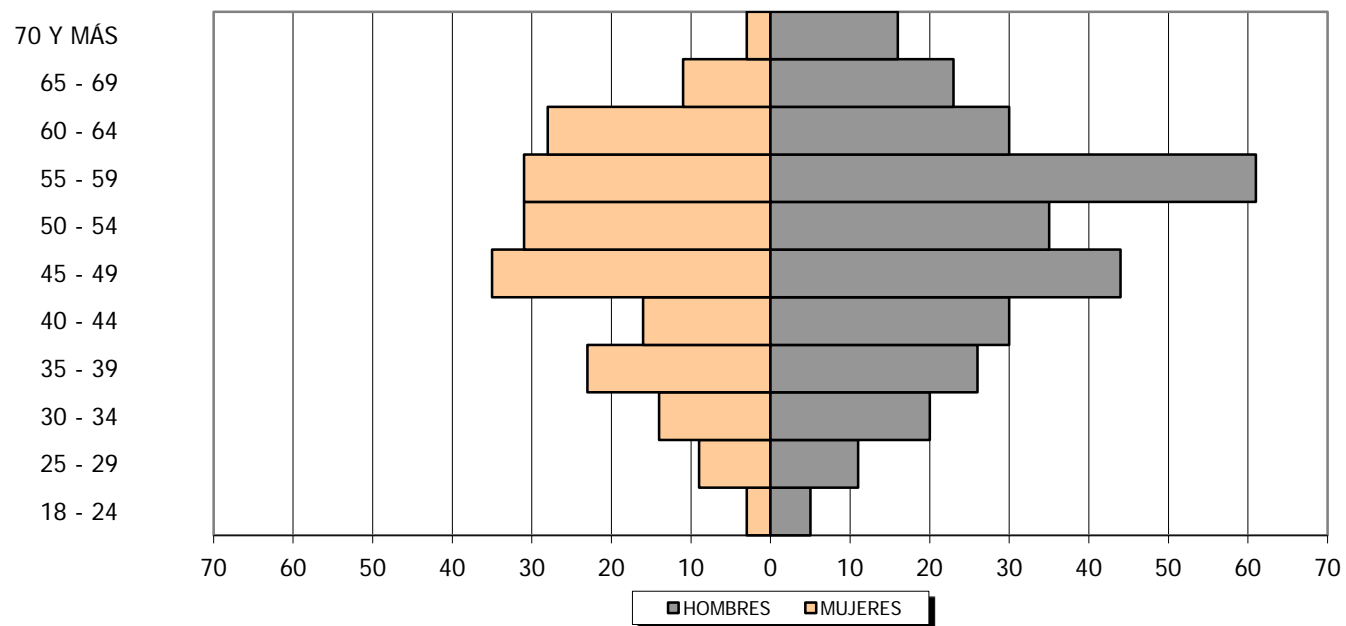

FUENTE: Tribunal Supremo de Elecciones.

GRÁFICO 1.4
COSTA RICA: DISTRIBUCIÓN DE SÍNDICOS(AS) EN PROPIEDAD
POR SEXO Y GRUPOS DE EDAD ELECCIONES MUNICIPALES 2016

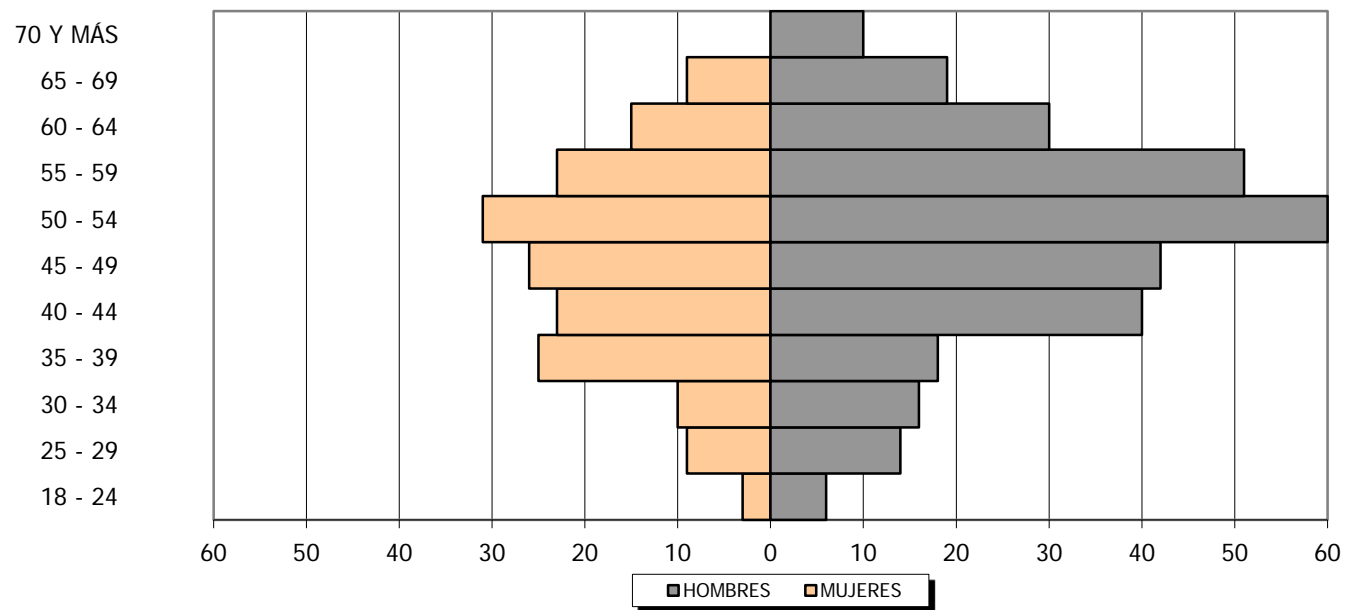

FUENTE: Tribunal Supremo de Elecciones.

GRÁFICO 1.5
COSTA RICA: DISTRIBUCIÓN DE CONCEJALES(AS) EN PROPIEDAD ^{1/} POR SEXO Y
GRUPOS DE EDAD, ELECCIONES MUNICIPALES FEBRERO 2016

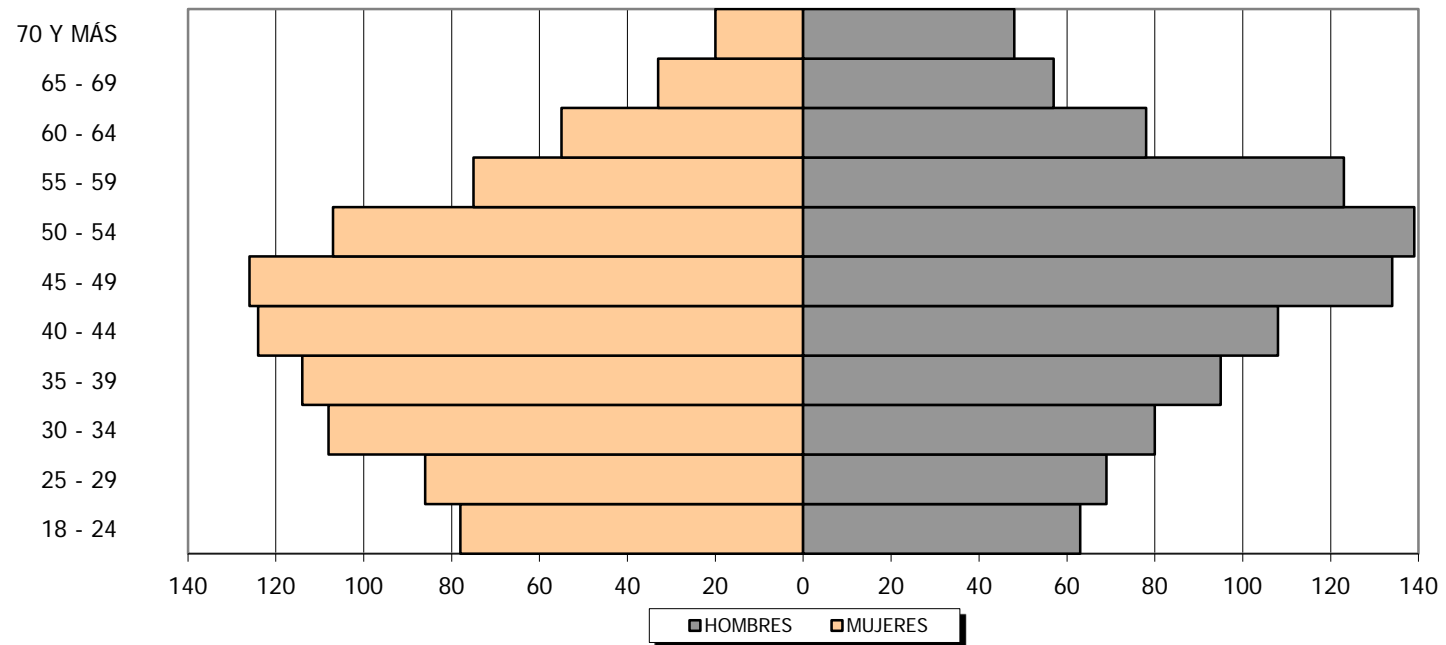

^{1/} Incluye Concejales de Distrito y Concejales Municipales de Distrito.

FUENTE: Tribunal Supremo de Elecciones.

CAPÍTULO II

Elecciones para alcalde(sa)

**CUADRO 2.1 COSTA RICA: JUNTAS, ELECTORADO, PARTICIPACIÓN, VOTOS POR PARTIDO, NULOS, BLANCOS Y ABSTENCIONISMO
PARA ALCALDE(SA), POR PROVINCIA, ELECCIONES MUNICIPALES FEBRERO 2016**

JUNTAS, ELECTORADO, PARTICIPACIÓN, VOTOS POR PARTIDO, NULOS, BLANCOS Y ABSTENCIONISMO	TOTAL	PROVINCIA						
		SAN JOSÉ	ALAJUELA	CARTAGO	HEREDIA	GUANACASTE	PUNTARENAS	LIMÓN
JUNTAS	5 630	1 766	1 102	629	511	502	648	472
ELECTORADO	3 178 364	1 088 827	604 089	374 190	319 674	231 102	299 228	261 254
VOTOS RECIBIDOS	1 125 556	329 709	229 680	137 026	111 210	101 837	115 993	100 101
PORCENTAJE DE PARTICIPACIÓN	35,4	30,3	38,0	36,6	34,8	44,1	38,8	38,3
VOTOS POR PARTIDO	1 096 563	322 870	224 118	133 001	109 015	99 103	112 128	96 328
ACCESIBILIDAD SIN EXCLUSIÓN	18 624	5 156	56	7 872	-	3 046	761	1 733
ACCIÓN CANTONAL SIQUIRRES INDEPENDIENTE	363	-	-	-	-	-	-	363
ACCIÓN CIUDADANA	127 466	32 043	31 432	16 361	12 107	14 100	16 005	5 418
ACUERDO DE ALIANZA DE QUEPOS	404	-	-	-	-	-	404	-
ALIANZA CRISTIANA SANTANEÑA	365	365	-	-	-	-	-	-
ALIANZA DEMÓCRATA CRISTIANA	12 389	-	-	12 389	-	-	-	-
ALIANZA POR PALMARES	2 349	-	2 349	-	-	-	-	-
ALIANZA POR SAN JOSÉ	23 925	23 925	-	-	-	-	-	-
ALIANZA SANCARLEÑA	702	-	702	-	-	-	-	-
ALIANZA SOCIAL POR LA UNIÓN	3 107	-	-	3 107	-	-	-	-
AUTÉNTICO LABRADOR DE CORONADO	2 686	2 686	-	-	-	-	-	-
AUTÉNTICO LIMONENSE	13 612	-	-	-	-	-	-	13 612
AUTÉNTICO SIQUIRREÑO	2 774	-	-	-	-	-	-	2 774
AUTÓNOMO OROMONTANO	185	-	-	-	-	-	185	-
AVANCE MONTES DE OCA	1 953	1 953	-	-	-	-	-	-
BARVA UNIDA	628	-	-	-	628	-	-	-
COALICIÓN ALIANZA POR BELEN	1 242	-	-	-	1 242	-	-	-
COALICIÓN GENTE MONTES DE OCA	3 707	3 707	-	-	-	-	-	-
COALICIÓN SOMOS TIBÁS	2 510	2 510	-	-	-	-	-	-
COALICIÓN UNIDOS POR GUATUSO	458	-	458	-	-	-	-	-
CURRIDABAT SIGLO XXI	7 713	7 713	-	-	-	-	-	-
DE LOS TRABAJADORES	1 048	354	541	-	-	-	153	-
DEL SOL	1 903	1 903	-	-	-	-	-	-
DEMÓCRATA	286	286	-	-	-	-	-	-
DESAMPARADOS UNIDO	1 413	1 413	-	-	-	-	-	-
ECOLÓGICO COMUNAL COSTARRICENSE	3 663	3 663	-	-	-	-	-	-
FRENTE AMPLIO	51 778	15 493	7 134	7 391	8 757	5 193	3 489	4 321
FUERZA DEMOCRÁTICA DESAMPARADEÑA	1 115	1 115	-	-	-	-	-	-
FUERZAS UNIDAS PARA EL CAMBIO	523	523	-	-	-	-	-	-
GARABITO ECOLÓGICO	273	-	-	-	-	-	273	-
INDEPENDIENTE ESCAZUCEÑO	880	880	-	-	-	-	-	-
INTEGRACIÓN NACIONAL	13 366	3 637	657	-	-	5 793	3 279	-
JUSTICIA GENERALEÑA	2 128	2 128	-	-	-	-	-	-
LIBERACIÓN NACIONAL	350 594	81 562	94 391	42 534	40 704	35 310	33 727	22 366
LIGA RAMONENSE	1 675	-	1 675	-	-	-	-	-

**CUADRO 2.1 COSTA RICA: JUNTAS, ELECTORADO, PARTICIPACIÓN, VOTOS POR PARTIDO, NULOS, BLANCOS Y ABSTENCIONISMO
PARA ALCALDE(SA), POR PROVINCIA, ELECCIONES MUNICIPALES FEBRERO 2016**

JUNTAS, ELECTORADO, PARTICIPACIÓN, VOTOS POR PARTIDO, NULOS, BLANCOS Y ABSTENCIONISMO	TOTAL	PROVINCIA						
		SAN JOSÉ	ALAJUELA	CARTAGO	HEREDIA	GUANACASTE	PUNTARENAS	LIMÓN
LIMÓN INDEPENDIENTE	486	-	-	-	-	-	-	486
MOVIMIENTO AVANCE SANTO DOMINGO	3 127	-	-	-	3 127	-	-	-
MOVIMIENTO LIBERTARIO	37 317	12 952	5 335	2 867	2 344	3 916	3 144	6 759
NUEVA GENERACIÓN	40 919	16 526	9 397	4 260	4 118	3 886	1 839	893
NUEVA MAYORÍA GRIEGA	4 985	-	4 985	-	-	-	-	-
PARRITA INDEPENDIENTE	1 026	-	-	-	-	-	1 026	-
PROGRESO COMUNAL DESAMPARADEÑO	1 000	1 000	-	-	-	-	-	-
PUEBLO GARABITO	753	-	-	-	-	-	753	-
PURISCALEÑOS DE CORAZÓN	300	300	-	-	-	-	-	-
RECUPERANDO VALORES	1 744	-	-	-	-	-	-	1 744
RENOVACIÓN CARTAGO	2 944	-	-	2 944	-	-	-	-
RENOVACIÓN COSTARRICENSE	28 923	6 430	6 656	241	655	-	3 906	11 035
RENOVEMOS ALAJUELA	5 351	-	5 351	-	-	-	-	-
REPUBLICANO SOCIAL CRISTIANO	66 538	20 188	17 379	3 854	5 290	5 867	7 153	6 807
RESCATE CANTONAL LA UNIÓN	2 797	-	-	2 797	-	-	-	-
RESTAURACIÓN NACIONAL	11 467	8 801	1 297	96	639	-	634	-
RESTAURACIÓN PARRITEÑA	422	-	-	-	-	-	422	-
SOLIDARIDAD	1 609	1 609	-	-	-	-	-	-
TODO POR FLORES	1 349	-	-	-	1 349	-	-	-
UNIDAD SOCIAL CRISTIANA	201 620	51 375	34 323	19 017	28 055	21 992	28 841	18 017
UNIÓN GUARQUEÑO	2 485	-	-	2 485	-	-	-	-
VERDE	4 786	-	-	4 786	-	-	-	-
VIVA PUNTARENAS	6 134	-	-	-	-	-	6 134	-
YUNTA PROGRESISTA ESCAZUCEÑA	10 674	10 674	-	-	-	-	-	-
VOTOS NULOS	21 886	5 243	4 202	2 926	1 708	2 075	2 775	2 957
VOTOS BLANCOS	7 107	1 596	1 360	1 099	487	659	1 090	816
ABSTENCIONISMO	2 052 808	759 118	374 409	237 164	208 464	129 265	183 235	161 153
% ABSTENCIONISMO	64,6	69,7	62,0	63,4	65,2	55,9	61,2	61,7

Fuente: Tribunal Supremo de Elecciones.

**CUADRO 2.2 PROVINCIA SAN JOSÉ: ELECTORADO, PARTICIPACIÓN, VOTOS POR PARTIDO, NULOS, BLANCOS Y ABSTENCIONISMO PARA ALCALDE(SA)
POR CANTÓN, ELECCIONES MUNICIPALES FEBRERO 2016**

JUNTAS, ELECTORADO, PARTICIPACIÓN, VOTOS POR PARTIDO, NULOS, BLANCOS Y ABSTENCIONISMO	TOTAL	CANTÓN																			
		SAN JOSÉ	ESCAZÚ	DESAMPARADOS	PURISCAL	TARRAZÚ	ASERRÍ	MORA	GOICOECHEA	SANTA ANA	ALAJUELITA	VÁZQUEZ DE CORONADO	ACOSTA	TIBÁS	MORAVIA	MONTES DE OCA	TURRUBARES	DOTA	CURRIDABAT	PÉREZ ZELEDÓN	LEÓN CORTÉS CASTRO
JUNTAS	1 766	347	66	243	63	25	68	41	133	51	72	76	38	79	59	63	15	13	70	221	23
ELECTORADO	1 088 827	231 682	44 982	156 610	27 437	11 843	41 808	20 263	88 592	32 863	49 065	51 588	16 028	55 709	43 464	41 908	4 484	5 376	47 469	108 626	9 030
VOTOS RECIBIDOS	329 709	61 147	17 496	38 119	10 450	4 629	11 821	8 247	21 497	14 061	14 952	15 660	6 493	13 569	12 589	13 076	2 884	2 975	15 481	40 695	3 868
PORCENTAJE DE PARTICIPACIÓN	30,3	26,4	38,9	24,3	38,1	39,1	28,3	40,7	24,3	42,8	30,5	30,4	40,5	24,4	29,0	31,2	64,3	55,3	32,6	37,5	42,8
VOTOS POR PARTIDO	322 870	59 792	17 214	37 312	10 176	4 509	11 541	8 073	21 024	13 832	14 647	15 377	6 338	13 272	12 428	12 858	2 833	2 903	15 234	39 739	3 768
ACCESIBILIDAD SIN EXCLUSIÓN	5 156	-	176	935	-	-	-	-	3 629	134	-	-	-	-	-	-	-	-	85	197	-
ACCIÓN CIUDADANA	32 043	3 191	203	2 255	2 330	627	2 643	1 357	1 752	1 817	703	1 792	2 674	-	4 302	-	-	185	1 042	4 348	822
ALIANZA CRISTIANA SANTANEÑA	365	-	-	-	-	-	-	-	-	365	-	-	-	-	-	-	-	-	-	-	-
ALIANZA POR SAN JOSÉ	23 925	23 925	-	-	-	-	-	-	-	-	-	-	-	-	-	-	-	-	-	-	-
AUTÉNTICO LABRADOR DE CORONADO	2 686	-	-	-	-	-	-	-	-	-	-	2 686	-	-	-	-	-	-	-	-	-
AVANCE MONTES DE OCA	1 953	-	-	-	-	-	-	-	-	-	-	-	-	-	-	1 953	-	-	-	-	-
COALICIÓN GENTE MONTES DE OCA	3 707	-	-	-	-	-	-	-	-	-	-	-	-	-	-	3 707	-	-	-	-	-
COALICIÓN SOMOS TIBÁS	2 510	-	-	-	-	-	-	-	-	-	-	-	-	2 510	-	-	-	-	-	-	-
CURRIDABAT SIGLO XXI	7 713	-	-	-	-	-	-	-	-	-	-	-	-	-	-	-	-	-	7 713	-	-
DE LOS TRABAJADORES	354	313	-	-	-	-	-	-	-	-	-	-	-	-	-	-	-	-	41	-	-
DEL SOL	1 903	-	-	-	-	-	-	-	-	1 903	-	-	-	-	-	-	-	-	-	-	-
DEMÓCRATA	286	-	-	-	-	-	-	-	-	-	-	286	-	-	-	-	-	-	-	-	-
DESAMPARADOS UNIDO	1 413	-	-	1 413	-	-	-	-	-	-	-	-	-	-	-	-	-	-	-	-	-
ECOLÓGICO COMUNAL COSTARRICENSE	3 663	-	-	3 663	-	-	-	-	-	-	-	-	-	-	-	-	-	-	-	-	-
FRENTE AMPLIO	15 493	3 503	610	2 425	396	409	1 480	308	2 140	-	422	807	-	-	714	-	-	203	537	1 539	-
FUERZA DEMOCRÁTICA DESAMPARADEÑA	1 115	-	-	1 115	-	-	-	-	-	-	-	-	-	-	-	-	-	-	-	-	-
FUERZAS UNIDAS PARA EL CAMBIO	523	523	-	-	-	-	-	-	-	-	-	-	-	-	-	-	-	-	-	-	-
INDEPENDIENTE ESCAZUCEÑO	880	-	880	-	-	-	-	-	-	-	-	-	-	-	-	-	-	-	-	-	-
INTEGRACIÓN NACIONAL	3 637	3 399	-	-	-	-	-	-	-	-	-	-	-	238	-	-	-	-	-	-	-
JUSTICIA GENERALEÑA	2 128	-	-	-	-	-	-	-	-	-	-	-	-	-	-	-	-	-	-	2 128	-
LIBERACIÓN NACIONAL	81 562	9 536	1 963	12 113	2 917	1 160	5 048	1 433	5 118	4 992	1 501	2 509	1 852	4 747	3 128	2 365	1 199	2 173	3 040	11 914	2 854
MOVIMIENTO LIBERTARIO	12 952	2 051	1 621	1 220	216	112	233	125	1 647	1 778	303	216	-	1 472	551	462	16	7	186	644	92
NUEVA GENERACIÓN	16 526	1 032	-	636	236	-	474	3 616	586	366	4 145	-	-	469	1 004	433	1 176	46	130	2 177	-
PROGRESO COMUNAL DESAMPARADEÑO	1 000	-	-	1 000	-	-	-	-	-	-	-	-	-	-	-	-	-	-	-	-	-
PURISCALEÑOS DE CORAZÓN	300	-	-	-	300	-	-	-	-	-	-	-	-	-	-	-	-	-	-	-	-
RENOVACIÓN COSTARRICENSE	6 430	786	158	677	-	-	-	-	-	125	3 399	-	-	783	340	-	-	-	162	-	-
REPUBLICANO SOCIAL CRISTIANO	20 188	3 602	423	3 279	-	973	-	-	1 118	883	837	6 161	-	792	-	-	65	-	579	1 476	-
RESTAURACIÓN NACIONAL	8 801	-	-	2 633	-	-	-	-	1 108	-	-	-	-	-	219	2 170	-	-	420	2 251	-
SOLIDARIDAD	1 609	1 609	-	-	-	-	-	-	-	-	-	-	-	-	-	-	-	-	-	-	-
UNIDAD SOCIAL CRISTIANA	51 375	6 322	506	3 948	3 781	1 228	1 663	1 234	3 926	1 469	3 337	920	1 812	2 261	2 170	1 768	377	289	1 299	13 065	-
YUNTA PROGRESISTA ESCAZUCEÑA	10 674	-	10 674	-	-	-	-	-	-	-	-	-	-	-	-	-	-	-	-	-	-
VOTOS NULOS	5 243	1 074	233	615	186	79	199	136	381	166	264	237	115	238	129	183	31	37	184	689	67
VOTOS EN BLANCO	1 596	281	49	192	88	41	81	38	92	63	41	46	40	59	32	35	20	35	63	267	33
ABSTENCIONISMO	759 118	170 535	27 486	118 491	16 987	7 214	29 987	12 016	67 095	18 802	34 113	35 928	9 535	42 140	30 875	28 832	1 600	2 401	31 988	67 931	5 162
% ABSTENCIONISMO	69,7	73,6	61,1	75,7	61,9	60,9	71,7	59,3	75,7	57,2	69,5	69,6	59,5	75,6	71,0	68,8	35,7	44,7	67,4	62,5	57,2

Fuente: Tribunal Supremo de Elecciones.

**CUADRO 2.3 PROVINCIA ALAJUELA: JUNTAS, ELECTORADO, PARTICIPACIÓN, VOTOS POR PARTIDO, NULOS, BLANCOS Y ABSTENCIONISMO PARA ALCALDE(SA)
POR CANTÓN, ELECCIONES MUNICIPALES FEBRERO 2016**

JUNTAS, ELECTORADO, PARTICIPACIÓN, VOTOS POR PARTIDO, NULOS, BLANCOS Y ABSTENCIONISMO	TOTAL	CANTÓN														
		ALAJUELA	SAN RAMÓN	GRECIA	SAN MATEO	ATENAS	NARANJO	PALMARES	POÁS	OROTINA	SAN CARLOS	ZARCERO	VALVERDE VEGA	UPALA	LOS CHILES	GUATUSO
JUNTAS	1 102	312	113	104	11	35	57	47	36	28	200	21	27	60	28	23
ELECTORADO	604 089	193 568	60 762	57 118	4 365	19 661	30 801	28 151	20 803	14 762	102 906	8 802	14 208	26 574	11 212	10 396
VOTOS RECIBIDOS	229 680	56 908	22 590	21 521	2 703	9 646	13 065	12 701	9 018	6 464	42 818	4 776	6 770	11 071	4 860	4 769
PORCENTAJE DE PARTICIPACIÓN	38,0	29,4	37,2	37,7	61,9	49,1	42,4	45,1	43,3	43,8	41,6	54,3	47,6	41,7	43,3	45,9
VOTOS POR PARTIDO	224 118	55 550	21 880	21 001	2 649	9 440	12 716	12 405	8 805	6 356	41 812	4 694	6 662	10 810	4 729	4 609
ACCESIBILIDAD SIN EXCLUSIÓN	56	-	-	-	-	-	-	56	-	-	-	-	-	-	-	-
ACCIÓN CIUDADANA	31 432	3 039	3 023	840	399	2 521	2 589	3 211	1 299	-	10 928	-	386	2 435	762	-
ALIANZA POR PALMARES	2 349	-	-	-	-	-	-	2 349	-	-	-	-	-	-	-	-
ALIANZA SANCARLEÑA	702	-	-	-	-	-	-	-	-	-	702	-	-	-	-	-
COALICIÓN UNIDOS POR GUATUSO	458	-	-	-	-	-	-	-	-	-	-	-	-	-	-	458
DE LOS TRABAJADORES	541	285	-	-	-	-	-	-	-	-	-	-	-	-	256	-
FRENTE AMPLIO	7 134	1 696	1 067	748	178	370	697	276	554	-	492	-	-	228	828	-
INTEGRACIÓN NACIONAL	657	-	-	-	-	-	657	-	-	-	-	-	-	-	-	-
LIBERACIÓN NACIONAL	94 391	33 006	8 943	6 876	1 697	2 434	1 772	3 116	2 177	3 550	18 320	2 559	1 717	5 184	1 715	1 325
LIGA RAMONENSE	1 675	-	1 675	-	-	-	-	-	-	-	-	-	-	-	-	-
MOVIMIENTO LIBERTARIO	5 335	1 016	235	2 159	79	224	568	348	-	-	-	44	-	98	103	461
NUEVA GENERACIÓN	9 397	466	3 304	-	-	-	-	633	122	67	2 342	-	1 856	-	-	607
NUEVA MAYORÍA GRIEGA	4 985	-	-	4 985	-	-	-	-	-	-	-	-	-	-	-	-
RENOVACIÓN COSTARRICENSE	6 656	1 405	-	693	-	-	2 071	294	809	60	1 092	-	-	-	232	-
RENOVEMOS ALAJUELA	5 351	5 351	-	-	-	-	-	-	-	-	-	-	-	-	-	-
REPUBLICANO SOCIAL CRISTIANO	17 379	1 293	1 697	2 474	101	1 121	1 345	303	1 407	53	2 820	335	-	2 865	608	957
RESTAURACIÓN NACIONAL	1 297	550	224	-	-	-	-	-	319	204	-	-	-	-	-	-
UNIDAD SOCIAL CRISTIANA	34 323	7 443	1 712	2 226	195	2 770	3 017	1 819	2 118	2 422	5 116	1 756	2 703	-	225	801
VOTOS NULOS	4 202	1 015	503	397	38	161	279	216	176	82	805	60	87	172	97	114
VOTOS EN BLANCO	1 360	343	207	123	16	45	70	80	37	26	201	22	21	89	34	46
ABSTENCIONISMO	374 409	136 660	38 172	35 597	1 662	10 015	17 736	15 450	11 785	8 298	60 088	4 026	7 438	15 503	6 352	5 627
% ABSTENCIONISMO	62,0	70,6	62,8	62,3	38,1	50,9	57,6	54,9	56,7	56,2	58,4	45,7	52,4	58,3	56,7	54,1

Fuente: Tribunal Supremo de Elecciones.

**CUADRO 2.4 PROVINCIA CARTAGO: JUNTAS, ELECTORADO, PARTICIPACIÓN, VOTOS POR PARTIDO, NULOS, BLANCOS Y ABSTENCIONISMO
PARA ALCALDE(SA), POR CANTÓN, ELECCIONES MUNICIPALES FEBRERO 2016**

JUNTAS, ELECTORADO, PARTICIPACIÓN, VOTOS POR PARTIDO, NULOS, BLANCOS Y ABSTENCIONISMO	TOTAL	CANTÓN							
		CARTAGO	PARAÍSO	LA UNIÓN	JIMÉNEZ	TURRIALBA	ALVARADO	OREAMUNO	EL GUARCO
JUNTAS	629	183	74	106	22	122	19	56	47
ELECTORADO	374 190	117 991	44 765	67 581	11 681	55 945	9 985	34 952	31 290
VOTOS RECIBIDOS	137 026	42 281	19 127	19 294	6 529	20 395	4 830	12 108	12 462
PORCENTAJE DE PARTICIPACIÓN	36,6	35,8	42,7	28,5	55,9	36,5	48,4	34,6	39,8
VOTOS POR PARTIDO	133 001	41 233	18 383	18 873	6 236	19 776	4 654	11 717	12 129
ACCESIBILIDAD SIN EXCLUSIÓN	7 872	2 083	5 431	212	146	-	-	-	-
ACCIÓN CIUDADANA	16 361	2 887	563	924	1 435	6 234	909	2 649	760
ALIANZA DEMÓCRATA CRISTIANA	12 389	6 463	1 008	1 817	170	659	136	1 399	737
ALIANZA SOCIAL POR LA UNIÓN	3 107	-	-	3 107	-	-	-	-	-
FRENTE AMPLIO	7 391	2 112	436	1 087	336	1 848	-	860	712
LIBERACIÓN NACIONAL	42 534	15 870	3 128	4 652	3 080	4 363	1 707	3 255	6 479
MOVIMIENTO LIBERTARIO	2 867	1 090	522	954	-	-	-	176	125
NUEVA GENERACIÓN	4 260	476	1 825	360	-	873	726	-	-
RENOVACIÓN CARTAGO	2 944	2 944	-	-	-	-	-	-	-
RENOVACIÓN COSTARRICENSE	241	-	241	-	-	-	-	-	-
REPUBLICANO SOCIAL CRISTIANO	3 854	825	-	591	-	1 512	308	547	71
RESCATE CANTONAL LA UNIÓN	2 797	-	-	2 797	-	-	-	-	-
RESTAURACIÓN NACIONAL	96	-	-	-	-	-	96	-	-
UNIDAD SOCIAL CRISTIANA	19 017	5 940	1 721	1 637	1 069	4 287	772	2 831	760
UNIÓN GUARQUEÑO	2 485	-	-	-	-	-	-	-	2 485
VERDE	4 786	543	3 508	735	-	-	-	-	-
VOTOS NULOS	2 926	781	576	333	100	458	128	298	252
VOTOS EN BLANCO	1 099	267	168	88	193	161	48	93	81
ABSTENCIONISMO	237 164	75 710	25 638	48 287	5 152	35 550	5 155	22 844	18 828
% ABSTENCIONISMO	63,4	64,2	57,3	71,5	44,1	63,5	51,6	65,4	60,2

Fuente: Tribunal Supremo de Elecciones.

**CUADRO 2.5 PROVINCIA HEREDIA: ELECTORADO, PARTICIPACIÓN, VOTOS POR PARTIDO, NULOS, BLANCOS Y ABSTENCIONISMO
PARA ALCALDE(SA), POR CANTÓN, ELECCIONES MUNICIPALES FEBRERO 2016**

JUNTAS, ELECTORADO, PARTICIPACIÓN, VOTOS POR PARTIDO, NULOS, BLANCOS Y ABSTENCIONISMO	TOTAL	CANTÓN									
		HEREDIA	BARVA	SANTO DOMINGO	SANTA BÁRBARA	SAN RAFAEL	SAN ISIDRO	BELÉN	FLORES	SAN PABLO	SARAPIQUÍ
JUNTAS	511	137	50	52	42	51	26	27	24	32	70
ELECTORADO	319 674	93 490	31 461	33 424	25 704	33 543	15 301	18 013	15 949	21 083	31 706
VOTOS RECIBIDOS	111 210	25 685	11 248	12 069	9 501	10 895	6 797	8 060	7 091	7 786	12 078
PORCENTAJE DE PARTICIPACIÓN	34,8	27,5	35,8	36,1	37,0	32,5	44,4	44,7	44,5	36,9	38,1
VOTOS POR PARTIDO	109 015	25 238	11 026	11 819	9 300	10 648	6 682	7 961	6 969	7 658	11 714
ACCIÓN CIUDADANA	12 107	1 903	2 276	1 520	802	1 898	509	-	1 355	454	1 390
BARVA UNIDA	628	-	628	-	-	-	-	-	-	-	-
COALICIÓN ALIANZA POR BELEN	1 242	-	-	-	-	-	-	1 242	-	-	-
FRENTE AMPLIO	8 757	1 425	3 002	-	1 085	1 249	289	-	441	441	825
LIBERACIÓN NACIONAL	40 704	13 735	2 469	3 572	3 157	4 498	2 179	1 824	1 968	2 275	5 027
MOVIMIENTO AVANCE SANTO DOMIN	3 127	-	-	3 127	-	-	-	-	-	-	-
MOVIMIENTO LIBERTARIO	2 344	583	170	518	132	588	56	71	-	77	149
NUEVA GENERACIÓN	4 118	1 231	-	431	1 350	-	-	-	-	330	776
RENOVACIÓN COSTARRICENSE	655	361	132	-	-	-	-	-	-	-	162
REPUBLICANO SOCIAL CRISTIANO	5 290	-	1 055	217	1 625	790	49	848	131	47	528
RESTAURACIÓN NACIONAL	639	-	-	-	-	-	-	-	116	523	-
TODO POR FLORES	1 349	-	-	-	-	-	-	-	1 349	-	-
UNIDAD SOCIAL CRISTIANA	28 055	6 000	1 294	2 434	1 149	1 625	3 600	3 976	1 609	3 511	2 857
VOTOS NULOS	1 708	331	171	209	161	196	83	73	103	106	275
VOTOS EN BLANCO	487	116	51	41	40	51	32	26	19	22	89
ABSTENCIONISMO	208 464	67 805	20 213	21 355	16 203	22 648	8 504	9 953	8 858	13 297	19 628
% ABSTENCIONISMO	65,2	72,5	64,2	63,9	63,0	67,5	55,6	55,3	55,5	63,1	61,9

Fuente: Tribunal Supremo de Elecciones.

**CUADRO 2.6 PROVINCIA GUANACASTE: ELECTORADO, PARTICIPACIÓN, VOTOS POR PARTIDO, NULOS, BLANCOS Y ABSTENCIONISMO
PARA ALCALDE(SA), POR CANTÓN, ELECCIONES MUNICIPALES FEBRERO 2016**

JUNTAS, ELECTORADO, PARTICIPACIÓN, VOTOS POR PARTIDO, NULOS, BLANCOS Y ABSTENCIONISMO	TOTAL	CANTÓN										
		LIBERIA	NICOYA	SANTA CRUZ	BAGACES	CARRILLO	CAÑAS	ABANGARES	TILARÁN	NANDAYURE	LA CRUZ	HOJANCHA
JUNTAS	502	69	98	80	29	43	37	35	36	29	28	18
ELECTORADO	231 102	43 058	39 567	39 432	13 067	23 197	19 065	13 237	14 622	8 278	11 808	5 771
VOTOS RECIBIDOS	101 837	13 427	17 925	18 098	4 961	10 672	7 072	7 341	8 298	4 782	5 592	3 669
PORCENTAJE DE PARTICIPACIÓN	44,1	31,2	45,3	45,9	38,0	46,0	37,1	55,5	56,8	57,8	47,4	63,6
VOTOS POR PARTIDO	99 103	13 113	17 417	17 496	4 795	10 435	6 960	7 117	8 115	4 610	5 477	3 568
ACCESIBILIDAD SIN EXCLUSIÓN	3 046	3 046	-	-	-	-	-	-	-	-	-	-
ACCIÓN CIUDADANA	14 100	2 104	1 547	2 465	1 364	1 356	405	604	1 074	608	363	2 210
FRENTE AMPLIO	5 193	380	2 120	931	-	-	70	612	-	1 080	-	-
INTEGRACIÓN NACIONAL	5 793	-	-	4 073	-	-	-	1 720	-	-	-	-
LIBERACIÓN NACIONAL	35 310	3 193	7 686	4 229	1 466	4 335	4 848	2 371	2 452	1 316	2 485	929
MOVIMIENTO LIBERTARIO	3 916	804	-	334	250	283	-	200	2 045	-	-	-
NUEVA GENERACIÓN	3 886	1 177	-	613	780	-	-	-	-	1 316	-	-
REPUBLICANO SOCIAL CRISTIANO	5 867	188	552	947	446	2 654	-	354	491	155	-	80
UNIDAD SOCIAL CRISTIANA	21 992	2 221	5 512	3 904	489	1 807	1 637	1 256	2 053	135	2 629	349
VOTOS NULOS	2 075	240	365	443	146	186	84	170	153	137	77	74
VOTOS EN BLANCO	659	74	143	159	20	51	28	54	30	35	38	27
ABSTENCIONISMO	129 265	29 631	21 642	21 334	8 106	12 525	11 993	5 896	6 324	3 496	6 216	2 102
% ABSTENCIONISMO	55,9	68,8	54,7	54,1	62,0	54,0	62,9	44,5	43,2	42,2	52,6	36,4

Fuente: Tribunal Supremo de Elecciones.

**CUADRO 2.7 PROVINCIA PUNTARENAS: ELECTORADO, PARTICIPACIÓN, VOTOS POR PARTIDO, NULOS, BLANCOS Y ABSTENCIONISMO
PARA ALCALDE(SA), POR CANTÓN, ELECCIONES MUNICIPALES FEBRERO 2016**

JUNTAS, ELECTORADO, PARTICIPACIÓN, VOTOS POR PARTIDO, NULOS, BLANCOS Y ABSTENCIONISMO	TOTAL	CANTÓN										
		PUNTARENAS	ESPARZA	BUENOS AIRES	MONTES DE ORO	OSA	AGUIRRE	GOLFITO	COTO BRUS	PARRITA	CORREDORES	GARABITO
JUNTAS	648	174	43	75	22	52	40	61	66	31	64	20
ELECTORADO	299 228	84 342	21 685	30 931	9 941	21 229	18 798	28 587	28 684	11 285	32 790	10 956
VOTOS RECIBIDOS	115 993	29 822	10 499	10 584	6 495	9 429	8 172	9 648	10 399	5 382	10 597	4 966
PORCENTAJE DE PARTICIPACIÓN	38,8	35,4	48,4	34,2	65,3	44,4	43,5	33,7	36,3	47,7	32,3	45,3
VOTOS POR PARTIDO	112 128	28 681	10 285	10 172	6 326	9 131	7 903	9 175	10 134	5 235	10 231	4 855
ACCESIBILIDAD SIN EXCLUSIÓN	761	428	28	-	-	-	305	-	-	-	-	-
ACCIÓN CIUDADANA	16 005	3 600	643	2 370	3 116	1 376	241	1 398	1 707	386	911	257
ACUERDO DE ALIANZA DE QUEPOS	404	-	-	-	-	-	404	-	-	-	-	-
AUTÓNOMO OROMONTANO	185	-	-	-	185	-	-	-	-	-	-	-
DE LOS TRABAJADORES	153	153	-	-	-	-	-	-	-	-	-	-
FRENTE AMPLIO	3 489	1 476	292	206	124	231	-	500	-	-	660	-
GARABITO ECOLÓGICO	273	-	-	-	-	-	-	-	-	-	-	273
INTEGRACIÓN NACIONAL	3 279	1 300	-	-	-	906	1 073	-	-	-	-	-
LIBERACIÓN NACIONAL	33 727	7 533	3 725	3 072	2 330	2 694	1 666	2 834	2 724	1 851	3 395	1 903
MOVIMIENTO LIBERTARIO	3 144	757	262	144	44	45	227	226	507	336	482	114
NUEVA GENERACIÓN	1 839	741	-	472	-	-	626	-	-	-	-	-
PARRITA INDEPENDIENTE	1 026	-	-	-	-	-	-	-	-	1 026	-	-
PUEBLO GARABITO	753	-	-	-	-	-	-	-	-	-	-	753
RENOVACIÓN COSTARRICENSE	3 906	-	-	-	-	939	1 190	258	-	179	1 311	29
REPUBLICANO SOCIAL CRISTIANO	7 153	2 828	2 834	573	-	-	228	-	-	60	237	393
RESTAURACIÓN NACIONAL	634	-	-	-	-	-	-	634	-	-	-	-
RESTAURACIÓN PARRITEÑA	422	-	-	-	-	-	-	-	-	422	-	-
UNIDAD SOCIAL CRISTIANA	28 841	8 039	2 501	2 900	527	1 954	1 674	994	4 909	975	3 235	1 133
VIVA PUNTARENAS	6 134	1 826	-	435	-	986	269	2 331	287	-	-	-
VOTOS NULOS	2 775	730	176	282	140	218	191	382	190	117	263	86
VOTOS EN BLANCO	1 090	411	38	130	29	80	78	91	75	30	103	25
ABSTENCIONISMO	183 235	54 520	11 186	20 347	3 446	11 800	10 626	18 939	18 285	5 903	22 193	5 990
% ABSTENCIONISMO	61,2	64,6	51,6	65,8	34,7	55,6	56,5	66,3	63,7	52,3	67,7	54,7

Fuente: Tribunal Supremo de Elecciones.

**CUADRO 2.8 PROVINCIA LIMÓN: JUNTAS, ELECTORADO, PARTICIPACIÓN, VOTOS POR PARTIDO, NULOS, BLANCOS Y ABSTENCIONISMO
PARA ALCALDE(SA), POR CANTÓN, ELECCIONES MUNICIPALES FEBRERO 2016**

JUNTAS, ELECTORADO, PARTICIPACIÓN, VOTOS POR PARTIDO, NULOS, BLANCOS Y ABSTENCIONISMO	TOTAL	CANTÓN					
		LIMÓN	POCOCÍ	SIQUIRRES	TALAMANCA	MATINA	GUÁCIMO
JUNTAS	472	120	150	76	38	39	49
ELECTORADO	261254	66628	87921	38953	19165	20908	27679
VOTOS RECIBIDOS	100101	26487	29349	14868	9197	10637	9563
PORCENTAJE DE PARTICIPACIÓN	38,3	39,8	33,4	38,2	48,0	50,9	34,5
VOTOS POR PARTIDO	96 328	25 472	28 223	14 344	8 838	10 181	9 270
ACCESIBILIDAD SIN EXCLUSIÓN	1 733	-	558	1 084	-	91	-
ACCIÓN CANTONAL SIQUIRRES INDEPENDIENTE	363	-	-	363	-	-	-
ACCIÓN CIUDADANA	5 418	437	1 789	690	138	696	1 668
AUTÉNTICO LIMONENSE	13 612	13 612	-	-	-	-	-
AUTÉNTICO SIQUIRREÑO	2 774	-	-	2 774	-	-	-
FRENTE AMPLIO	4 321	462	1 832	677	597	88	665
LIBERACIÓN NACIONAL	22 366	1 740	7 078	4 497	2 292	3 263	3 496
LIMÓN INDEPENDIENTE	486	486	-	-	-	-	-
MOVIMIENTO LIBERTARIO	6 759	612	3 630	383	1 834	196	104
NUEVA GENERACIÓN	893	-	410	483	-	-	-
RECUPERANDO VALORES	1 744	326	-	482	-	-	936
RENOVACIÓN COSTARRICENSE	11 035	1 356	6 640	1 085	256	1 293	405
REPUBLICANO SOCIAL CRISTIANO	6 807	1 171	2 379	205	662	2 205	185
UNIDAD SOCIAL CRISTIANA	18 017	5 270	3 907	1 621	3 059	2 349	1 811
VOTOS NULOS	2 957	772	913	417	249	372	234
VOTOS EN BLANCO	816	243	213	107	110	84	59
ABSTENCIONISMO	161 153	40 141	58 572	24 085	9 968	10 271	18 116
% ABSTENCIONISMO	61,7	60,2	66,6	61,8	52,0	49,1	65,5

Fuente: Tribunal Supremo de Elecciones.

**CUADRO 2.9 CANTÓN SAN JOSÉ: JUNTAS, ELECTORADO, PARTICIPACIÓN, VOTOS POR PARTIDO, NULOS, BLANCOS Y ABSTENCIONISMO PARA ALCALDE(SA)
SEGÚN DISTRITO ADMINISTRATIVO Y ELECTORAL, ELECCIONES MUNICIPALES FEBRERO 2016**

DISTRITO ADMINISTRATIVO Y ELECTORAL	JUNTAS	ELECTORADO	VOTOS RECIBIDOS																	ABSTENCIONISMO		
			TOTAL GENERAL	% PARTICIPACIÓN	VOTOS POR PARTIDO														VOTOS NULOS	VOTOS BLANCOS	ABSOLUTO	%
					TOTAL	ACCIÓN CIUDADANA	ALIANZA POR SAN JOSÉ	DE LOS TRABAJADORES	FRENTE AMPLIO	FUERZAS UNIDAS PARA EL CAMBIO	INTEGRACIÓN NACIONAL	LIBERACIÓN NACIONAL	MOVIMIENTO LIBERTARIO	NUEVA GENERACIÓN	RENOVACIÓN COSTARRICENSE	REPUBLICANO SOCIAL CRISTIANO	SOLIDARIDAD	UNIDAD SOCIAL CRISTIANA				
CANTÓN SAN JOSÉ	347	231 682	61 147	26,4	59 792	3 191	23 925	313	3 503	523	3 399	9 536	2 051	1 032	786	3 602	1 609	6 322	1 074	281	170 535	73,6
DISTRITO 1 CARMEN	8	4 712	1 311	27,8	1 287	116	340	7	96	13	106	222	62	70	8	35	25	187	19	5	3 401	72,2
CARMEN	2	1 138	263	23,1	262	16	54	-	22	2	19	37	16	12	2	3	13	66	1	-	875	76,9
ARANJUEZ	6	3 574	1 048	29,3	1 025	100	286	7	74	11	87	185	46	58	6	32	12	121	18	5	2 526	70,7
DISTRITO 2 MERCED	15	9 817	2 726	27,8	2 674	123	1 028	13	120	38	300	459	77	73	32	98	92	221	42	10	7 091	72,2
BARRIO MÉXICO	12	8 241	2 246	27,3	2 201	96	864	10	97	36	253	378	54	64	28	91	62	168	36	9	5 995	72,7
PITAHAYA	3	1 576	480	30,5	473	27	164	3	23	2	47	81	23	9	4	7	30	53	6	1	1 096	69,5
DISTRITO 3 HOSPITAL	31	19 305	5 082	26,3	4 942	272	2 459	20	175	32	171	856	96	53	69	230	85	424	99	41	14 223	73,7
HOSPITAL	3	1 569	302	19,2	298	17	117	1	21	3	10	53	10	4	6	14	10	32	3	1	1 267	80,8
CRISTO REY	6	4 181	1 291	30,9	1 264	52	661	3	50	4	37	219	14	19	15	85	7	98	21	6	2 890	69,1
OMAR DENGÓ	15	9 831	2 523	25,7	2 456	146	1 304	13	75	23	76	405	33	19	38	93	32	199	53	14	7 308	74,3
SAN BOSCO	4	2 686	904	33,7	884	56	372	3	27	1	47	163	36	11	7	37	34	90	19	1	1 782	66,3
C.P. CRISTO REY	3	1 038	62	6,0	40	1	5	-	2	1	1	16	3	-	3	1	2	5	3	19	976	94,0
DISTRITO 4 CATEDRAL	24	15 204	4 038	26,6	3 962	353	1 313	18	306	35	170	672	148	43	58	169	86	591	62	14	11 166	73,4
CATEDRAL	3	1 522	319	21,0	311	29	101	8	25	9	17	47	12	1	2	10	6	44	7	1	1 203	79,0
GONZÁLEZ VÍQUEZ	10	6 714	1 663	24,8	1 636	105	580	6	120	16	66	261	51	21	24	60	28	298	23	4	5 051	75,2
NACIONES UNIDAS	3	1 821	558	30,6	547	109	194	2	32	3	11	51	13	4	10	25	13	80	8	3	1 263	69,4
BARRIO LUJÁN	8	5 147	1 498	29,1	1 468	110	438	2	129	7	76	313	72	17	22	74	39	169	24	6	3 649	70,9
DISTRITO 5 ZAPOTE	26	17 989	4 832	26,9	4 732	327	1 578	26	428	29	299	811	188	121	56	314	60	495	77	23	13 157	73,1
ZAPOTE	19	13 190	3 420	25,9	3 344	202	1 182	17	297	25	189	615	119	78	35	275	29	281	58	18	9 770	74,1
CÓRDOBA	7	4 799	1 412	29,4	1 388	125	396	9	131	4	110	196	69	43	21	39	31	214	19	5	3 387	70,6
DISTRITO 6 SAN FRANCISCO DE DOS RÍOS	24	18 415	5 117	27,8	5 013	329	1 612	27	388	18	378	764	161	118	80	311	200	627	72	32	13 298	72,2
SAN FRANCISCO DE DOS RÍOS	14	11 596	3 245	28,0	3 183	206	1 029	11	240	10	234	473	102	91	51	236	94	406	41	21	8 351	72,0
SANTA MARTA	10	6 819	1 872	27,5	1 830	123	583	16	148	8	144	291	59	27	29	75	106	221	31	11	4 947	72,5
DISTRITO 7 URUCA	26	15 074	3 918	26,0	3 804	288	1 199	14	153	26	177	784	264	49	48	275	117	410	83	31	11 156	74,0
URUCA	5	2 967	548	18,5	536	46	194	1	34	-	34	75	65	9	3	16	6	53	9	3	2 419	81,5
LA CAJA	5	2 901	827	28,5	809	76	197	-	36	1	81	126	109	27	9	19	9	119	11	7	2 074	71,5
CORAZÓN DE JESÚS	2	907	296	32,6	281	4	96	-	3	-	16	117	3	-	2	29	-	11	14	1	611	67,4
ROSSITER CARBALLO (LAS BRISAS)	2	943	429	45,5	415	17	105	1	3	-	6	117	8	-	5	119	18	16	10	4	514	54,5
LA CARPIO	6	4 018	746	18,6	718	85	176	2	28	8	4	176	34	1	6	66	77	55	22	6	3 272	81,4
PEREGRINA	5	3 281	1 039	31,7	1 014	58	426	10	48	15	34	163	44	12	23	24	7	150	16	9	2 242	68,3
C.S.M. CAPEMOL	1	57	33	57,9	31	2	5	-	1	2	2	10	1	-	-	2	-	6	1	1	24	42,1

**CUADRO 2.9 CANTÓN SAN JOSÉ: JUNTAS, ELECTORADO, PARTICIPACIÓN, VOTOS POR PARTIDO, NULOS, BLANCOS Y ABSTENCIONISMO PARA ALCALDE(SA)
SEGÚN DISTRITO ADMINISTRATIVO Y ELECTORAL, ELECCIONES MUNICIPALES FEBRERO 2016**

DISTRITO ADMINISTRATIVO Y ELECTORAL	JUNTAS	ELECTORADO	VOTOS RECIBIDOS																	ABSTENCIONISMO		
			TOTAL GENERAL	% PARTICIPACIÓN	VOTOS POR PARTIDO														VOTOS NULOS	VOTOS BLANCOS	ABSOLUTO	%
					TOTAL	ACCIÓN CIUDADANA	ALIANZA POR SAN JOSÉ	DE LOS TRABAJADORES	FRENTE AMPLIO	FUERZAS UNIDAS PARA EL CAMBIO	INTEGRACIÓN NACIONAL	LIBERACIÓN NACIONAL	MOVIMIENTO LIBERTARIO	NUEVA GENERACIÓN	RENOVACIÓN COSTARRICENSE	REPUBLICANO SOCIAL CRISTIANO	SOLIDARIDAD	UNIDAD SOCIAL CRISTIANA				
DISTRITO 8 MATA REDONDA	11	7 414	2 344	31,6	2 304	149	737	10	102	10	130	450	159	38	11	80	72	356	32	8	5 070	68,4
MATA REDONDA	5	3 514	1 007	28,7	996	55	286	5	30	-	59	218	100	22	5	20	23	173	9	2	2 507	71,3
PERPETUO SOCORRO	6	3 900	1 337	34,3	1 308	94	451	5	72	10	71	232	59	16	6	60	49	183	23	6	2 563	65,7
DISTRITO 9 PAVAS	74	49 723	12 988	26,1	12 666	551	4 761	58	472	93	681	1 969	476	234	160	1 432	280	1 499	270	52	36 735	73,9
PAVAS	21	14 635	4 184	28,6	4 123	248	1 224	11	175	13	299	705	262	115	51	543	34	443	51	10	10 451	71,4
RINCÓN GRANDE	29	20 097	4 786	23,8	4 627	153	2 172	27	174	57	172	731	70	63	64	165	131	648	140	19	15 311	76,2
MARÍA REINA	9	5 651	1 589	28,1	1 562	96	498	8	52	6	115	189	100	50	19	304	16	109	18	9	4 062	71,9
VILLA ESPERANZA	14	9 199	2 402	26,1	2 329	51	865	10	71	14	95	340	42	5	26	417	97	296	61	12	6 797	73,9
C.S.M. MANUEL ANTONIO CHAPÚ	1	141	27	19,1	25	3	2	2	-	3	-	4	2	1	-	3	2	3	-	2	114	80,9
DISTRITO 10 HATILLO	64	43 885	11 211	25,5	10 970	347	5 471	65	682	144	551	1 555	211	135	161	393	453	802	202	39	32 674	74,5
HATILLO	25	17 189	4 445	25,9	4 362	154	1 992	15	389	29	336	590	82	69	67	93	155	391	65	18	12 744	74,1
SAGRADA FAMILIA	9	5 916	1 460	24,7	1 421	43	739	7	37	56	20	252	19	7	8	84	68	81	35	4	4 456	75,3
INVU # 8	23	15 945	3 922	24,6	3 841	114	2 098	24	203	50	151	509	78	38	69	143	137	227	67	14	12 023	75,4
COLONIA 15 DE SETIEMBRE	7	4 835	1 384	28,6	1 346	36	642	19	53	9	44	204	32	21	17	73	93	103	35	3	3 451	71,4
DISTRITO 11 SAN SEBASTIÁN	44	30 144	7 580	25,1	7 438	336	3 427	55	581	85	436	994	209	98	103	265	139	710	116	26	22 564	74,9
SAN SEBASTIÁN	16	11 176	2 842	25,4	2 794	154	1 379	17	134	57	127	357	86	43	49	114	41	236	40	8	8 334	74,6
PASO ANCHO SUR	14	9 577	2 312	24,1	2 268	87	983	16	249	14	162	264	60	24	30	62	60	257	36	8	7 265	75,9
PASO ANCHO NORTE	9	6 121	1 578	25,8	1 544	57	665	18	128	6	69	284	32	19	21	62	24	159	30	4	4 543	74,2
COLONIA KENNEDY	5	3 270	848	25,9	832	38	400	4	70	8	78	89	31	12	3	27	14	58	10	6	2 422	74,1

Fuente: Tribunal Supremo de Elecciones.

**CUADRO 2.10 CANTÓN ESCAZÚ: JUNTAS, ELECTORADO, PARTICIPACIÓN, VOTOS POR PARTIDO, NULOS, BLANCOS Y ABSTENCIONISMO PARA ALCALDE(SA)
SEGÚN DISTRITO ADMINISTRATIVO Y ELECTORAL, ELECCIONES MUNICIPALES FEBRERO 2016**

DISTRITO ADMINISTRATIVO Y ELECTORAL	JUNTAS	ELECTORADO	VOTOS RECIBIDOS														ABSTENCIONISMO		
			TOTAL GENERAL	% PARTICIPACIÓN	VOTOS POR PARTIDO										VOTOS NULOS	VOTOS BLANCOS	ABSOLUTO	%	
					TOTAL	ACCESIBILIDAD SIN EXCLUSIÓN	ACCIÓN CIUDADANA	FRENTE AMPLIO	INDEPENDIENTE ESCAZUCENO	LIBERACIÓN NACIONAL	MOVIMIENTO LIBERTARIO	RENOVACIÓN COSTARRICENSE	REPUBLICANO SOCIAL CRISTIANO	UNIDAD SOCIAL CRISTIANA					YUNTA PROGRESISTA ESCAZUCENA
CANTÓN ESCAZÚ	66	44 982	17 496	38,9	17 214	176	203	610	880	1 963	1 621	158	423	506	10 674	233	49	27 486	61,1
DISTRITO 1 ESCAZÚ	18	12 121	5 172	42,7	5 086	43	64	216	278	627	341	38	91	143	3 245	73	13	6 949	57,3
ESCAZÚ	18	12 121	5 172	42,7	5 086	43	64	216	278	627	341	38	91	143	3 245	73	13	6 949	57,3
DISTRITO 2 SAN ANTONIO	20	14 503	5 782	39,9	5 668	110	59	181	347	478	218	58	229	177	3 811	93	21	8 721	60,1
SAN ANTONIO	15	11 338	4 582	40,4	4 492	96	52	137	309	363	184	46	179	130	2 996	71	19	6 756	59,6
BEBEDERO O SAN FRANCISCO	1	526	174	33,1	168	-	2	4	5	16	5	2	3	4	127	5	1	352	66,9
CARMEN (CHIVERRAL)	4	2 639	1 026	38,9	1 008	14	5	40	33	99	29	10	47	43	688	17	1	1 613	61,1
DISTRITO 3 SAN RAFAEL	28	18 358	6 542	35,6	6 460	23	80	213	255	858	1 062	62	103	186	3 618	67	15	11 816	64,4
SAN RAFAEL	13	8 960	3 122	34,8	3 091	8	30	90	126	521	611	27	47	93	1 538	25	6	5 838	65,2
GUACHIPELÍN (SAN GABRIEL)	8	5 513	2 038	37,0	2 010	10	23	51	62	172	306	21	29	54	1 282	23	5	3 475	63,0
BELO HORIZONTE NORTE	6	3 838	1 362	35,5	1 342	5	27	72	64	156	145	14	27	36	796	18	2	2 476	64,5
H.A. MAGDALA	1	47	20	42,6	17	-	-	-	3	9	-	-	-	3	2	1	2	27	57,4

Fuente: Tribunal Supremo de Elecciones.

**CUADRO 2.11 CANTÓN DESAMPARADOS: JUNTAS, ELECTORADO, PARTICIPACIÓN, VOTOS POR PARTIDO, NULOS, BLANCOS Y ABSTENCIONISMO PARA ALCALDE(SA)
SEGÚN DISTRITO ADMINISTRATIVO Y ELECTORAL, ELECCIONES MUNICIPALES FEBRERO 2016**

DISTRITO ADMINISTRATIVO Y ELECTORAL	JUNTAS	ELECTORADO	VOTOS RECIBIDOS																			ABSTENCIONISMO			
			TOTAL GENERAL	% PARTICIPACIÓN	VOTOS POR PARTIDO																	VOTOS NULOS	VOTOS BLANCOS	ABSOLUTO	%
					TOTAL	ACCESIBILIDAD SIN EXCLUSIÓN	ACCIÓN CIUDADANA	DESAMPARADOS UNIDO	ECOLÓGICO COMUNAL COSTARRICENSE	FRENTE AMPLIO	FUERZA DEMOCRÁTICA DESAMPARADENA	LIBERACIÓN NACIONAL	MOVIMIENTO LIBERTARIO	NUOVA GENERACIÓN	PROGRESO COMUNAL DESAMPARADENO	RENOVACIÓN COSTARRICENSE	REPUBLICANO SOCIAL CRISTIANO	RESTAURACIÓN NACIONAL	UNIDAD SOCIAL CRISTIANA						
CANTÓN DESAMPARADOS	243	156 610	38 119	24,3	37 312	935	2 255	1 413	3 663	2 425	1 115	12 113	1 220	636	1 000	677	3 279	2 633	3 948	615	192	118 491	75,7		
DISTRITO 1 DESAMPARADOS	45	30 746	7 452	24,2	7 332	187	381	251	639	645	231	2 189	140	124	92	151	659	943	700	99	21	23 294	75,8		
DESAMPARADOS	13	9 938	2 983	30,0	2 945	38	139	109	205	234	98	895	56	33	19	35	292	545	247	32	6	6 955	70,0		
CALLE FALLAS	21	14 289	3 074	21,5	3 026	137	185	84	315	295	98	849	60	41	43	67	276	287	289	41	7	11 215	78,5		
SAN JERÓNIMO	10	6 453	1 355	21,0	1 326	12	57	58	119	115	34	415	24	50	30	49	91	111	161	21	8	5 098	79,0		
H.A. OFELIA CARVAJAL DE NARANJO	1	66	40	60,6	35	-	-	-	-	1	1	30	-	-	-	-	-	-	3	5	-	26	39,4		
DISTRITO 2 SAN MIGUEL	44	27 458	6 524	23,8	6 394	160	623	148	411	275	184	2 145	213	53	555	111	707	458	351	91	39	20 934	76,2		
SAN MIGUEL	13	8 620	1 908	22,1	1 868	46	381	44	149	84	76	477	57	17	50	29	184	147	127	28	12	6 712	77,9		
JERICÓ	2	873	392	44,9	384	8	3	8	6	11	1	319	5	-	-	3	14	2	4	4	4	481	55,1		
HIGUITO	13	8 815	1 885	21,4	1 853	61	134	44	90	66	85	583	57	19	304	24	112	165	109	23	9	6 930	78,6		
PACAYA	1	82	57	69,5	57	-	-	-	-	-	-	54	-	-	1	-	1	1	-	-	-	25	30,5		
EL LLANO	5	3 081	774	25,1	761	11	30	20	39	35	6	336	14	8	96	6	94	40	26	10	3	2 307	74,9		
MANZANO (MANZANILLO)	1	172	64	37,2	63	2	4	2	-	2	-	38	4	-	-	-	5	1	5	-	1	108	62,8		
LAS LOMAS	2	886	238	26,9	229	-	7	2	9	29	2	96	9	-	15	2	33	11	14	8	1	648	73,1		
LA CAPRI	7	4 929	1 206	24,5	1 179	32	64	28	118	48	14	242	67	9	89	47	264	91	66	18	9	3 723	75,5		
DISTRITO 3 SAN JUAN DE DIOS	18	12 588	2 406	19,1	2 347	53	93	112	186	249	60	555	216	28	12	57	185	62	479	45	14	10 182	80,9		
SAN JUAN DE DIOS	18	12 588	2 406	19,1	2 347	53	93	112	186	249	60	555	216	28	12	57	185	62	479	45	14	10 182	80,9		
DISTRITO 4 SAN RAFAEL ARRIBA	20	11 389	2 394	21,0	2 345	48	210	73	265	172	113	808	76	37	22	39	168	61	253	38	11	8 995	79,0		
SAN RAFAEL ARRIBA	16	10 823	2 275	21,0	2 231	44	194	72	265	171	113	757	72	33	21	36	159	61	233	33	11	8 548	79,0		
C.P. SAN RAFAEL ARRIBA	2	480	73	15,2	71	3	16	1	-	1	-	32	2	2	-	1	5	-	8	2	-	407	84,8		
H.A. SAN CAYETANO	1	56	20	35,7	18	1	-	-	-	-	-	4	-	-	-	-	3	-	10	2	-	36	64,3		
H.A. COM MORICE (LA CASONA)	1	30	26	86,7	25	-	-	-	-	-	-	15	2	2	1	2	1	-	2	1	-	4	13,3		
DISTRITO 5 SAN ANTONIO	12	9 016	2 372	26,3	2 342	17	160	43	411	174	109	648	41	31	39	63	176	125	305	23	7	6 644	73,7		
SAN ANTONIO	12	9 016	2 372	26,3	2 342	17	160	43	411	174	109	648	41	31	39	63	176	125	305	23	7	6 644	73,7		
DISTRITO 6 FRAILES	6	2 839	928	32,7	891	6	63	67	16	37	57	547	1	2	6	4	16	6	63	18	19	1 911	67,3		
FRAILES	3	1 769	551	31,1	527	2	30	52	13	26	54	295	1	1	5	3	11	4	30	10	14	1 218	68,9		
BUSTAMANTE O ALCIRA	2	881	298	33,8	291	4	33	14	3	9	3	201	-	1	1	-	4	1	17	6	1	583	66,2		
VIOLETA (RINCÓN MORALES)	1	189	79	41,8	73	-	-	1	-	2	-	51	-	-	-	1	1	1	16	2	4	110	58,2		
DISTRITO 7 PATARRÁ	10	6 509	1 842	28,3	1 803	41	60	24	165	84	35	560	19	87	136	32	382	51	127	33	6	4 667	71,7		
PATARRÁ	5	3 153	1 044	33,1	1 028	18	31	14	114	51	20	291	11	4	115	15	237	28	79	13	3	2 109	66,9		
GUATUSO	5	3 356	798	23,8	775	23	29	10	51	33	15	269	8	83	21	17	145	23	48	20	3	2 558	76,2		
DISTRITO 8 SAN CRISTÓBAL	7	3 089	1 334	43,2	1 306	2	33	309	32	19	3	809	7	4	6	8	12	4	58	18	10	1 755	56,8		
SAN CRISTÓBAL SUR	2	814	358	44,0	347	1	6	86	5	4	-	208	2	-	-	4	1	2	28	5	6	456	56,0		
SAN CRISTÓBAL NORTE	2	810	381	47,0	374	-	17	23	22	5	-	285	1	-	2	-	9	1	9	5	2	429	53,0		
CRISTO REY	2	1 003	429	42,8	421	1	9	189	2	9	3	180	2	2	2	3	-	1	18	6	2	574	57,2		
EMPALME ARRIBA GUARIA (PARTE OESTE)	1	462	166	35,9	164	-	1	11	3	1	-	136	2	2	2	1	2	-	3	2	-	296	64,1		

**CUADRO 2.11 CANTÓN DESAMPARADOS: JUNTAS, ELECTORADO, PARTICIPACIÓN, VOTOS POR PARTIDO, NULOS, BLANCOS Y ABSTENCIONISMO PARA ALCALDE(SA)
SEGÚN DISTRITO ADMINISTRATIVO Y ELECTORAL, ELECCIONES MUNICIPALES FEBRERO 2016**

DISTRITO ADMINISTRATIVO Y ELECTORAL	JUNTAS	ELECTORADO	VOTOS RECIBIDOS																		ABSTENCIONISMO		
			TOTAL GENERAL	% PARTICIPACIÓN	VOTOS POR PARTIDO															VOTOS NULOS	VOTOS BLANCOS	ABSOLUTO	%
					TOTAL	ACCESIBILIDAD SIN EXCLUSIÓN	ACCIÓN CIUDADANA	DESAMPARADOS UNIDO	ECOLÓGICO COMUNAL COSTARRICENSE	FRENTE AMPLIO	FUERZA DEMOCRÁTICA DESAMPARADENA	LIBERACIÓN NACIONAL	MOVIMIENTO LIBERTARIO	NUEVA GENERACIÓN	PROGRESO COMUNAL DESAMPARADENO	RENOVACIÓN COSTARRICENSE	REPUBLICANO SOCIAL CRISTIANO	RESTAURACIÓN NACIONAL	UNIDAD SOCIAL CRISTIANA				
DISTRITO 9 ROSARIO	7	2 886	991	34,3	958	70	39	115	14	42	3	545	8	3	1	4	30	3	81	22	11	1 895	65,7
ROSARIO	2	1 394	463	33,2	451	57	21	39	4	19	-	243	3	1	-	-	17	1	46	9	3	931	66,8
GUADARRAMA	1	345	95	27,5	94	2	3	7	1	-	-	65	-	-	-	1	5	-	10	1	-	250	72,5
LA JOYA	1	155	48	31,0	45	1	-	4	1	-	1	29	-	1	-	2	5	1	-	1	2	107	69,0
TRINIDAD (PARTE ESTE)	1	663	169	25,5	162	10	15	15	3	18	1	67	4	1	-	1	2	1	24	4	3	494	74,5
LLANO BONITO	1	116	70	60,3	68	-	-	15	-	2	-	50	1	-	-	-	-	-	-	1	1	46	39,7
CHIROGRES	1	213	146	68,5	138	-	-	35	5	3	1	91	-	-	1	-	1	-	1	6	2	67	31,5
DISTRITO 10 DAMAS	14	9 127	2 322	25,4	2 254	54	93	50	534	132	60	657	59	78	27	43	108	179	180	54	14	6 805	74,6
FÁTIMA DE DAMAS	4	2 510	808	32,2	785	16	25	4	239	47	38	225	25	9	13	11	36	44	53	15	8	1 702	67,8
SAN LORENZO	10	6 617	1 514	22,9	1 469	38	68	46	295	85	22	432	34	69	14	32	72	135	127	39	6	5 103	77,1
DISTRITO 11 SAN RAFAEL ABAJO	23	15 764	3 071	19,5	2 998	43	219	112	187	227	68	1 146	140	53	37	44	296	159	267	58	15	12 693	80,5
SAN RAFAEL ABAJO	16	11 023	2 077	18,8	2 029	28	158	90	106	172	56	716	109	42	27	31	201	107	186	39	9	8 946	81,2
VALENCIA	7	4 741	994	21,0	969	15	61	22	81	55	12	430	31	11	10	13	95	52	81	19	6	3 747	79,0
DISTRITO 12 GRAVILIAS	19	12 766	3 750	29,4	3 682	73	191	75	632	278	158	901	155	122	41	79	196	447	334	54	14	9 016	70,6
GRAVILIAS	11	7 193	2 022	28,1	1 994	38	121	51	290	143	80	598	66	58	21	43	94	200	191	25	3	5 171	71,9
EL PORVENIR	8	5 573	1 728	31,0	1 688	35	70	24	342	135	78	303	89	64	20	36	102	247	143	29	11	3 845	69,0
DISTRITO 13 LOS GUIDO	18	12 433	2 733	22,0	2 660	181	90	34	171	91	34	603	145	14	26	42	344	135	750	62	11	9 700	78,0
LOS GUIDO	18	12 433	2 733	22,0	2 660	181	90	34	171	91	34	603	145	14	26	42	344	135	750	62	11	9 700	78,0

Fuente: Tribunal Supremo de Elecciones.

**CUADRO 2.12 CANTÓN PURISCAL: JUNTAS, ELECTORADO, PARTICIPACIÓN, VOTOS POR PARTIDO, NULOS, BLANCOS Y ABSTENCIONISMO PARA ALCALDE(SA)
SEGÚN DISTRITO ADMINISTRATIVO Y ELECTORAL, ELECCIONES MUNICIPALES FEBRERO 2016**

DISTRITO ADMINISTRATIVO Y ELECTORAL	JUNTAS	ELECTORADO	VOTOS RECIBIDOS											ABSTENCIONISMO		
			TOTAL GENERAL	% PARTICIPACIÓN	VOTOS POR PARTIDO								VOTOS NULOS	VOTOS BLANCOS	ABSOLUTO	%
					TOTAL	ACCIÓN CIUDADANA	FRENTE AMPLIO	LIBERACIÓN NACIONAL	MOVIMIENTO LIBERTARIO	NUEVA GENERACIÓN	PURISCALEÑOS DE CORAZÓN	UNIDAD SOCIAL CRISTIANA				
CANTÓN PURISCAL	63	27 437	10 450	38,1	10 176	2 330	396	2 917	216	236	300	3 781	186	88	16 987	61,9
DISTRITO 1 SANTIAGO	18	10 333	3 856	37,3	3 767	1 128	157	883	72	123	153	1 251	64	25	6 477	62,7
SANTIAGO	12	8 049	2 975	37,0	2 915	863	115	677	54	95	133	978	48	12	5 074	63,0
POZOS	2	878	303	34,5	285	101	16	66	9	6	5	82	12	6	575	65,5
CARIT	1	642	276	43,0	274	61	10	74	3	4	3	119	2	-	366	57,0
BAJO BADILLA	1	72	15	20,8	15	3	2	8	-	-	-	2	-	-	57	79,2
H.A. CORAZÓN DE JESÚS	1	46	34	73,9	32	3	5	15	1	-	1	7	-	2	12	26,1
SANTA CECILIA	1	646	253	39,2	246	97	9	43	5	18	11	63	2	5	393	60,8
DISTRITO 2 MERCEDES SUR	12	4 280	1 853	43,3	1 792	352	84	471	34	42	44	765	44	17	2 427	56,7
MERCEDES SUR	1	532	265	49,8	259	85	8	78	4	3	2	79	5	1	267	50,2
MERCEDES NORTE	2	1 190	536	45,0	517	67	49	165	6	25	10	195	14	5	654	55,0
BOCANA	1	104	39	37,5	36	6	-	11	2	-	-	17	3	-	65	62,5
JILGUERAL	1	165	69	41,8	66	16	1	9	1	-	1	38	-	3	96	58,2
TÚFARES	1	84	41	48,8	40	-	-	12	-	1	3	24	-	1	43	51,2
SALITRALES	1	184	61	33,2	58	9	-	16	2	-	2	29	3	-	123	66,8
ALTO LA PALMA	1	285	113	39,6	108	23	-	20	1	-	2	62	4	1	172	60,4
LLANO GRANDE	1	101	33	32,7	33	2	-	10	-	-	1	20	-	-	68	67,3
SANTA MARTA	1	332	194	58,4	188	30	2	22	15	1	10	108	5	1	138	41,6
CERBATANA	2	1 303	502	38,5	487	114	24	128	3	12	13	193	10	5	801	61,5
DISTRITO 3 BARBACOAS	7	3 440	1 238	36,0	1 209	227	51	384	63	29	36	419	21	8	2 202	64,0
BARBACOAS (SAN ISIDRO)	2	1 244	442	35,5	430	119	11	92	23	19	11	155	9	3	802	64,5
PIEADAES	2	774	268	34,6	262	49	12	50	35	3	13	100	5	1	506	65,4
SAN JUAN	2	1 072	419	39,1	408	54	28	214	2	7	8	95	7	4	653	60,9
CORTEZAL	1	350	109	31,1	109	5	-	28	3	-	4	69	-	-	241	68,9
DISTRITO 4 GRIFO ALTO	3	946	493	52,1	483	31	24	236	1	2	5	184	5	5	453	47,9
GRIFO ALTO	2	797	406	50,9	396	29	24	208	1	2	5	127	5	5	391	49,1

**CUADRO 2.12 CANTÓN PURISCAL: JUNTAS, ELECTORADO, PARTICIPACIÓN, VOTOS POR PARTIDO, NULOS, BLANCOS Y ABSTENCIONISMO PARA ALCALDE(SA)
SEGÚN DISTRITO ADMINISTRATIVO Y ELECTORAL, ELECCIONES MUNICIPALES FEBRERO 2016**

DISTRITO ADMINISTRATIVO Y ELECTORAL	JUNTAS	ELECTORADO	VOTOS RECIBIDOS											ABSTENCIONISMO		
			TOTAL GENERAL	% PARTICIPACIÓN	VOTOS POR PARTIDO								VOTOS NULOS	VOTOS BLANCOS	ABSOLUTO	%
					TOTAL	ACCIÓN CIUDADANA	FRENTE AMPLIO	LIBERACIÓN NACIONAL	MOVIMIENTO LIBERTARIO	NUEVA GENERACIÓN	PURISCALEÑOS DE CORAZÓN	UNIDAD SOCIAL CRISTIANA				
GRIFO BAJO	1	149	87	58,4	87	2	-	28	-	-	-	57	-	-	62	41,6
DISTRITO 5 SAN RAFAEL	3	1 274	587	46,1	568	56	8	155	5	7	8	329	11	8	687	53,9
SAN RAFAEL ARRIBA	2	946	417	44,1	406	53	8	112	5	6	8	214	8	3	529	55,9
FLORALIA	1	328	170	51,8	162	3	-	43	-	1	-	115	3	5	158	48,2
DISTRITO 6 CANDELARITA	3	1 415	533	37,7	517	133	4	210	10	2	8	150	9	7	882	62,3
CANDELARITA	2	753	255	33,9	245	63	3	103	8	1	3	64	6	4	498	66,1
PEDERNAL O SAN PEDRO	1	662	278	42,0	272	70	1	107	2	1	5	86	3	3	384	58,0
DISTRITO 7 DESAMPARADITOS	1	568	298	52,5	294	66	4	30	1	4	-	189	1	3	270	47,5
DESAMPARADITOS	1	568	298	52,5	294	66	4	30	1	4	-	189	1	3	270	47,5
DISTRITO 8 SAN ANTONIO	5	2 963	829	28,0	808	213	47	207	14	22	36	269	17	4	2 134	72,0
SAN ANTONIO	4	2 763	758	27,4	739	194	42	193	12	21	33	244	16	3	2 005	72,6
CHARCÓN (RÍO VIEJO)	1	200	71	35,5	69	19	5	14	2	1	3	25	1	1	129	64,5
DISTRITO 9 CHIRES	11	2 218	763	34,4	738	124	17	341	16	5	10	225	14	11	1 455	65,6
GUARUMAL	1	212	74	34,9	73	5	1	53	5	1	-	8	-	1	138	65,1
ZAPATÓN (SAN CARLOS)	1	339	121	35,7	116	32	7	27	-	-	2	48	2	3	218	64,3
GAMALOTILLO	1	257	85	33,1	82	5	-	41	-	-	-	36	2	1	172	66,9
LOS ÁNGELES	1	133	47	35,3	46	2	2	16	1	-	1	24	-	1	86	64,7
LA GLORIA	1	201	44	21,9	42	17	-	16	1	1	-	7	1	1	157	78,1
MASTATAL	1	108	50	46,3	48	9	2	20	1	1	3	12	1	1	58	53,7
SAN MARTÍN	1	114	42	36,8	42	4	2	10	3	-	-	23	-	-	72	63,2
CRISTO REY	1	453	165	36,4	159	30	1	89	5	-	2	32	5	1	288	63,6
SAN MIGUEL	1	147	52	35,4	48	17	-	17	-	-	-	14	2	2	95	64,6
VISTA DE MAR NORTE	1	207	68	32,9	67	3	2	39	-	2	1	20	1	-	139	67,1
BAJO REY	1	47	15	31,9	15	-	-	13	-	-	1	1	-	-	32	68,1

Fuente: Tribunal Supremo de Elecciones.

CUADRO 2.13 CANTÓN TARRAZÚ: JUNTAS, ELECTORADO, PARTICIPACIÓN, VOTOS POR PARTIDO, NULOS, BLANCOS Y ABSTENCIONISMO PARA ALCALDE(SA), SEGÚN DISTRITO ADMINISTRATIVO Y ELECTORAL, ELECCIONES MUNICIPALES FEBRERO 2016

DISTRITO ADMINISTRATIVO Y ELECTORAL	JUNTAS	ELECTORADO	VOTOS RECIBIDOS										ABSTENCIONISMO		
			TOTAL GENERAL	% PARTICIPACIÓN	VOTOS POR PARTIDO						VOTOS NULOS	VOTOS BLANCOS	ABSOLUTO	%	
					TOTAL	ACCIÓN CIUDADANA	FRENTE AMPLIO	LIBERACIÓN NACIONAL	MOVIMIENTO LIBERTARIO	REPUBLICANO SOCIAL CRISTIANO					UNIDAD SOCIAL CRISTIANA
CANTÓN TARRAZÚ	25	11 843	4 629	39,1	4 509	627	409	1 160	112	973	1 228	79	41	7 214	60,9
DISTRITO 1 SAN MARCOS	13	7 500	3 055	40,7	2 980	407	305	771	98	708	691	48	27	4 445	59,3
SAN MARCOS	7	4 754	2 065	43,4	2 014	283	216	527	30	527	431	30	21	2 689	56,6
SAN PEDRO	1	446	200	44,8	196	17	29	47	1	32	70	2	2	246	55,2
GUADALUPE	2	1 060	406	38,3	397	59	43	90	54	57	94	7	2	654	61,7
RODEO NORTE	2	1 176	361	30,7	353	47	17	95	13	89	92	7	1	815	69,3
H.A. LOS SANTOS	1	64	23	35,9	20	1	-	12	-	3	4	2	1	41	64,1
DISTRITO 2 SAN LORENZO	9	2 949	1 023	34,7	1 001	131	53	269	10	209	329	17	5	1 926	65,3
SAN MARTÍN	1	129	55	42,6	53	2	-	16	-	5	30	2	-	74	57,4
SAN LORENZO	3	2 140	691	32,3	677	107	47	192	9	124	198	12	2	1 449	67,7
ESQUIPULAS	1	32	14	43,8	13	-	2	2	-	-	9	1	-	18	56,3
SAN MIGUEL O SALADO	1	121	66	54,5	65	12	2	10	-	23	18	-	1	55	45,5
ZAPOTAL	1	200	77	38,5	73	3	1	43	-	14	12	2	2	123	61,5
NÁPOLES	1	276	82	29,7	82	6	1	5	-	34	36	-	-	194	70,3
QUEBRADA ARROYO	1	51	38	74,5	38	1	-	1	1	9	26	-	-	13	25,5
DISTRITO 3 SAN CARLOS	3	1 394	551	39,5	528	89	51	120	4	56	208	14	9	843	60,5
SAN CARLOS	2	890	343	38,5	324	68	43	45	3	36	129	13	6	547	61,5
SAN JERÓNIMO	1	504	208	41,3	204	21	8	75	1	20	79	1	3	296	58,7

Fuente: Tribunal Supremo de Elecciones.

**CUADRO 2.14 CANTÓN ASERRÍ: JUNTAS, ELECTORADO, PARTICIPACIÓN, VOTOS POR PARTIDO, NULOS, BLANCOS Y ABSTENCIONISMO PARA ALCALDE(SA)
SEGÚN DISTRITO ADMINISTRATIVO Y ELECTORAL, ELECCIONES MUNICIPALES FEBRERO 2016**

DISTRITO ADMINISTRATIVO Y ELECTORAL	JUNTAS	ELECTORADO	VOTOS RECIBIDOS											ABSTENCIONISMO	
			VOTOS RECIBIDOS	% PARTICIPACIÓN	VOTOS POR PARTIDO						VOTOS NULOS	VOTOS BLANCOS	ABSOLUTO	%	
					TOTAL	ACCIÓN CIUDADANA	FRENTE AMPLIO	LIBERACIÓN NACIONAL	MOVIMIENTO LIBERTARIO	NUEVA GENERACIÓN					UNIDAD SOCIAL CRISTIANA
CANTÓN ASERRÍ	68	41 808	11 821	28,3	11 541	2 643	1 480	5 048	233	474	1 663	199	81	29 987	71,7
DISTRITO 1 ASERRÍ	32	23 704	5 974	25,2	5 841	993	807	2 491	133	349	1 068	103	30	17 730	74,8
ASERRÍ	23	18 271	4 711	25,8	4 608	769	650	2 011	79	304	795	77	26	13 560	74,2
POÁS	8	5 397	1 234	22,9	1 205	224	157	478	54	45	247	26	3	4 163	77,1
H.A. SAN FRANCISCO DE ASÍS	1	36	29	80,6	28	-	-	2	-	-	26	-	1	7	19,4
DISTRITO 2 TARBACA	4	1 708	662	38,8	650	160	58	371	3	11	47	7	5	1 046	61,2
TARBACA O PRAGA	2	1 234	469	38,0	458	110	56	244	2	11	35	6	5	765	62,0
EL TIGRE	1	184	90	48,9	90	12	1	69	1	-	7	-	-	94	51,1
CEDRAL	1	290	103	35,5	102	38	1	58	-	-	5	1	-	187	64,5
DISTRITO 3 VUELTA DE JORCO	9	4 896	1 701	34,7	1 661	608	85	702	30	29	207	25	15	3 195	65,3
JOCOTAL ABAJO	1	204	76	37,3	73	19	2	36	-	1	15	3	-	128	62,7
VUELTA DE JORCO	5	3 237	1 025	31,7	1 004	380	69	322	29	26	178	12	9	2 212	68,3
MONTE REDONDO	1	651	279	42,9	274	149	5	112	-	2	6	3	2	372	57,1
LEGUA DE LOS NARANJOS	1	319	104	32,6	97	50	7	36	-	-	4	5	2	215	67,4
URUCA	1	485	217	44,7	213	10	2	196	1	-	4	2	2	268	55,3
DISTRITO 4 SAN GABRIEL	7	3 750	1 112	29,7	1 081	319	167	435	8	14	138	23	8	2 638	70,3
SAN GABRIEL	5	2 983	917	30,7	890	273	156	367	7	13	74	19	8	2 066	69,3
LIMONAL	1	290	124	42,8	123	35	4	22	-	-	62	1	-	166	57,2
TRANQUERILLAS	1	477	71	14,9	68	11	7	46	1	1	2	3	-	406	85,1
DISTRITO 5 LEGUA	5	1 123	538	47,9	523	261	45	171	10	7	29	5	10	585	52,1
LEGUA	1	573	257	44,9	250	136	8	82	7	5	12	4	3	316	55,1
BAJO DE PARRITA	1	78	43	55,1	43	29	2	12	-	-	-	-	-	35	44,9
ALTO AGUACATE	1	96	42	43,8	40	23	2	13	2	-	-	-	2	54	56,3

**CUADRO 2.14 CANTÓN ASERRÍ: JUNTAS, ELECTORADO, PARTICIPACIÓN, VOTOS POR PARTIDO, NULOS, BLANCOS Y ABSTENCIONISMO PARA ALCALDE(SA)
SEGÚN DISTRITO ADMINISTRATIVO Y ELECTORAL, ELECCIONES MUNICIPALES FEBRERO 2016**

DISTRITO ADMINISTRATIVO Y ELECTORAL	JUNTAS	ELECTORADO	VOTOS RECIBIDOS											ABSTENCIONISMO	
			VOTOS RECIBIDOS	% PARTICIPACIÓN	VOTOS POR PARTIDO						VOTOS NULOS	VOTOS BLANCOS	ABSOLUTO	%	
					TOTAL	ACCIÓN CIUDADANA	FRENTE AMPLIO	LIBERACIÓN NACIONAL	MOVIMIENTO LIBERTARIO	NUEVA GENERACIÓN					UNIDAD SOCIAL CRISTIANA
LAGUNA (BAJO BIJAGUAL)	1	180	102	56,7	99	49	1	36	1	1	11	1	2	78	43,3
CARMEN	1	196	94	48,0	91	24	32	28	-	1	6	-	3	102	52,0
DISTRITO 6 MONTERREY	2	711	295	41,5	293	111	4	149	4	-	25	-	2	416	58,5
MONTERREY	1	567	260	45,9	258	84	3	145	3	-	23	-	2	307	54,1
OJO DE AGUA (PARTE NORTE)	1	144	35	24,3	35	27	1	4	1	-	2	-	-	109	75,7
DISTRITO 7 SALITRILLOS	9	5 916	1 539	26,0	1 492	191	314	729	45	64	149	36	11	4 377	74,0
SALITRILLOS	6	3 795	999	26,3	975	138	114	532	40	40	111	17	7	2 796	73,7
SANTA TERESITA	3	2 121	540	25,5	517	53	200	197	5	24	38	19	4	1 581	74,5

Fuente: Tribunal Supremo de Elecciones.

**CUADRO 2.15 CANTÓN MORA: JUNTAS, ELECTORADO, PARTICIPACIÓN, VOTOS POR PARTIDO, NULOS, BLANCOS Y ABSTENCIONISMO PARA ALCALDE(SA)
SEGÚN DISTRITO ADMINISTRATIVO Y ELECTORAL, ELECCIONES MUNICIPALES FEBRERO 2016**

DISTRITO ADMINISTRATIVO Y ELECTORAL	JUNTAS	ELECTORADO	VOTOS RECIBIDOS											ABSTENCIONISMO	
			TOTAL GENERAL	% PARTICIPACIÓN	VOTOS POR PARTIDO						VOTOS NULOS	VOTOS BLANCOS	ABSOLUTO	%	
					TOTAL	ACCIÓN CIUDADANA	FRENTE AMPLIO	LIBERACIÓN NACIONAL	MOVIMIENTO LIBERTARIO	NUEVA GENERACIÓN					UNIDAD SOCIAL CRISTIANA
CANTÓN MORA	41	20 263	8 247	40,7	8 073	1 357	308	1 433	125	3 616	1 234	136	38	12 016	59,3
DISTRITO 1 COLÓN	20	11 488	5 034	43,8	4 964	1 035	172	707	61	2 443	546	59	11	6 454	56,2
COLÓN	12	7 972	3 635	45,6	3 583	798	148	508	33	1 702	394	46	6	4 337	54,4
TICUFRES	1	273	93	34,1	92	15	1	13	-	24	39	1	-	180	65,9
RODEO	1	312	181	58,0	178	18	2	13	1	133	11	1	2	131	42,0
BRASIL	3	1 568	558	35,6	554	98	12	88	22	280	54	3	1	1 010	64,4
SAN BOSCO	2	1 136	453	39,9	445	97	7	79	1	218	43	7	1	683	60,1
SAN RAFAEL (CEDRAL)	1	227	114	50,2	112	9	2	6	4	86	5	1	1	113	49,8
DISTRITO 2 GUAYABO	5	3 008	882	29,3	865	150	73	129	8	337	168	12	5	2 126	70,7
GUAYABO	3	1 856	571	30,8	562	35	66	86	8	232	135	7	2	1 285	69,2
CORROGRES (LA FILA EL CARMEN)	2	1 152	311	27,0	303	115	7	43	-	105	33	5	3	841	73,0
DISTRITO 3 TABARCIA	8	3 213	1 249	38,9	1 191	83	49	330	53	363	313	41	17	1 964	61,1
TABARCIA	2	1 339	454	33,9	437	31	14	115	42	120	115	13	4	885	66,1
PIEDRAS BLANCAS	1	495	244	49,3	235	9	10	79	1	40	96	6	3	251	50,7
MORADO	1	617	207	33,5	194	9	12	61	6	61	45	11	2	410	66,5
CORRALAR	1	307	143	46,6	137	13	1	23	4	73	23	4	2	164	53,4
BAJO DE LOAIZA (SAN LORENZO)	1	223	108	48,4	96	13	10	33	-	28	12	7	5	115	51,6
BAJO DE BUSTAMANTE O ÁNGELES	1	126	51	40,5	50	6	2	17	-	13	12	-	1	75	59,5
BAJO DE JORCO (PARTE OESTE)	1	106	42	39,6	42	2	-	2	-	28	10	-	-	64	60,4

**CUADRO 2.15 CANTÓN MORA: JUNTAS, ELECTORADO, PARTICIPACIÓN, VOTOS POR PARTIDO, NULOS, BLANCOS Y ABSTENCIONISMO PARA ALCALDE(SA)
SEGÚN DISTRITO ADMINISTRATIVO Y ELECTORAL, ELECCIONES MUNICIPALES FEBRERO 2016**

DISTRITO ADMINISTRATIVO Y ELECTORAL	JUNTAS	ELECTORADO	VOTOS RECIBIDOS										ABSTENCIONISMO		
			TOTAL GENERAL	% PARTICIPACIÓN	VOTOS POR PARTIDO						VOTOS NULOS	VOTOS BLANCOS	ABSOLUTO	%	
					TOTAL	ACCIÓN CIUDADANA	FRENTE AMPLIO	LIBERACIÓN NACIONAL	MOVIMIENTO LIBERTARIO	NUEVA GENERACIÓN					UNIDAD SOCIAL CRISTIANA
DISTRITO 4 PIEDRAS NEGRAS	1	256	172	67,2	170	3	3	84	-	71	9	2	-	84	32,8
PIEDRAS NEGRAS	1	256	172	67,2	170	3	3	84	-	71	9	2	-	84	32,8
DISTRITO 5 PICAGRES	3	547	288	52,7	282	2	2	65	2	184	27	3	3	259	47,3
PICAGRES	1	207	95	45,9	95	-	1	44	1	41	8	-	-	112	54,1
LLANO GRANDE	1	312	179	57,4	173	1	1	18	1	137	15	3	3	133	42,6
SAN ISIDRO DE CHUCAS (BALSILLA)	1	28	14	50,0	14	1	-	3	-	6	4	-	-	14	50,0
DISTRITO 6 JARIS	2	854	262	30,7	255	19	8	57	1	113	57	6	1	592	69,3
JARIS	2	854	262	30,7	255	19	8	57	1	113	57	6	1	592	69,3
DISTRITO 7 QUITIRRISÍ	2	897	360	40,1	346	65	1	61	-	105	114	13	1	537	59,9
QUITIRRISÍ	2	897	360	40,1	346	65	1	61	-	105	114	13	1	537	59,9

Fuente: Tribunal Supremo de Elecciones.

**CUADRO 2.16 CANTÓN GOICOECHEA: JUNTAS, ELECTORADO, PARTICIPACIÓN, VOTOS POR PARTIDO, NULOS, BLANCOS Y ABSTENCIONISMO PARA ALCALDE(SA)
SEGÚN DISTRITO ADMINISTRATIVO Y ELECTORAL, ELECCIONES MUNICIPALES FEBRERO 2016**

DISTRITO ADMINISTRATIVO Y ELECTORAL	JUNTAS	ELECTORADO	VOTOS RECIBIDOS													ABSTENCIONISMO		
			TOTAL GENERAL	% PARTICIPACIÓN	VOTOS POR PARTIDO								VOTOS NULOS	VOTOS BLANCOS	ABSOLUTO	%		
					TOTAL	ACCESIBILIDAD SIN EXCLUSIÓN	ACCIÓN CIUDADANA	FRENTE AMPLIO	LIBERACIÓN NACIONAL	MOVIMIENTO LIBERTARIO	NUOVA GENERACIÓN	REPUBLICANO SOCIAL CRISTIANO					RESTAURACIÓN NACIONAL	UNIDAD SOCIAL CRISTIANA
CANTÓN GOICOECHEA	133	88 592	21 497	24,3	21 024	3 629	1 752	2 140	5 118	1 647	586	1 118	1 108	3 926	381	92	67 095	75,7
DISTRITO 1 GUADALUPE	31	20 468	4 911	24,0	4 796	825	322	564	1 177	411	146	212	248	891	91	24	15 557	76,0
GUADALUPE	30	20 338	4 868	23,9	4 754	820	320	563	1 158	410	144	209	248	882	90	24	15 470	76,1
H.A.CARLOS MARÍA ULLOA	1	130	43	33,1	42	5	2	1	19	1	2	3	-	9	1	-	87	66,9
DISTRITO 2 SAN FRANCISCO	3	2 041	825	40,4	804	125	40	78	230	185	15	28	26	77	19	2	1 216	59,6
SAN FRANCISCO	3	2 041	825	40,4	804	125	40	78	230	185	15	28	26	77	19	2	1 216	59,6
DISTRITO 3 CALLE BLANCOS	18	11 922	3 133	26,3	3 071	439	303	334	585	387	61	234	97	631	46	16	8 789	73,7
CALLE BLANCOS Y SAN GABRIEL	17	11 899	3 124	26,3	3 062	439	302	334	579	386	61	234	97	630	46	16	8 775	73,7
H.A. CORTEZA AMARILLA-EMMANUEL	1	23	9	39,1	9	-	1	-	6	1	-	-	-	1	-	-	14	60,9
DISTRITO 4 MATA DE PLÁTANO	19	12 715	3 164	24,9	3 101	544	241	443	691	145	202	157	135	543	52	11	9 551	75,1
MATA DE PLÁTANO O CARMEN	19	12 715	3 164	24,9	3 101	544	241	443	691	145	202	157	135	543	52	11	9 551	75,1
DISTRITO 5 IPÍS	33	22 868	4 908	21,5	4 817	883	350	408	1 409	208	105	355	353	746	73	18	17 960	78,5
IPÍS ABAJO	8	5 515	1 112	20,2	1 095	180	86	128	279	51	39	138	48	146	16	1	4 403	79,8
LOS ÁNGELES	9	6 245	1 483	23,7	1 454	297	77	116	529	54	34	72	108	167	27	2	4 762	76,3
FACIO Y LA MORA	16	11 108	2 313	20,8	2 268	406	187	164	601	103	32	145	197	433	30	15	8 795	79,2
DISTRITO 6 RANCHO REDONDO	6	3 136	1 095	34,9	1 077	159	209	61	296	21	5	22	32	272	15	3	2 041	65,1
RANCHO REDONDO	2	772	408	52,8	405	35	30	8	157	6	2	6	6	155	2	1	364	47,2
VISTA DE MAR	4	2 364	687	29,1	672	124	179	53	139	15	3	16	26	117	13	2	1 677	70,9
DISTRITO 7 PURRAL	23	15 442	3 461	22,4	3 358	654	287	252	730	290	52	110	217	766	85	18	11 981	77,6
PURRAL	15	10 032	2 090	20,8	2 037	416	168	172	423	150	45	82	135	446	43	10	7 942	79,2
CUADROS	8	5 410	1 371	25,3	1 321	238	119	80	307	140	7	28	82	320	42	8	4 039	74,7

Fuente: Tribunal Supremo de Elecciones.

**CUADRO 2.17 CANTÓN SANTA ANA: JUNTAS, ELECTORADO, PARTICIPACIÓN, VOTOS POR PARTIDO, NULOS, BLANCOS Y ABSTENCIONISMO PARA ALCALDE(SA)
SEGÚN DISTRITO ADMINISTRATIVO Y ELECTORAL, ELECCIONES MUNICIPALES FEBRERO 2016**

DISTRITO ADMINISTRATIVO Y ELECTORAL	JUNTAS	ELECTORADO	VOTOS RECIBIDOS														ABSTENCIONISMO		
			TOTAL GENERAL	% PARTICIPACIÓN	VOTOS POR PARTIDO											VOTOS NULOS	VOTOS BLANCOS	ABSOLUTO	%
					TOTAL	ACCESIBILIDAD SIN EXCLUSIÓN	ACCIÓN CIUDADANA	ALIANZA CRISTIANA SANTANEÑA	DEL SOL	LIBERACIÓN NACIONAL	MOVIMIENTO LIBERTARIO	NUEVA GENERACIÓN	RENOVACIÓN COSTARRICENSE	REPUBLICANO SOCIAL CRISTIANO	UNIDAD SOCIAL CRISTIANA				
CANTÓN SANTA ANA	51	32 863	14 061	42,8	13 832	134	1 817	365	1 903	4 992	1 778	366	125	883	1 469	166	63	18 802	57,2
DISTRITO 1 SANTA ANA	13	8 404	4 011	47,7	3 956	37	561	105	523	1 339	560	134	42	324	331	41	14	4 393	52,3
SANTA ANA	10	6 749	3 211	47,6	3 170	23	423	80	424	1 056	502	116	25	287	234	29	12	3 538	52,4
SAN RAFAEL	3	1 655	800	48,3	786	14	138	25	99	283	58	18	17	37	97	12	2	855	51,7
DISTRITO 2 SALITRAL	5	2 703	1 304	48,2	1 287	10	137	43	50	624	115	37	12	77	182	13	4	1 399	51,8
SALITRAL	4	2 411	1 175	48,7	1 158	9	129	36	50	549	111	35	11	65	163	13	4	1 236	51,3
MATINILLA	1	292	129	44,2	129	1	8	7	-	75	4	2	1	12	19	-	-	163	55,8
DISTRITO 3 POZOS	16	10 071	3 910	38,8	3 824	17	626	115	666	1 193	534	82	23	188	380	60	26	6 161	61,2
POZOS	12	7 990	3 074	38,5	3 010	12	490	66	569	938	455	65	11	134	270	44	20	4 916	61,5
HONDURAS	2	991	423	42,7	410	3	63	20	63	98	36	6	7	40	74	9	4	568	57,3
LAGOS DE LINDORA	2	1 090	413	37,9	404	2	73	29	34	157	43	11	5	14	36	7	2	677	62,1
DISTRITO 4 URUCA	8	5 422	2 203	40,6	2 160	47	218	54	273	742	359	39	35	161	232	27	16	3 219	59,4
RÍO ORO	7	4 826	1 943	40,3	1 904	44	202	45	264	635	324	33	18	137	202	25	14	2 883	59,7
LA MINA	1	596	260	43,6	256	3	16	9	9	107	35	6	17	24	30	2	2	336	56,4
DISTRITO 5 PIEDADES	7	4 828	2 027	42,0	2 005	16	197	45	310	871	149	68	9	97	243	20	2	2 801	58,0
PIEDES	7	4 828	2 027	42,0	2 005	16	197	45	310	871	149	68	9	97	243	20	2	2 801	58,0
DISTRITO 6 BRASIL	2	1 435	606	42,2	600	7	78	3	81	223	61	6	4	36	101	5	1	829	57,8
BRASIL	2	1 435	606	42,2	600	7	78	3	81	223	61	6	4	36	101	5	1	829	57,8

Fuente: Tribunal Supremo de Elecciones.

**CUADRO 2.18 CANTÓN ALAJUELITA: JUNTAS, ELECTORADO, PARTICIPACIÓN, VOTOS POR PARTIDO, NULOS, BLANCOS Y ABSTENCIONISMO PARA ALCALDE(SA)
SEGÚN DISTRITO ADMINISTRATIVO Y ELECTORAL, ELECCIONES MUNICIPALES FEBRERO 2016**

DISTRITO ADMINISTRATIVO Y ELECTORAL	JUNTAS	ELECTORADO	VOTOS RECIBIDOS												ABSTENCIONISMO		
			TOTAL GENERAL	% PARTICIPACIÓN	VOTOS POR PARTIDO								VOTOS NULOS	VOTOS BLANCOS	ABSOLUTO	%	
					TOTAL	ACCIÓN CIUDADANA	FRENTE AMPLIO	LIBERACIÓN NACIONAL	MOVIMIENTO LIBERTARIO	NUEVA GENERACIÓN	RENOVACIÓN COSTARRICENSE	REPUBLICANO SOCIAL CRISTIANO					UNIDAD SOCIAL CRISTIANA
CANTÓN ALAJUELITA	72	49 065	14 952	30,5	14 647	703	422	1 501	303	4 145	3 399	837	3 337	264	41	34 113	69,5
DISTRITO 1 ALAJUELITA	13	10 028	3 676	36,7	3 620	75	72	353	33	1 655	533	177	722	48	8	6 352	63,3
ALAJUELITA	13	10 028	3 676	36,7	3 620	75	72	353	33	1 655	533	177	722	48	8	6 352	63,3
DISTRITO 2 SAN JOSÉCITO	11	7 498	2 575	34,3	2 524	147	54	292	30	841	338	269	553	43	8	4 923	65,7
SAN JOSÉCITO	11	7 498	2 575	34,3	2 524	147	54	292	30	841	338	269	553	43	8	4 923	65,7
DISTRITO 3 SAN ANTONIO	3	1 681	665	39,6	650	88	15	48	7	169	156	37	130	9	6	1 016	60,4
SAN ANTONIO O EL LLANO	2	1 337	495	37,0	483	11	7	34	3	155	140	36	97	7	5	842	63,0
LÁMPARAS O CORAZÓN DE JESÚS	1	344	170	49,4	167	77	8	14	4	14	16	1	33	2	1	174	50,6
DISTRITO 4 CONCEPCIÓN	18	12 147	3 217	26,5	3 145	169	125	307	62	636	1 070	156	620	63	9	8 930	73,5
CONCEPCIÓN ABAJO	12	7 982	2 220	27,8	2 171	123	95	247	26	494	666	114	406	42	7	5 762	72,2
CONCEPCIÓN ARRIBA	6	4 165	997	23,9	974	46	30	60	36	142	404	42	214	21	2	3 168	76,1
DISTRITO 5 SAN FELIPE	27	17 711	4 819	27,2	4 708	224	156	501	171	844	1 302	198	1 312	101	10	12 892	72,8
SAN FELIPE	8	5 101	1 610	31,6	1 583	63	41	134	28	431	276	59	551	24	3	3 491	68,4
AURORA	13	8 963	2 312	25,8	2 251	117	92	262	128	295	730	123	504	56	5	6 651	74,2
TEJARCILLOS (JUAN RAFAEL MORA)	6	3 647	897	24,6	874	44	23	105	15	118	296	16	257	21	2	2 750	75,4

Fuente: Tribunal Supremo de Elecciones.

**CUADRO 2.19 CANTÓN VÁZQUEZ DE CORONADO: JUNTAS, ELECTORADO, PARTICIPACIÓN, VOTOS POR PARTIDO, NULOS, BLANCOS Y ABSTENCIONISMO PARA ALCALDE(SA)
SEGÚN DISTRITO ADMINISTRATIVO Y ELECTORAL, ELECCIONES MUNICIPALES FEBRERO 2016**

DISTRITO ADMINISTRATIVO Y ELECTORAL	JUNTAS	ELECTORADO	VOTOS RECIBIDOS												ABSTENCIONISMO		
			TOTAL GENERAL	% PARTICIPACIÓN	VOTOS POR PARTIDO								VOTOS NULOS	VOTOS BLANCOS	ABSOLUTO	%	
					TOTAL	ACCIÓN CIUDADANA	AUTÉNTICO LABRADOR DE CORONADO	DEMÓCRATA	FRENTE AMPLIO	LIBERACIÓN NACIONAL	MOVIMIENTO LIBERTARIO	REPUBLICANO SOCIAL CRISTIANO					UNIDAD SOCIAL CRISTIANA
CANTÓN VÁZQUEZ DE CORONADO	76	51 588	15 660	30,4	15 377	1 792	2 686	286	807	2 509	216	6 161	920	237	46	35 928	69,6
DISTRITO 1 SAN ISIDRO	21	15 239	4 980	32,7	4 909	650	940	56	196	682	41	2 031	313	56	15	10 259	67,3
SAN ISIDRO	16	11 791	3 956	33,6	3 900	523	753	45	142	564	36	1 609	228	47	9	7 835	66,4
CORAZÓN DE JESÚS	5	3 448	1 024	29,7	1 009	127	187	11	54	118	5	422	85	9	6	2 424	70,3
DISTRITO 2 SAN RAFAEL	9	5 577	2 076	37,2	2 024	180	355	35	62	507	16	787	82	43	9	3 501	62,8
SAN RAFAEL	7	4 707	1 740	37,0	1 698	161	252	29	47	425	13	701	70	34	8	2 967	63,0
LAS NUBES	2	870	336	38,6	326	19	103	6	15	82	3	86	12	9	1	534	61,4
DISTRITO 3 DULCE NOMBRE DE JESÚS	14	9 351	2 478	26,5	2 421	325	440	39	141	332	106	904	134	50	7	6 873	73,5
JESÚS O DULCE NOMBRE	14	9 351	2 478	26,5	2 421	325	440	39	141	332	106	904	134	50	7	6 873	73,5
DISTRITO 4 PATALILLO	24	16 190	4 427	27,3	4 368	504	714	136	362	749	41	1 543	319	52	7	11 763	72,7
SAN ANTONIO	24	16 190	4 427	27,3	4 368	504	714	136	362	749	41	1 543	319	52	7	11 763	72,7
DISTRITO 5 CASCAJAL	8	5 231	1 699	32,5	1 655	133	237	20	46	239	12	896	72	36	8	3 532	67,5
SAN PEDRO	7	4 540	1 458	32,1	1 422	99	212	17	38	222	12	766	56	29	7	3 082	67,9
CASCAJAL	1	691	241	34,9	233	34	25	3	8	17	-	130	16	7	1	450	65,1

Fuente: Tribunal Supremo de Elecciones.

**CUADRO 2.20 CANTÓN ACOSTA: JUNTAS, ELECTORADO, PARTICIPACIÓN, VOTOS POR PARTIDO, NULOS, BLANCOS Y ABSTENCIONISMO PARA ALCALDE(SA)
SEGÚN DISTRITO ADMINISTRATIVO Y ELECTORAL, ELECCIONES MUNICIPALES FEBRERO 2016**

DISTRITO ADMINISTRATIVO Y ELECTORAL	JUNTAS	ELECTORADO	VOTOS RECIBIDOS								ABSTENCIONISMO	
			TOTAL GENERAL	% PARTICIPACIÓN	VOTOS POR PARTIDO				VOTOS NULOS	VOTOS BLANCOS	ABSOLUTO	%
					TOTAL	ACCIÓN CIUDADANA	LIBERACIÓN NACIONAL	UNIDAD SOCIAL CRISTIANA				
CANTÓN ACOSTA	38	16 028	6 493	40,5	6 338	2 674	1 852	1 812	115	40	9 535	59,5
DISTRITO 1 SAN IGNACIO	13	7 214	3 163	43,8	3 099	1 248	960	891	53	11	4 051	56,2
SAN IGNACIO	6	3 950	1 683	42,6	1 652	722	557	373	25	6	2 267	57,4
TABLAZO	2	912	382	41,9	376	175	94	107	4	2	530	58,1
CHIRRACA (PARTE ESTE)	2	883	459	52,0	452	115	113	224	6	1	424	48,0
SAN LUIS	2	1 435	618	43,1	601	228	189	184	17	-	817	56,9
H.A. ACOSTA	1	34	21	61,8	18	8	7	3	1	2	13	38,2
DISTRITO 2 GUAITIL	5	1 944	737	37,9	716	215	310	191	15	6	1 207	62,1
GUAITIL	1	552	234	42,4	229	58	97	74	3	2	318	57,6
TOLEDO	1	161	57	35,4	55	16	29	10	1	1	104	64,6
COYOLAR	1	113	35	31,0	32	19	3	10	3	-	78	69,0
LA CRUZ	1	383	140	36,6	135	77	34	24	3	2	243	63,4
OCOCA	1	735	271	36,9	265	45	147	73	5	1	464	63,1
DISTRITO 3 PALMICHAL	7	3 519	1 377	39,1	1 351	575	429	347	19	7	2 142	60,9
AGUA BLANCA (PARTE NORTE)	1	576	292	50,7	287	110	94	83	3	2	284	49,3
PALMICHAL	3	2 020	688	34,1	677	310	241	126	9	2	1 332	65,9
SEVILLA (CACAO)	1	219	112	51,1	107	29	17	61	2	3	107	48,9
BAJO DE JORCO (PARTE ESTE)	1	331	147	44,4	146	66	16	64	1	-	184	55,6
BAJO CACAO O CERDAS	1	373	138	37,0	134	60	61	13	4	-	235	63,0
DISTRITO 4 CANGREJAL	5	1 467	495	33,7	475	218	75	182	13	7	972	66,3
CANGREJAL	1	416	147	35,3	143	102	14	27	2	2	269	64,7
CEIBA ESTE	1	416	121	29,1	114	43	22	49	7	-	295	70,9
LLANO DE LA MESA	1	159	57	35,8	57	11	28	18	-	-	102	64,2
ESCUADRA	1	143	41	28,7	39	27	-	12	2	-	102	71,3
LINDA VISTA	1	333	129	38,7	122	35	11	76	2	5	204	61,3

**CUADRO 2.20 CANTÓN ACOSTA: JUNTAS, ELECTORADO, PARTICIPACIÓN, VOTOS POR PARTIDO, NULOS, BLANCOS Y ABSTENCIONISMO PARA ALCALDE(SA)
SEGÚN DISTRITO ADMINISTRATIVO Y ELECTORAL, ELECCIONES MUNICIPALES FEBRERO 2016**

DISTRITO ADMINISTRATIVO Y ELECTORAL	JUNTAS	ELECTORADO	VOTOS RECIBIDOS								ABSTENCIONISMO	
			TOTAL GENERAL	% PARTICIPACIÓN	VOTOS POR PARTIDO				VOTOS NULOS	VOTOS BLANCOS	ABSOLUTO	%
					TOTAL	ACCIÓN CIUDADANA	LIBERACIÓN NACIONAL	UNIDAD SOCIAL CRISTIANA				
DISTRITO 5 SABANILLAS	8	1 884	721	38,3	697	418	78	201	15	9	1 163	61,7
SABANILLAS	1	690	231	33,5	221	102	39	80	5	5	459	66,5
TÉRUEL	1	301	75	24,9	72	47	7	18	1	2	226	75,1
BIJAGUAL	1	238	104	43,7	101	42	13	46	2	1	134	56,3
ZONCUANO	1	105	39	37,1	37	3	3	31	1	1	66	62,9
LAS LIMAS	1	77	25	32,5	25	16	2	7	-	-	52	67,5
CASPIROLA	1	109	58	53,2	58	44	3	11	-	-	51	46,8
URUCA	1	178	77	43,3	74	68	2	4	3	-	101	56,7
VEGAS DEL PARRITA	1	186	112	60,2	109	96	9	4	3	-	74	39,8

Fuente: Tribunal Supremo de Elecciones.

**CUADRO 2.21 CANTÓN TIBÁS: JUNTAS, ELECTORADO, PARTICIPACIÓN, VOTOS POR PARTIDO, NULOS, BLANCOS Y ABSTENCIONISMO PARA ALCALDE(SA)
SEGÚN DISTRITO ADMINISTRATIVO Y ELECTORAL, ELECCIONES MUNICIPALES FEBRERO 2016**

DISTRITO ADMINISTRATIVO Y ELECTORAL	JUNTAS	ELECTORADO	VOTOS RECIBIDOS												ABSTENCIONISMO		
			TOTAL GENERAL	% PARTICIPACIÓN	VOTOS POR PARTIDO									VOTOS NULOS	VOTOS BLANCOS	ABSOLUTO	%
					TOTAL	COALICIÓN SOMOS TIBÁS	INTEGRACIÓN NACIONAL	LIBERACIÓN NACIONAL	MOVIMIENTO LIBERTARIO	NUEVA GENERACIÓN	RENOVACIÓN COSTARRICENSE	REPUBLICANO SOCIAL CRISTIANO	UNIDAD SOCIAL CRISTIANA				
CANTÓN TIBÁS	79	55 709	13 569	24,4	13 272	2 510	238	4 747	1 472	469	783	792	2 261	238	59	42 140	75,6
DISTRITO 1 SAN JUAN	29	21 847	5 489	25,1	5 393	1 134	110	2 038	599	251	172	302	787	72	24	16 358	74,9
SAN JUAN	20	15 797	4 118	26,1	4 048	799	63	1 625	444	196	106	170	645	52	18	11 679	73,9
FLORIDA (INVU)	9	6 050	1 371	22,7	1 345	335	47	413	155	55	66	132	142	20	6	4 679	77,3
DISTRITO 2 CINCO ESQUINAS	11	7 360	1 455	19,8	1 412	215	26	514	173	18	62	99	305	36	7	5 905	80,2
CINCO ESQUINAS	11	7 360	1 455	19,8	1 412	215	26	514	173	18	62	99	305	36	7	5 905	80,2
DISTRITO 3 ANSELMO LLORENTE	13	8 584	2 289	26,7	2 256	669	33	914	186	117	60	106	171	27	6	6 295	73,3
ANSELMO LLORENTE	13	8 584	2 289	26,7	2 256	669	33	914	186	117	60	106	171	27	6	6 295	73,3
DISTRITO 4 LEÓN XIII	11	7 583	1 822	24,0	1 756	71	30	395	111	21	359	174	595	54	12	5 761	76,0
LEÓN XIII	11	7 583	1 822	24,0	1 756	71	30	395	111	21	359	174	595	54	12	5 761	76,0
DISTRITO 5 COLIMA	15	10 335	2 514	24,3	2 455	421	39	886	403	62	130	111	403	49	10	7 821	75,7
COLIMA	6	4 046	1 060	26,2	1 040	205	11	400	124	19	42	49	190	15	5	2 986	73,8
CUATRO REINAS	9	6 289	1 454	23,1	1 415	216	28	486	279	43	88	62	213	34	5	4 835	76,9

Fuente: Tribunal Supremo de Elecciones.

**CUADRO 2.22 CANTÓN MORAVIA: JUNTAS, ELECTORADO, PARTICIPACIÓN, VOTOS POR PARTIDO, NULOS, BLANCOS Y ABSTENCIONISMO PARA ALCALDE(SA)
SEGÚN DISTRITO ADMINISTRATIVO Y ELECTORAL, ELECCIONES MUNICIPALES FEBRERO 2016**

DISTRITO ADMINISTRATIVO Y ELECTORAL	JUNTAS	ELECTORADO	VOTOS RECIBIDOS												ABSTENCIONISMO		
			TOTAL GENERAL	% PARTICIPACIÓN	VOTOS POR PARTIDO								VOTOS NULOS	VOTOS BLANCOS	ABSOLUTO	%	
					TOTAL	ACCIÓN CIUDADANA	FRENTE AMPLIO	LIBERACIÓN NACIONAL	MOVIMIENTO LIBERTARIO	NUEVA GENERACIÓN	RENOVACIÓN COSTARRICENSE	RESTAURACIÓN NACIONAL					UNIDAD SOCIAL CRISTIANA
CANTÓN MORAVIA	59	43 464	12 589	29,0	12 428	4 302	714	3 128	551	1 004	340	219	2 170	129	32	30 875	71,0
DISTRITO 1 SAN VICENTE	32	26 001	7 844	30,2	7 771	3 046	475	1 962	369	644	127	119	1 029	56	17	18 157	69,8
SAN VICENTE	26	22 604	6 829	30,2	6 777	2 748	410	1 685	330	515	101	93	895	42	10	15 775	69,8
H.A. CASA NAZARETH	1	33	18	54,5	18	2	2	6	2	-	-	2	4	-	-	15	45,5
LA ISLA	5	3 364	997	29,6	976	296	63	271	37	129	26	24	130	14	7	2 367	70,4
DISTRITO 2 SAN JERÓNIMO	7	4 092	1 343	32,8	1 313	377	35	273	98	138	45	11	336	25	5	2 749	67,2
SAN JERÓNIMO	4	2 293	773	33,7	751	266	19	160	79	79	28	5	115	19	3	1 520	66,3
PLATANARES	3	1 799	570	31,7	562	111	16	113	19	59	17	6	221	6	2	1 229	68,3
DISTRITO 3 LA TRINIDAD	20	13 371	3 402	25,4	3 344	879	204	893	84	222	168	89	805	48	10	9 969	74,6
LA TRINIDAD (GUAYABAL)	15	10 351	2 475	23,9	2 433	744	167	604	53	160	135	64	506	36	6	7 876	76,1
LOS SITIOS	5	3 020	927	30,7	911	135	37	289	31	62	33	25	299	12	4	2 093	69,3

Fuente: Tribunal Supremo de Elecciones.

**CUADRO 2.23 CANTÓN MONTES DE OCA: JUNTAS, ELECTORADO, PARTICIPACIÓN, VOTOS POR PARTIDO, NULOS, BLANCOS Y ABSTENCIONISMO PARA ALCALDE(SA)
SEGÚN DISTRITO ADMINISTRATIVO Y ELECTORAL, ELECCIONES MUNICIPALES FEBRERO 2016**

DISTRITO ADMINISTRATIVO Y ELECTORAL	JUNTAS	ELECTORADO	VOTOS RECIBIDOS											ABSTENCIONISMO		
			TOTAL GENERAL	% PARTICIPACIÓN	VOTOS POR PARTIDO						VOTOS NULOS	VOTOS BLANCOS	ABSOLUTO	%		
					TOTAL	AVANCE MONTES DE OCA	COALICIÓN GENTE MONTES DE OCA	LIBERACIÓN NACIONAL	MOVIMIENTO LIBERTARIO	NUEVA GENERACIÓN					RESTAURACIÓN NACIONAL	UNIDAD SOCIAL CRISTIANA
CANTÓN MONTES DE OCA	63	41 908	13 076	31,2	12 858	1 953	3 707	2 365	462	433	2 170	1 768	183	35	28 832	68,8
DISTRITO 1 SAN PEDRO	32	21 003	6 162	29,3	6 071	1 091	1 675	1 189	269	201	1 114	532	77	14	14 841	70,7
SAN PEDRO	14	9 498	2 565	27,0	2 529	476	697	397	192	80	485	202	29	7	6 933	73,0
LOURDES	17	11 449	3 561	31,1	3 506	614	974	770	76	121	624	327	48	7	7 888	68,9
H.A. MONTES DE OCA	1	56	36	64,3	36	1	4	22	1	-	5	3	-	-	20	35,7
DISTRITO 2 SABANILLA	17	11 756	4 030	34,3	3 965	547	1 173	685	105	145	618	692	59	6	7 726	65,7
SABANILLA	12	8 301	2 750	33,1	2 709	350	801	527	85	93	396	457	39	2	5 551	66,9
CEDROS	5	3 455	1 280	37,0	1 256	197	372	158	20	52	222	235	20	4	2 175	63,0
DISTRITO 3 MERCEDES	4	2 782	979	35,2	964	140	310	221	19	35	111	128	13	2	1 803	64,8
BETANIA	4	2 782	979	35,2	964	140	310	221	19	35	111	128	13	2	1 803	64,8
DISTRITO 4 SAN RAFAEL	10	6 367	1 905	29,9	1 858	175	549	270	69	52	327	416	34	13	4 462	70,1
SAN RAFAEL	10	6 367	1 905	29,9	1 858	175	549	270	69	52	327	416	34	13	4 462	70,1

Fuente: Tribunal Supremo de Elecciones.

**CUADRO 2.24 CANTÓN TURRUBARES: JUNTAS, ELECTORADO, PARTICIPACIÓN, VOTOS POR PARTIDO, NULOS, BLANCOS Y ABSTENCIONISMO PARA ALCALDE(SA)
SEGÚN DISTRITO ADMINISTRATIVO Y ELECTORAL, ELECCIONES MUNICIPALES FEBRERO 2016**

DISTRITO ADMINISTRATIVO Y ELECTORAL	JUNTAS	ELECTORADO	VOTOS RECIBIDOS										ABSTENCIONISMO	
			TOTAL GENERAL	% PARTICIPACIÓN	VOTOS POR PARTIDO					VOTOS NULOS	VOTOS BLANCOS	ABSOLUTO	%	
					TOTAL	LIBERACIÓN NACIONAL	MOVIMIENTO LIBERTARIO	NUEVA GENERACIÓN	REPUBLICANO SOCIAL CRISTIANO					UNIDAD SOCIAL CRISTIANA
CANTÓN TURRUBARES	15	4 484	2 884	64,3	2 833	1 199	16	1 176	65	377	31	20	1 600	35,7
DISTRITO 1 SAN PABLO	2	1 252	828	66,1	817	355	5	367	33	57	7	4	424	33,9
SAN PABLO	2	1 252	828	66,1	817	355	5	367	33	57	7	4	424	33,9
DISTRITO 2 SAN PEDRO	1	510	387	75,9	379	122	1	92	16	148	6	2	123	24,1
SAN PEDRO	1	510	387	75,9	379	122	1	92	16	148	6	2	123	24,1
DISTRITO 3 SAN JUAN DE MATA	2	912	495	54,3	482	227	2	221	2	30	6	7	417	45,7
SAN JUAN DE MATA	1	414	229	55,3	223	98	-	105	-	20	2	4	185	44,7
EL BARRO	1	498	266	53,4	259	129	2	116	2	10	4	3	232	46,6
DISTRITO 4 SAN LUIS	4	489	343	70,1	336	133	2	117	5	79	6	1	146	29,9
SAN LUIS	1	121	89	73,6	84	20	-	37	1	26	4	1	32	26,4
SAN RAFAEL	1	79	57	72,2	57	5	1	27	2	22	-	-	22	27,8
SAN FRANCISCO	1	212	147	69,3	145	94	1	36	1	13	2	-	65	30,7
POTENCIANA ARRIBA	1	77	50	64,9	50	14	-	17	1	18	-	-	27	35,1
DISTRITO 5 CARARA	6	1 321	831	62,9	819	362	6	379	9	63	6	6	490	37,1
MONTELIMAR (LOS SITIOS)	1	248	168	67,7	165	135	-	28	1	1	2	1	80	32,3
LAS DELICIAS	1	117	71	60,7	70	42	-	27	-	1	-	1	46	39,3
SAN GABRIEL	1	186	110	59,1	110	46	1	60	1	2	-	-	76	40,9
BIJAGUAL	1	403	232	57,6	228	30	4	147	7	40	3	1	171	42,4
SAN ANTONIO DE TULÍN	1	296	216	73,0	214	107	1	87	-	19	1	1	80	27,0
EL SUR	1	71	34	47,9	32	2	-	30	-	-	-	2	37	52,1

Fuente: Tribunal Supremo de Elecciones.

**CUADRO 2.25 CANTÓN DOTA: JUNTAS, ELECTORADO, PARTICIPACIÓN, VOTOS POR PARTIDO, NULOS, BLANCOS Y ABSTENCIONISMO PARA ALCALDE(SA)
SEGÚN DISTRITO ADMINISTRATIVO Y ELECTORAL, ELECCIONES MUNICIPALES FEBRERO 2016**

DISTRITO ADMINISTRATIVO Y ELECTORAL	JUNTAS	ELECTORADO	VOTOS RECIBIDOS										ABSTENCIONISMO		
			TOTAL GENERAL	% PARTICIPACIÓN	VOTOS POR PARTIDO						VOTOS NULOS	VOTOS BLANCOS	ABSOLUTO	%	
					TOTAL	ACCIÓN CIUDADANA	FRENTE AMPLIO	LIBERACIÓN NACIONAL	MOVIMIENTO LIBERTARIO	NUÉVA GENERACIÓN					UNIDAD SOCIAL CRISTIANA
CANTÓN DOTA	13	5 376	2 975	55,3	2 903	185	203	2 173	7	46	289	37	35	2 401	44,7
DISTRITO 1 SANTA MARÍA	7	3 775	2 217	58,7	2 167	130	151	1 634	4	24	224	25	25	1 558	41,3
SANTA MARÍA	6	3 714	2 188	58,9	2 138	129	151	1 606	4	24	224	25	25	1 526	41,1
SUKIA O EL BRUJO	1	61	29	47,5	29	1	-	28	-	-	-	-	-	32	52,5
DISTRITO 2 JARDÍN	1	273	70	25,6	66	9	5	38	2	-	12	3	1	203	74,4
JARDÍN	1	273	70	25,6	66	9	5	38	2	-	12	3	1	203	74,4
DISTRITO 3 COPEY	5	1 328	688	51,8	670	46	47	501	1	22	53	9	9	640	48,2
COPEY	1	500	279	55,8	274	17	31	188	-	15	23	3	2	221	44,2
PROVIDENCIA	1	202	113	55,9	108	10	2	86	-	1	9	2	3	89	44,1
LA CIMA	1	300	159	53,0	152	3	9	126	-	1	13	3	4	141	47,0
TRINIDAD	1	222	103	46,4	103	8	2	79	1	5	8	-	-	119	53,6
SAN GERARDO	1	104	34	32,7	33	8	3	22	-	-	-	1	-	70	67,3

Fuente: Tribunal Supremo de Elecciones.

**CUADRO 2.26 CANTÓN CURRIDABAT: JUNTAS, ELECTORADO, PARTICIPACIÓN, VOTOS POR PARTIDO, NULOS, BLANCOS Y ABSTENCIONISMO PARA ALCALDE(SA)
SEGÚN DISTRITO ADMINISTRATIVO Y ELECTORAL, ELECCIONES MUNICIPALES FEBRERO 2016**

DISTRITO ADMINISTRATIVO Y ELECTORAL	JUNTAS	ELECTORADO	VOTOS RECIBIDOS															ABSTENCIONISMO			
			TOTAL GENERAL	% PARTICIPACIÓN	VOTOS POR PARTIDO											VOTOS NULOS	VOTOS BLANCOS	ABSOLUTO	%		
					TOTAL	ACCESIBILIDAD SIN EXCLUSIÓN	ACCIÓN CIUDADANA	CURRIDABAT SIGLO XXI	DE LOS TRABAJADORES	FRENTE AMPLIO	LIBERACIÓN NACIONAL	MOVIMIENTO LIBERTARIO	NUEVA GENERACIÓN	RENOVACIÓN COSTARRICENSE	REPUBLICANO SOCIAL CRISTIANO					RESTAURACIÓN NACIONAL	UNIDAD SOCIAL CRISTIANA
CANTÓN CURRIDABAT	70	47 469	15 481	32,6	15 234	85	1 042	7 713	41	537	3 040	186	130	162	579	420	1 299	184	63	31 988	67,4
DISTRITO 1 CURRIDABAT	37	24 175	8 056	33,3	7 948	7	553	4 171	13	305	1 543	83	60	39	175	235	764	77	31	16 119	66,7
CURRIDABAT	17	11 786	3 901	33,1	3 845	5	311	1 786	4	147	770	31	28	20	95	147	501	40	16	7 885	66,9
LA LÍA O INMACULADA	6	3 658	1 331	36,4	1 319	1	126	641	2	80	260	16	18	4	14	47	110	10	2	2 327	63,6
CIPRESES	5	3 510	1 213	34,6	1 196	-	47	706	2	28	259	24	10	11	40	14	55	12	5	2 297	65,4
JOSÉ MARÍA ZELEDÓN H.A. CURRIDABAT	8 1	5 168 53	1 568 43	30,3 81,1	1 553 35	1 -	69 -	1 027 11	3 2	49 1	240 14	12 -	4 -	3 1	24 2	27 -	94 4	14 1	1 7	3 600 10	69,7 18,9
DISTRITO 2 GRANADILLA	12	9 077	2 629	29,0	2 595	7	113	1 298	8	93	537	51	9	33	107	55	284	29	5	6 448	71,0
GRANADILLA	12	9 077	2 629	29,0	2 595	7	113	1 298	8	93	537	51	9	33	107	55	284	29	5	6 448	71,0
DISTRITO 3 SÁNCHEZ	6	4 221	1 615	38,3	1 597	3	25	1 000	2	48	342	39	34	3	13	18	70	16	2	2 606	61,7
SÁNCHEZ	6	4 221	1 615	38,3	1 597	3	25	1 000	2	48	342	39	34	3	13	18	70	16	2	2 606	61,7
DISTRITO 4 TIRRASES	15	9 996	3 181	31,8	3 094	68	351	1 244	18	91	618	13	27	87	284	112	181	62	25	6 815	68,2
TIRRASES	7	4 637	1 486	32,0	1 463	23	323	547	7	50	267	8	8	14	113	31	72	17	6	3 151	68,0
CIUDELA QUINCE DE AGOSTO	8	5 359	1 695	31,6	1 631	45	28	697	11	41	351	5	19	73	171	81	109	45	19	3 664	68,4

Fuente: Tribunal Supremo de Elecciones.

**CUADRO 2.27 CANTÓN PÉREZ ZELEDÓN: JUNTAS, ELECTORADO, PARTICIPACIÓN, VOTOS POR PARTIDO, NULOS, BLANCOS Y ABSTENCIONISMO PARA ALCALDE(SA)
SEGÚN DISTRITO ADMINISTRATIVO Y ELECTORAL, ELECCIONES MUNICIPALES FEBRERO 2016**

DISTRITO ADMINISTRATIVO Y ELECTORAL	JUNTAS	ELECTORADO	VOTOS RECIBIDOS														ABSTENCIONISMO		
			TOTAL GENERAL	% PARTICIPACIÓN	VOTOS POR PARTIDO										VOTOS NULOS	VOTOS BLANCOS	ABSOLUTO	%	
					TOTAL	ACCESIBILIDAD SIN EXCLUSIÓN	ACCIÓN CIUDADANA	FRENTE AMPLIO	JUSTICIA GENERALEÑA	LIBERACIÓN NACIONAL	MOVIMIENTO LIBERTARIO	NUEVA GENERACIÓN	REPUBLICANO SOCIAL CRISTIANO	RESTAURACIÓN NACIONAL					UNIDAD SOCIAL CRISTIANA
CANTÓN PÉREZ ZELEDÓN	221	108 626	40 695	37,5	39 739	197	4 348	1 539	2 128	11 914	644	2 177	1 476	2 251	13 065	689	267	67 931	62,5
DISTRITO 1 SAN ISIDRO DE EL GENERAL	69	38 890	14 279	36,7	13 976	93	1 485	725	520	3 319	234	948	730	741	5 181	233	70	24 611	63,3
SAN ISIDRO DE EL GENERAL	11	7 457	2 459	33,0	2 421	17	314	163	62	485	52	230	98	161	839	27	11	4 998	67,0
LA PALMA	2	1 197	357	29,8	353	1	39	15	30	112	-	17	17	3	119	3	1	840	70,2
LA ESPERANZA	1	400	182	45,5	174	1	3	1	5	50	-	-	-	2	112	7	1	218	54,5
CANDELARIA O ANGOSTURA	1	625	242	38,7	218	-	16	4	3	30	-	5	42	14	104	23	1	383	61,3
PEDREGOSO	3	1 586	614	38,7	594	6	70	59	7	103	42	60	52	21	174	15	5	972	61,3
PACUARITO	1	271	147	54,2	145	1	27	4	6	68	1	-	7	-	31	1	1	124	45,8
QUEBRADAS	2	993	470	47,3	464	1	41	13	12	221	5	10	5	30	126	4	2	523	52,7
SAN RAFAEL NORTE DE SAN ISIDRO	2	794	325	40,9	316	2	36	19	6	96	16	41	7	16	77	7	2	469	59,1
SAN AGUSTÍN	1	183	126	68,9	125	-	4	3	3	25	-	-	1	-	89	1	-	57	31,1
SAN JUAN DE MIRAMAR (ALTO SAN JUAN)	1	196	56	28,6	56	-	9	1	3	7	-	1	1	-	34	-	-	140	71,4
CEIBO ARRIBA	1	174	92	52,9	92	-	2	-	-	6	-	1	-	-	83	-	-	82	47,1
PAVONES	2	1 337	521	39,0	515	5	23	11	8	60	2	11	14	15	366	5	1	816	61,0
EL HOYÓN	2	1 426	549	38,5	533	1	26	30	9	122	10	61	119	39	116	12	4	877	61,5
SINÁÍ	6	3 669	1 228	33,5	1 204	16	151	46	46	356	15	69	57	39	409	20	4	2 441	66,5
MIRAVALLÉS	1	566	194	34,3	191	-	18	3	22	54	1	10	6	16	61	2	1	372	65,7
VILLANUEVA DE PEDREGOSO	1	674	269	39,9	266	3	13	25	7	40	10	20	16	11	121	3	-	405	60,1
SAGRADA FAMILIA	5	3 151	1 134	36,0	1 108	11	154	61	48	246	9	77	32	49	421	20	6	2 017	64,0
ROSARIO O ARRONIS	1	486	215	44,2	213	-	4	3	41	23	-	3	6	-	133	2	-	271	55,8
BAJO ESPERANZA	1	241	143	59,3	142	-	1	-	1	17	1	1	-	4	117	1	-	98	40,7
BONITA	2	875	333	38,1	326	1	33	12	43	97	2	13	41	19	65	4	3	542	61,9
CENIZA	1	606	255	42,1	242	1	17	8	1	40	2	3	46	31	93	9	4	351	57,9
COCORÍ	4	2 236	720	32,2	692	2	98	27	62	218	4	22	50	56	153	24	4	1 516	67,8
COOPERATIVA	4	2 831	1 077	38,0	1 071	7	136	82	36	238	11	115	39	61	346	2	4	1 754	62,0
INVU PEDRO PÉREZ	3	1 664	601	36,1	592	5	85	35	11	133	7	66	21	27	202	7	2	1 063	63,9
MORAZÁN	3	1 586	623	39,3	612	6	71	45	8	147	5	38	16	40	236	9	2	963	60,7
SAN ANDRÉS	5	2 924	1 039	35,5	1 010	6	82	43	35	205	36	61	31	75	436	20	9	1 885	64,5
TIERRA PROMETIDA	2	742	308	41,5	301	-	12	12	5	120	3	13	6	12	118	5	2	434	58,5
DISTRITO 2 GENERAL	10	4 878	1 842	37,8	1 796	9	312	66	121	583	24	53	43	119	466	28	18	3 036	62,2
GENERAL VIEJO	2	1 196	486	40,6	471	-	89	33	22	137	11	15	15	33	116	9	6	710	59,4
LA HERMOSA	1	567	245	43,2	238	-	73	10	10	79	-	11	3	7	45	3	4	322	56,8
PEÑAS BLANCAS	3	1 548	443	28,6	434	5	37	12	71	141	7	17	17	19	108	6	3	1 105	71,4

**CUADRO 2.27 CANTÓN PÉREZ ZELEDÓN: JUNTAS, ELECTORADO, PARTICIPACIÓN, VOTOS POR PARTIDO, NULOS, BLANCOS Y ABSTENCIONISMO PARA ALCALDE(SA)
SEGÚN DISTRITO ADMINISTRATIVO Y ELECTORAL, ELECCIONES MUNICIPALES FEBRERO 2016**

DISTRITO ADMINISTRATIVO Y ELECTORAL	JUNTAS	ELECTORADO	VOTOS RECIBIDOS														ABSTENCIONISMO		
			TOTAL GENERAL	% PARTICIPACIÓN	VOTOS POR PARTIDO										VOTOS NULOS	VOTOS BLANCOS	ABSOLUTO	%	
					TOTAL	ACCESIBILIDAD SIN EXCLUSIÓN	ACCIÓN CIUDADANA	FRENTE AMPLIO	JUSTICIA GENERALEÑA	LIBERACIÓN NACIONAL	MOVIMIENTO LIBERTARIO	NUEVA GENERACIÓN	REPUBLICANO SOCIAL CRISTIANO	RESTAURACIÓN NACIONAL					UNIDAD SOCIAL CRISTIANA
SANTA ELENA	1	644	241	37,4	238	2	60	7	4	94	1	5	4	11	50	3	-	403	62,6
SAN BLAS (LINDA ARRIBA)	1	143	87	60,8	86	1	5	2	-	22	-	1	-	15	40	1	-	56	39,2
LA LINDA	1	404	179	44,3	172	1	29	-	5	55	-	3	2	16	61	4	3	225	55,7
MIRAFLORES	1	376	161	42,8	157	-	19	2	9	55	5	1	2	18	46	2	2	215	57,2
DISTRITO 3 DANIEL FLORES	45	26 537	9 261	34,9	9 050	55	867	444	511	2 529	142	452	366	583	3 101	155	56	17 276	65,1
PALMARES	5	3 413	1 026	30,1	1 008	10	112	39	57	245	14	67	38	86	340	12	6	2 387	69,9
SAN JUAN BOSCO (PATIO DE AGUA)	2	778	411	52,8	406	-	11	2	2	120	1	2	11	11	246	3	2	367	47,2
LA REPUNTA	3	2 072	842	40,6	817	2	58	26	25	255	6	30	26	35	354	19	6	1 230	59,4
LOS REYES	1	457	226	49,5	220	-	16	10	6	85	9	2	13	9	70	5	1	231	50,5
CONCEPCIÓN (PARTE ESTE)	1	572	349	61,0	331	1	5	1	5	115	-	5	5	7	187	16	2	223	39,0
LAS JUNTAS DE PACUAR	2	923	374	40,5	365	1	45	9	7	145	4	11	10	46	87	5	4	549	59,5
VILLA LIGIA	6	4 218	1 378	32,7	1 357	12	166	86	54	332	28	121	47	87	424	13	8	2 840	67,3
LOS CHILES	5	3 263	1 141	35,0	1 120	5	120	75	134	237	21	65	83	46	334	13	8	2 122	65,0
LOS ÁNGELES DE LIGIA	7	4 237	1 400	33,0	1 367	17	100	79	51	421	33	54	62	125	425	24	9	2 837	67,0
C.P. PALMARES	2	911	326	35,8	309	2	50	8	103	62	5	2	3	16	58	16	1	585	64,2
H.A. MONS.DELFÍN QUESADA CASTRO	1	85	50	58,8	50	1	5	-	3	30	1	1	1	-	8	-	-	35	41,2
BAIDAMBU	3	1 738	481	27,7	463	1	27	19	23	120	8	17	13	20	215	12	6	1 257	72,3
LA AURORA	5	2 980	967	32,4	951	3	130	80	31	277	12	56	42	60	260	14	2	2 013	67,6
DANIEL FLORES	2	890	290	32,6	286	-	22	10	10	85	-	19	12	35	93	3	1	600	67,4
DISTRITO 4 RIVAS	15	4 968	2 351	47,3	2 291	9	182	65	143	586	10	109	35	54	1 098	44	16	2 617	52,7
RIVAS	2	1 290	592	45,9	581	4	25	30	66	97	1	22	8	28	300	8	3	698	54,1
BUENA VISTA	1	302	158	52,3	153	-	15	4	3	54	1	4	-	-	72	4	1	144	47,7
PUEBLO NUEVO	2	806	405	50,2	399	-	14	13	14	127	1	21	1	3	205	3	3	401	49,8
CANAÁN	1	278	118	42,4	114	-	12	-	4	44	1	1	5	-	47	4	-	160	57,6
HERRADURA	1	226	104	46,0	99	-	6	-	2	19	5	2	-	11	54	4	1	122	54,0
CHIMIROL	2	847	330	39,0	319	2	55	2	18	81	1	7	9	9	135	4	7	517	61,0
LA PIEDRA DE RIVAS	1	264	153	58,0	152	1	6	7	1	41	-	12	1	-	83	1	-	111	42,0
PALMITAL	1	237	135	57,0	129	-	7	2	5	47	-	4	-	-	64	6	-	102	43,0
JARDÍN (PARTE ESTE)	1	157	90	57,3	87	1	1	5	-	28	-	15	2	1	34	3	-	67	42,7
PIEDRA ALTA	1	85	48	56,5	46	-	1	1	-	18	-	19	-	-	7	2	-	37	43,5
TIRRA	1	236	126	53,4	122	1	3	-	23	10	-	1	4	2	78	4	-	110	46,6
SAN GERARDO	1	240	92	38,3	90	-	37	1	7	20	-	1	5	-	19	1	1	148	61,7

**CUADRO 2.27 CANTÓN PÉREZ ZELEDÓN: JUNTAS, ELECTORADO, PARTICIPACIÓN, VOTOS POR PARTIDO, NULOS, BLANCOS Y ABSTENCIONISMO PARA ALCALDE(SA)
SEGÚN DISTRITO ADMINISTRATIVO Y ELECTORAL, ELECCIONES MUNICIPALES FEBRERO 2016**

DISTRITO ADMINISTRATIVO Y ELECTORAL	JUNTAS	ELECTORADO	VOTOS RECIBIDOS														ABSTENCIONISMO		
			TOTAL GENERAL	% PARTICIPACIÓN	VOTOS POR PARTIDO										VOTOS NULOS	VOTOS BLANCOS	ABSOLUTO	%	
					TOTAL	ACCESIBILIDAD SIN EXCLUSIÓN	ACCIÓN CIUDADANA	FRENTE AMPLIO	JUSTICIA GENERALEÑA	LIBERACIÓN NACIONAL	MOVIMIENTO LIBERTARIO	NUEVA GENERACIÓN	REPUBLICANO SOCIAL CRISTIANO	RESTAURACIÓN NACIONAL					UNIDAD SOCIAL CRISTIANA
DISTRITO 5 SAN PEDRO	12	6 168	2 157	35,0	2 109	4	203	53	180	713	20	128	69	187	552	25	23	4 011	65,0
SAN PEDRO	2	1 226	475	38,7	464	2	64	18	9	196	4	77	6	25	63	5	6	751	61,3
SAN RAFAEL DE SAN PEDRO	1	597	272	45,6	266	-	14	4	73	70	-	2	1	14	88	3	3	325	54,4
TAMBOR	1	489	210	42,9	207	1	40	4	3	129	1	8	1	2	18	2	1	279	57,1
SAN JERÓNIMO	1	424	192	45,3	190	1	14	4	30	74	-	10	4	26	27	-	2	232	54,7
FÁTIMA	2	742	206	27,8	201	-	24	6	21	70	-	4	9	56	11	-	5	536	72,2
LA UNIÓN DE SAN PEDRO	2	1 164	312	26,8	301	-	18	10	22	93	13	17	15	27	86	6	5	852	73,2
SANTIAGO	1	642	173	26,9	167	-	17	2	1	40	-	3	4	6	94	5	1	469	73,1
ESPERANZA DE SAN PEDRO	1	654	250	38,2	248	-	8	1	4	26	1	7	28	26	147	2	-	404	61,8
CRISTO REY	1	230	67	29,1	65	-	4	4	17	15	1	-	1	5	18	2	-	163	70,9
DISTRITO 6 PLATANARES	14	6 139	2 659	43,3	2 594	10	290	30	245	979	47	60	29	195	709	43	22	3 480	56,7
BOLIVIA	1	706	280	39,7	274	3	14	-	57	142	1	5	3	14	35	3	3	426	60,3
SAN RAFAEL DE PLATANARES	2	1 294	594	45,9	583	3	42	3	46	206	14	33	9	26	201	5	6	700	54,1
SAN PABLO	2	1 165	386	33,1	379	1	51	5	21	142	4	9	9	62	75	5	2	779	66,9
AGUAS BUENAS	1	337	155	46,0	152	-	12	3	5	44	1	-	-	4	83	3	-	182	54,0
SIERRA	1	204	111	54,4	109	-	8	2	13	66	1	-	-	2	17	1	1	93	45,6
SAN CARLOS	1	365	186	51,0	184	1	1	6	27	124	2	-	-	7	16	1	1	179	49,0
VISTA DE MAR NORTE	1	161	120	74,5	117	-	1	1	-	83	2	-	-	2	28	3	-	41	25,5
RÍO GRANDE	1	426	206	48,4	196	1	45	5	2	22	3	6	-	4	108	6	4	220	51,6
MOLLEJONES	2	864	306	35,4	301	1	71	3	10	65	5	5	6	52	83	5	-	558	64,6
SOCORRO	1	230	115	50,0	109	-	10	-	6	42	12	-	2	1	36	3	3	115	50,0
VILLA ARGENTINA	1	387	200	51,7	190	-	35	2	58	43	2	2	-	21	27	8	2	187	48,3
DISTRITO 7 PEJIBAYE	17	5 932	2 100	35,4	2 027	8	244	43	178	952	24	34	33	138	373	53	20	3 832	64,6
SAN GABRIEL	1	219	79	36,1	76	-	4	1	22	35	-	-	2	2	10	2	1	140	63,9
PEJIBAYE	2	1 373	514	37,4	491	1	26	1	13	275	3	18	3	54	97	14	9	859	62,6
ÁGUILA ABAJO	1	545	213	39,1	204	1	41	3	31	103	2	3	-	3	17	8	1	332	60,9
ZAPOTE	1	275	86	31,3	85	1	5	2	4	48	-	1	-	9	15	1	-	189	68,7
DESAMPARADOS	1	101	41	40,6	38	-	1	-	-	24	-	2	1	3	7	1	2	60	59,4
SAN MIGUEL	1	275	112	40,7	111	2	46	3	-	44	1	-	7	5	3	1	-	163	59,3
MESAS	2	937	224	23,9	215	1	21	7	46	74	1	3	6	17	39	6	3	713	76,1
SANTA LUCÍA (SANTA LUISA)	1	228	86	37,7	85	-	-	1	1	54	-	-	-	4	25	1	-	142	62,3
CHINA KICHÁ	1	281	115	40,9	113	-	13	9	-	48	1	-	-	1	41	2	-	166	59,1
SAN ANTONIO	2	921	303	32,9	294	2	46	13	23	59	15	5	13	25	93	8	1	618	67,1

**CUADRO 2.27 CANTÓN PÉREZ ZELEDÓN: JUNTAS, ELECTORADO, PARTICIPACIÓN, VOTOS POR PARTIDO, NULOS, BLANCOS Y ABSTENCIONISMO PARA ALCALDE(SA)
SEGÚN DISTRITO ADMINISTRATIVO Y ELECTORAL, ELECCIONES MUNICIPALES FEBRERO 2016**

DISTRITO ADMINISTRATIVO Y ELECTORAL	JUNTAS	ELECTORADO	VOTOS RECIBIDOS														ABSTENCIONISMO		
			TOTAL GENERAL	% PARTICIPACIÓN	VOTOS POR PARTIDO											VOTOS NULOS	VOTOS BLANCOS	ABSOLUTO	%
					TOTAL	ACCESIBILIDAD SIN EXCLUSIÓN	ACCIÓN CIUDADANA	FRENTE AMPLIO	JUSTICIA GENERALEÑA	LIBERACIÓN NACIONAL	MOVIMIENTO LIBERTARIO	NUEVA GENERACIÓN	REPUBLICANO SOCIAL CRISTIANO	RESTAURACIÓN NACIONAL	UNIDAD SOCIAL CRISTIANA				
SAN MARTÍN (LAS MULAS)	1	199	88	44,2	85	-	24	1	1	50	-	-	1	6	2	2	1	111	55,8
GUADALUPE	1	258	103	39,9	98	-	6	1	13	52	1	1	-	6	18	3	2	155	60,1
TRINIDAD	1	130	48	36,9	45	-	-	1	20	23	-	1	-	-	-	3	-	82	63,1
VERACRUZ	1	190	88	46,3	87	-	11	-	4	63	-	-	-	3	6	1	-	102	53,7
DISTRITO 8 CAJÓN	13	7 158	2 649	37,0	2 580	4	414	57	136	898	69	252	53	163	534	51	18	4 509	63,0
CARMEN O CAJÓN	4	2 547	861	33,8	845	1	153	10	40	268	37	55	9	67	205	14	2	1 686	66,2
QUIZARRÁ (PARTE ESTE)	1	514	185	36,0	180	1	25	4	9	43	-	53	-	12	33	3	2	329	64,0
SANTA TERESA	1	714	351	49,2	344	-	62	9	39	175	3	30	1	8	17	5	2	363	50,8
MERCEDES	3	1 585	596	37,6	578	-	122	18	9	249	18	40	12	14	96	12	6	989	62,4
SAN FRANCISCO	2	771	370	48,0	359	-	23	9	23	74	3	63	7	26	131	6	5	401	52,0
PILAR	2	1 027	286	27,8	274	2	29	7	16	89	8	11	24	36	52	11	1	741	72,2
DISTRITO 9 BARÚ	5	1 944	736	37,9	721	-	43	19	14	293	3	54	66	6	223	11	4	1 208	62,1
SAN CRISTÓBAL O TINAMASTE	1	576	237	41,1	231	-	13	9	4	43	2	8	35	5	112	5	1	339	58,9
SAN JUAN DE DIOS O GUABO	1	331	93	28,1	91	-	14	1	2	34	-	4	7	1	28	1	1	238	71,9
PLATANILLO	1	652	217	33,3	211	-	5	5	8	117	-	41	13	-	22	4	2	435	66,7
VILLA BONITA	1	90	31	34,4	31	-	-	-	-	16	-	-	7	-	8	-	-	59	65,6
SAN SALVADOR	1	295	158	53,6	157	-	11	4	-	83	1	1	4	-	53	1	-	137	46,4
DISTRITO 10 RÍO NUEVO	8	2 365	929	39,3	908	1	114	6	11	404	5	30	16	20	301	15	6	1 436	60,7
SANTA ROSA	2	867	279	32,2	270	-	21	1	5	111	1	20	7	13	91	5	4	588	67,8
SAVEGRE ABAJO	1	288	141	49,0	138	-	14	-	-	39	2	-	-	-	83	2	1	147	51,0
BRUJO	1	133	80	60,2	80	-	1	-	-	64	-	-	-	-	15	-	-	53	39,8
EL LLANO	1	157	70	44,6	68	-	3	1	1	36	-	-	-	-	27	2	-	87	55,4
CALLE MORAS	1	496	216	43,5	212	-	55	2	-	85	1	10	5	5	49	4	-	280	56,5
SAN CAYETANO (RÍO NUEVO)	1	239	67	28,0	67	-	20	2	-	30	1	-	1	1	12	-	-	172	72,0
CALIFORNIA DE RÍO NUEVO	1	185	76	41,1	73	1	-	-	5	39	-	-	3	1	24	2	1	109	58,9
DISTRITO 11 PÁRAMO	13	3 647	1 732	47,5	1 687	4	194	31	69	658	66	57	36	45	527	31	14	1 915	52,5
SAN RAMÓN SUR	3	1 467	664	45,3	648	1	107	10	10	241	45	11	13	35	175	10	6	803	54,7
SANTO TOMÁS	1	163	95	58,3	93	-	16	1	34	32	-	-	2	2	6	1	1	68	41,7
DIVISIÓN (PARTE OESTE)	1	264	117	44,3	113	1	9	-	15	52	-	11	1	1	23	4	-	147	55,7
LOS ÁNGELES DE PÁRAMO	1	236	134	56,8	130	-	10	-	1	44	6	-	1	1	67	2	2	102	43,2
SIBERIA (PARTE OESTE)	1	163	77	47,2	76	-	5	1	1	24	1	23	-	-	21	1	-	86	52,8
LA ESE	1	305	96	31,5	95	-	8	1	4	23	-	6	1	2	50	1	-	209	68,5

**CUADRO 2.27 CANTÓN PÉREZ ZELEDÓN: JUNTAS, ELECTORADO, PARTICIPACIÓN, VOTOS POR PARTIDO, NULOS, BLANCOS Y ABSTENCIONISMO PARA ALCALDE(SA)
SEGÚN DISTRITO ADMINISTRATIVO Y ELECTORAL, ELECCIONES MUNICIPALES FEBRERO 2016**

DISTRITO ADMINISTRATIVO Y ELECTORAL	JUNTAS	ELECTORADO	VOTOS RECIBIDOS													ABSTENCIONISMO			
			TOTAL GENERAL	% PARTICIPACIÓN	VOTOS POR PARTIDO										VOTOS NULOS	VOTOS BLANCOS	ABSOLUTO	%	
					TOTAL	ACCESIBILIDAD SIN EXCLUSIÓN	ACCIÓN CIUDADANA	FRENTE AMPLIO	JUSTICIA GENERALEÑA	LIBERACIÓN NACIONAL	MOVIMIENTO LIBERTARIO	NUEVA GENERACIÓN	REPUBLICANO SOCIAL CRISTIANO	RESTAURACIÓN NACIONAL					UNIDAD SOCIAL CRISTIANA
VALENCIA	1	181	91	50,3	87	1	4	8	1	8	4	3	3	2	53	3	1	90	49,7
SANTA EDUVIGIS	1	215	132	61,4	132	1	3	-	-	108	1	-	-	-	19	-	-	83	38,6
SAN RAMÓN NORTE	1	517	237	45,8	226	-	18	10	3	94	9	2	3	2	85	7	4	280	54,2
BERLÍN	1	93	63	67,7	62	-	9	-	-	22	-	1	12	-	18	1	-	30	32,3
RÍO QUEBRADAS ARRIBA	1	43	26	60,5	25	-	5	-	-	10	-	-	-	-	10	1	-	17	39,5

Fuente: Tribunal Supremo de Elecciones.

CUADRO 2.28 CANTÓN LEÓN CORTÉS CASTRO: JUNTAS, ELECTORADO, PARTICIPACIÓN, VOTOS POR PARTIDO, NULOS, BLANCOS Y ABSTENCIONISMO PARA ALCALDE(SA), SEGÚN DISTRITO ADMINISTRATIVO Y ELECTORAL, ELECCIONES MUNICIPALES FEBRERO 2016

DISTRITO ADMINISTRATIVO Y ELECTORAL	JUNTAS	ELECTORADO	VOTOS RECIBIDOS								ABSTENCIONISMO	
			TOTAL GENERAL	% PARTICIPACIÓN	VOTOS POR PARTIDO			VOTOS NULOS	VOTOS BLANCOS	ABSOLUTO	%	
					TOTAL	ACCIÓN CIUDADANA	LIBERACIÓN NACIONAL					MOVIMIENTO LIBERTARIO
CANTÓN LEÓN CORTÉS CASTRO	23	9 030	3 868	42,8	3 768	822	2 854	92	67	33	5 162	57,2
DISTRITO 1 SAN PABLO	5	3 210	1 540	48,0	1 507	325	1 120	62	26	7	1 670	52,0
SAN PABLO	4	2 752	1 389	50,5	1 359	296	1 007	56	23	7	1 363	49,5
CARRIZALES	1	458	151	33,0	148	29	113	6	3	-	307	67,0
DISTRITO 2 SAN ANDRÉS	3	1 094	431	39,4	417	129	286	2	10	4	663	60,6
SAN ANDRÉS	1	708	281	39,7	274	110	163	1	5	2	427	60,3
ANGOSTURA ABAJO	1	233	89	38,2	86	11	74	1	2	1	144	61,8
HIGUERÓN	1	153	61	39,9	57	8	49	-	3	1	92	60,1
DISTRITO 3 LLANO BONITO	4	1 397	556	39,8	541	61	475	5	5	10	841	60,2
LLANO BONITO (SAN RAFAEL ARRIBA)	1	682	233	34,2	225	22	201	2	4	4	449	65,8
SAN RAFAEL ABAJO (BENEFICIO CAFÉ)	1	369	144	39,0	141	6	134	1	-	3	225	61,0
SAN FRANCISCO	1	251	116	46,2	113	3	110	-	1	2	135	53,8
SANTA JUANA	1	95	63	66,3	62	30	30	2	-	1	32	33,7
DISTRITO 4 SAN ISIDRO	4	1 190	474	39,8	457	39	411	7	13	4	716	60,2
SAN ISIDRO	2	844	317	37,6	309	33	274	2	5	3	527	62,4
SANTA ROSA ARRIBA ESTE	1	181	84	46,4	76	3	71	2	7	1	97	53,6
TRINIDAD	1	165	73	44,2	72	3	66	3	1	-	92	55,8

CUADRO 2.28 CANTÓN LEÓN CORTÉS CASTRO: JUNTAS, ELECTORADO, PARTICIPACIÓN, VOTOS POR PARTIDO, NULOS, BLANCOS Y ABSTENCIONISMO PARA ALCALDE(SA), SEGÚN DISTRITO ADMINISTRATIVO Y ELECTORAL, ELECCIONES MUNICIPALES FEBRERO 2016

DISTRITO ADMINISTRATIVO Y ELECTORAL	JUNTAS	ELECTORADO	VOTOS RECIBIDOS								ABSTENCIONISMO	
			TOTAL GENERAL	% PARTICIPACIÓN	VOTOS POR PARTIDO			VOTOS NULOS	VOTOS BLANCOS	ABSOLUTO	%	
					TOTAL	ACCIÓN CIUDADANA	LIBERACIÓN NACIONAL					MOVIMIENTO LIBERTARIO
DISTRITO 5 SANTA CRUZ	5	1 343	526	39,2	509	198	300	11	10	7	817	60,8
SANTA CRUZ	2	782	276	35,3	261	157	97	7	9	6	506	64,7
CEDRAL (PARTE NORTE)	1	331	147	44,4	147	11	133	3	-	-	184	55,6
SAN MARTÍN	1	156	75	48,1	75	27	48	-	-	-	81	51,9
LA LUCHA (SUR DEL RÍO)	1	74	28	37,8	26	3	22	1	1	1	46	62,2
DISTRITO 6 SAN ANTONIO	2	796	341	42,8	337	70	262	5	3	1	455	57,2
SAN ANTONIO	1	527	234	44,4	234	63	168	3	-	-	293	55,6
LA CUESTA O BAJO DE TARRAZÚ	1	269	107	39,8	103	7	94	2	3	1	162	60,2

Fuente: Tribunal Supremo de Elecciones.

**CUADRO 2.29 CANTÓN ALAJUELA: JUNTAS, ELECTORADO, PARTICIPACIÓN, VOTOS POR PARTIDO, NULOS, BLANCOS Y ABSTENCIONISMO PARA ALCALDE(SA)
SEGÚN DISTRITO ADMINISTRATIVO Y ELECTORAL, ELECCIONES MUNICIPALES FEBRERO 2016**

DISTRITO ADMINISTRATIVO Y ELECTORAL	JUNTAS	ELECTORADO	VOTOS RECIBIDOS														ABSTENCIONISMO			
			TOTAL GENERAL	% PARTICIPACIÓN	VOTOS POR PARTIDO										VOTOS NULOS	VOTOS BLANCOS	ABSOLUTO	%		
					TOTAL	ACCIÓN CIUDADANA	DE LOS TRABAJADORES	FRENTE AMPLIO	LIBERACIÓN NACIONAL	MOVIMIENTO LIBERTARIO	NUOVA GENERACIÓN	RENOVACIÓN COSTARRICENSE	RENOVEMOS ALAJUELA	REPUBLICANO SOCIAL CRISTIANO					RESTAURACIÓN NACIONAL	UNIDAD SOCIAL CRISTIANA
CANTÓN ALAJUELA	312	193 568	56 908	29,4	55 550	3 039	285	1 696	33 006	1 016	466	1 405	5 351	1 293	550	7 443	1 015	343	136 660	70,6
DISTRITO 1 ALAJUELA	59	39 734	12 090	30,4	11 877	380	44	464	7 829	142	145	262	1 390	194	99	928	158	55	27 644	69,6
ALAJUELA	12	8 294	2 979	35,9	2 928	106	8	93	1 947	25	28	41	419	36	21	204	36	15	5 315	64,1
CONCEPCIÓN O EL LLANO	15	10 059	3 301	32,8	3 254	79	13	133	2 189	25	28	75	405	82	26	199	30	17	6 758	67,2
CANOAS	13	8 819	2 275	25,8	2 236	73	8	106	1 491	56	19	61	225	18	17	162	30	9	6 544	74,2
MONTECILLOS (PARTE NORTE)	7	4 756	1 115	23,4	1 084	22	10	54	693	8	14	48	76	21	15	123	27	4	3 641	76,6
H.A. SANTIAGO CRESPO CALVO	1	188	67	35,6	66	2	-	-	45	-	-	-	4	2	1	12	1	-	121	64,4
BARRIO CORAZÓN DE JESÚS	2	1 327	417	31,4	407	9	-	14	254	3	17	6	54	4	7	39	6	4	910	68,6
EL ARROYO	2	1 419	548	38,6	542	14	-	16	379	2	12	7	51	8	5	48	6	-	871	61,4
EL CARMEN	7	4 872	1 388	28,5	1 360	75	5	48	831	23	27	24	156	23	7	141	22	6	3 484	71,5
DISTRITO 2 SAN JOSÉ	50	32 453	8 821	27,2	8 654	420	46	332	5 436	52	165	316	696	154	90	947	125	42	23 632	72,8
SAN JOSÉ	14	9 258	2 424	26,2	2 382	89	11	67	1 383	9	46	76	223	95	23	360	32	10	6 834	73,8
EL COYOL	10	6 466	1 537	23,8	1 512	137	9	81	832	13	45	67	136	18	16	158	18	7	4 929	76,2
TUETAL SUR	3	1 503	409	27,2	400	7	-	11	276	4	2	26	10	2	3	59	8	1	1 094	72,8
PUEBLO NUEVO	6	3 854	1 366	35,4	1 336	37	1	58	959	5	36	37	62	12	24	105	21	9	2 488	64,6
PACTO DEL JOCOTE	17	11 372	3 085	27,1	3 024	150	25	115	1 986	21	36	110	265	27	24	265	46	15	8 287	72,9
DISTRITO 3 CARRIZAL	8	4 569	1 891	41,4	1 828	77	4	31	1 055	4	5	12	135	6	9	490	49	14	2 678	58,6
CARRIZAL	4	2 479	1 160	46,8	1 128	46	3	18	667	4	-	11	73	4	2	300	30	2	1 319	53,2
CINCO ESQUINAS	2	831	287	34,5	279	12	-	7	147	-	1	-	39	-	2	71	4	4	544	65,5
PAVAS (GUARARÍ)	2	1 259	444	35,3	421	19	1	6	241	-	4	1	23	2	5	119	15	8	815	64,7
DISTRITO 4 SAN ANTONIO	31	21 348	5 572	26,1	5 443	267	23	167	3 190	82	23	190	476	144	76	805	92	37	15 776	73,9
SAN ANTONIO DEL TEJAR	4	2 582	871	33,7	858	52	3	27	580	3	4	9	46	12	4	118	9	4	1 711	66,3
EL ROBLE	13	8 645	2 333	27,0	2 282	88	6	66	1 240	47	7	85	236	60	27	420	38	13	6 312	73,0
VILLA BONITA (PARTE SUR)	8	6 182	1 593	25,8	1 552	82	5	54	987	14	12	43	143	65	9	138	26	15	4 589	74,2
CIRUELAS	6	3 939	775	19,7	751	45	9	20	383	18	-	53	51	7	36	129	19	5	3 164	80,3
DISTRITO 5 GUÁCIMA	22	13 740	4 209	30,6	4 081	366	16	98	2 204	45	16	96	330	74	26	810	95	33	9 531	69,4
GUÁCIMA (SANTIAGO OESTE)	7	4 689	1 403	29,9	1 354	124	4	37	772	16	10	44	98	25	8	216	34	15	3 286	70,1
EL COCO	3	1 947	548	28,1	534	35	2	12	302	-	3	5	67	7	3	98	10	4	1 399	71,9
LAS VUELTAS	2	1 148	533	46,4	521	22	-	14	257	6	-	-	39	5	-	178	10	2	615	53,6
NUESTRO AMO	3	1 592	605	38,0	598	14	4	11	394	11	2	4	15	8	-	135	6	1	987	62,0

**CUADRO 2.29 CANTÓN ALAJUELA: JUNTAS, ELECTORADO, PARTICIPACIÓN, VOTOS POR PARTIDO, NULOS, BLANCOS Y ABSTENCIONISMO PARA ALCALDE(SA)
SEGÚN DISTRITO ADMINISTRATIVO Y ELECTORAL, ELECCIONES MUNICIPALES FEBRERO 2016**

DISTRITO ADMINISTRATIVO Y ELECTORAL	JUNTAS	ELECTORADO	VOTOS RECIBIDOS														ABSTENCIONISMO			
			TOTAL GENERAL	% PARTICIPACIÓN	VOTOS POR PARTIDO											VOTOS NULOS	VOTOS BLANCOS	ABSOLUTO	%	
					TOTAL	ACCIÓN CIUDADANA	DE LOS TRABAJADORES	FRENTE AMPLIO	LIBERACIÓN NACIONAL	MOVIMIENTO LIBERTARIO	NUOVA GENERACIÓN	RENOVACIÓN COSTARRICENSE	RENOVEMOS ALAJUELA	REPUBLICANO SOCIAL CRISTIANO	RESTAURACIÓN NACIONAL					UNIDAD SOCIAL CRISTIANA
RINCÓN CHIQUITO	4	2 303	612	26,6	584	107	3	14	234	10	-	21	59	9	12	115	21	7	1 691	73,4
RINCÓN DE HERRERA	3	2 061	508	24,6	490	64	3	10	245	2	1	22	52	20	3	68	14	4	1 553	75,4
DISTRITO 6 SAN ISIDRO	20	11 317	3 144	27,8	3 060	192	18	96	1 924	16	14	64	200	44	30	462	53	31	8 173	72,2
SAN ISIDRO	3	1 814	496	27,3	484	12	3	10	257	4	-	11	44	2	6	135	7	5	1 318	72,7
ITIQÚIS	5	3 089	711	23,0	688	19	3	20	495	4	5	12	31	22	3	74	17	6	2 378	77,0
DULCE NOMBRE DE LAGUNA	2	1 365	335	24,5	319	77	4	21	135	1	1	11	11	6	2	50	7	9	1 030	75,5
SAN MARTÍN	4	2 177	725	33,3	716	48	4	34	479	3	1	11	52	8	10	66	5	4	1 452	66,7
TACACORÍ	3	1 601	383	23,9	374	17	1	4	239	2	5	7	38	3	7	51	7	2	1 218	76,1
CERRILLAL	1	310	100	32,3	96	5	-	3	52	2	-	4	13	1	-	16	2	2	210	67,7
LAS PILAS	2	961	394	41,0	383	14	3	4	267	-	2	8	11	2	2	70	8	3	567	59,0
DISTRITO 7 SABANILLA	11	5 192	1 840	35,4	1 801	144	4	23	1 279	23	5	12	68	32	59	152	36	3	3 352	64,6
SABANILLA	2	1 210	510	42,1	503	7	-	5	422	2	-	3	16	2	16	30	7	-	700	57,9
SAN LUIS	2	989	392	39,6	389	8	-	2	320	5	-	2	14	-	16	22	3	-	597	60,4
LOS ÁNGELES	2	952	278	29,2	269	30	-	5	184	7	-	1	14	-	14	14	8	1	674	70,8
FRAIJANES	2	766	178	23,2	177	26	3	6	116	2	2	-	1	7	8	6	1	-	588	76,8
POASITO	2	737	267	36,2	255	73	1	2	93	1	1	3	5	22	2	52	11	1	470	63,8
EL CERRO	1	538	215	40,0	208	-	-	3	144	6	2	3	18	1	3	28	6	1	323	60,0
DISTRITO 8 SAN RAFAEL	34	17 747	4 463	25,1	4 356	333	69	109	2 156	209	24	96	422	205	31	702	81	26	13 284	74,9
SAN RAFAEL ESTE	10	6 807	2 035	29,9	1 995	200	39	41	974	51	8	29	176	121	9	347	27	13	4 772	70,1
SAN RAFAEL OESTE	11	7 689	2 118	27,5	2 063	109	28	60	1 037	150	13	53	229	72	16	296	44	11	5 571	72,5
C.P. TALLERES INDUSTRIALES	1	166	30	18,1	29	2	1	-	17	-	1	-	2	-	-	6	1	-	136	81,9
C.P. SAN RAFAEL	2	502	53	10,6	50	2	1	-	21	4	-	2	5	2	1	12	3	-	449	89,4
C.P. ÁMBITO B (MÍNIMA)	2	595	43	7,2	42	7	-	2	22	-	1	4	-	-	1	5	-	1	552	92,8
C.P. ÁMBITO C (MEDIANA ABIERTA)	1	385	34	8,8	32	1	-	1	16	-	-	3	3	5	-	3	2	-	351	91,2
C.P. ÁMBITOS D (MED CERRADA) E (MÁXIMA)	2	441	31	7,0	31	2	-	1	13	1	1	1	2	2	-	8	-	-	410	93,0
C.P. GERARDO RODRÍGUEZ ECHEVERRÍA	3	888	66	7,4	64	5	-	4	29	3	-	4	4	2	3	10	1	1	822	92,6
C.P. ADULTO MAYOR	1	141	47	33,3	44	3	-	-	23	-	-	-	1	1	1	15	3	-	94	66,7
C.P. ADULTO JOVEN	1	133	6	4,5	6	2	-	-	4	-	-	-	-	-	-	-	-	-	127	95,5
DISTRITO 9 RÍO SEGUNDO	14	8 672	2 523	29,1	2 442	107	17	89	1 256	97	11	71	364	43	29	358	62	19	6 149	70,9
RÍO SEGUNDO (SANTIAGO ESTE)	6	4 439	1 270	28,6	1 231	66	6	52	566	47	6	37	199	13	15	224	27	12	3 169	71,4
CACIQUE	4	2 294	685	29,9	673	20	3	23	440	10	3	10	74	5	7	78	10	2	1 609	70,1
VILLA HELIA (FINCA HELIA)	2	977	276	28,2	264	10	5	11	110	29	2	16	20	23	6	32	8	4	701	71,8
CALIFORNIA	2	962	292	30,4	274	11	3	3	140	11	-	8	71	2	1	24	17	1	670	69,6

**CUADRO 2.29 CANTÓN ALAJUELA: JUNTAS, ELECTORADO, PARTICIPACIÓN, VOTOS POR PARTIDO, NULOS, BLANCOS Y ABSTENCIONISMO PARA ALCALDE(SA)
SEGÚN DISTRITO ADMINISTRATIVO Y ELECTORAL, ELECCIONES MUNICIPALES FEBRERO 2016**

DISTRITO ADMINISTRATIVO Y ELECTORAL	JUNTAS	ELECTORADO	VOTOS RECIBIDOS														ABSTENCIONISMO			
			TOTAL GENERAL	% PARTICIPACIÓN	VOTOS POR PARTIDO											VOTOS NULOS	VOTOS BLANCOS	ABSOLUTO	%	
					TOTAL	ACCIÓN CIUDADANA	DE LOS TRABAJADORES	FRENTE AMPLIO	LIBERACIÓN NACIONAL	MOVIMIENTO LIBERTARIO	NUEVA GENERACIÓN	RENOVACIÓN COSTARRICENSE	RENOVEMOS ALAJUELA	REPUBLICANO SOCIAL CRISTIANO	RESTAURACIÓN NACIONAL					UNIDAD SOCIAL CRISTIANA
DISTRITO 10 DESAMPARADOS	26	17 820	5 319	29,8	5 169	199	25	134	2 902	295	36	134	450	236	34	724	117	33	12 501	70,2
DESAMPARADOS	14	9 775	2 935	30,0	2 847	155	15	65	1 472	214	11	52	224	200	19	420	68	20	6 840	70,0
INVU LOS RODRÍGUEZ	10	6 987	2 028	29,0	1 976	40	10	62	1 227	77	22	80	213	34	15	196	41	11	4 959	71,0
ROSALES	2	1 058	356	33,6	346	4	-	7	203	4	3	2	13	2	-	108	8	2	702	66,4
DISTRITO 11 TURRÚCARES	9	5 299	1 815	34,3	1 782	126	5	46	966	9	4	47	218	36	33	292	25	8	3 484	65,7
TURRÚCARES	5	3 512	1 221	34,8	1 197	88	3	27	605	5	3	40	187	29	20	190	20	4	2 291	65,2
CEBADILLA	2	853	277	32,5	272	14	2	6	178	2	1	2	12	4	8	43	4	1	576	67,5
SAN MIGUEL O CERRILLOS	1	716	228	31,8	225	16	-	9	120	-	-	5	18	2	4	51	1	2	488	68,2
SIQUIARES	1	218	89	40,8	88	8	-	4	63	2	-	-	1	1	1	8	-	1	129	59,2
DISTRITO 12 TAMBOR	14	9 133	2 895	31,7	2 803	261	9	67	1 777	13	12	83	145	95	16	325	62	30	6 238	68,3
TAMBOR (SANTA ANA)	3	2 030	799	39,4	756	132	2	19	399	4	4	19	43	56	7	71	28	15	1 231	60,6
CAÇAO	5	3 149	979	31,1	946	71	-	20	636	4	3	44	27	6	5	130	22	11	2 170	68,9
TUETAL NORTE (PARTE)	4	2 704	662	24,5	652	19	3	9	452	4	2	15	47	14	3	84	10	-	2 042	75,5
QUEBRADAS	2	1 250	455	36,4	449	39	4	19	290	1	3	5	28	19	1	40	2	4	795	63,6
DISTRITO 13 GARITA	8	4 698	1 481	31,5	1 421	110	2	36	698	27	6	21	244	25	14	238	50	10	3 217	68,5
GARITA	5	3 220	873	27,1	838	95	2	22	386	15	5	11	104	21	7	170	29	6	2 347	72,9
DULCE NOMBRE O LAS ÁNIMAS	3	1 478	608	41,1	583	15	-	14	312	12	1	10	140	4	7	68	21	4	870	58,9
DISTRITO 14 SARAPIQUÍ	6	1 846	845	45,8	833	57	3	4	334	2	-	1	213	5	4	210	10	2	1 001	54,2
UJARRÁS	2	720	329	45,7	325	42	2	1	43	-	-	-	170	4	3	60	3	1	391	54,3
SAN MIGUEL DE SARAPIQUÍ	2	947	425	44,9	420	11	-	1	248	1	-	1	39	1	1	117	5	-	522	55,1
CORAZÓN DE JESÚS	1	86	55	64,0	53	2	1	-	32	1	-	-	1	-	-	16	1	1	31	36,0
EL PARAÍSO	1	93	36	38,7	35	2	-	2	11	-	-	-	3	-	-	17	1	-	57	61,3

Fuente: Tribunal Supremo de Elecciones.

**CUADRO 2.30 CANTÓN SAN RAMÓN: JUNTAS, ELECTORADO, PARTICIPACIÓN, VOTOS POR PARTIDO, NULOS, BLANCOS Y ABSTENCIONISMO PARA ALCALDE(SA)
SEGÚN DISTRITO ADMINISTRATIVO Y ELECTORAL, ELECCIONES MUNICIPALES FEBRERO 2016**

DISTRITO ADMINISTRATIVO Y ELECTORAL	JUNTAS	ELECTORADO	VOTOS RECIBIDOS													ABSTENCIONISMO		
			TOTAL GENERAL	% PARTICIPACIÓN	VOTOS POR PARTIDO							VOTOS NULOS	VOTOS BLANCOS	ABSOLUTO	%			
					TOTAL	ACCIÓN CIUDADANA	FRENTE AMPLIO	LIBERACIÓN NACIONAL	LIGA RAMONENSE	MOVIMIENTO LIBERTARIO	NUEVA GENERACIÓN					REPUBLICANO SOCIAL CRISTIANO	RESTAURACIÓN NACIONAL	UNIDAD SOCIAL CRISTIANA
CANTÓN SAN RAMÓN	113	60 762	22 590	37,2	21 880	3 023	1 067	8 943	1 675	235	3 304	1 697	224	1 712	503	207	38 172	62,8
DISTRITO 1 SAN RAMÓN	19	13 125	4 853	37,0	4 747	716	269	1 513	308	79	1 111	347	65	339	78	28	8 272	63,0
SAN RAMÓN	19	13 125	4 853	37,0	4 747	716	269	1 513	308	79	1 111	347	65	339	78	28	8 272	63,0
DISTRITO 2 SANTIAGO	8	3 404	1 254	36,8	1 207	170	43	682	82	7	124	36	10	53	33	14	2 150	63,2
SANTIAGO	4	2 161	834	38,6	808	92	27	449	54	4	103	31	10	38	19	7	1 327	61,4
SAN JOSÉ (RÍO JESÚS)	1	393	113	28,8	110	13	5	66	7	-	11	3	-	5	1	2	280	71,2
ANGOSTURA	1	161	80	49,7	77	33	2	35	-	-	1	1	-	5	2	1	81	50,3
CALLE LEÓN	1	289	85	29,4	79	13	5	50	7	2	-	-	-	2	5	1	204	70,6
EMPALME	1	400	142	35,5	133	19	4	82	14	1	9	1	-	3	6	3	258	64,5
DISTRITO 3 SAN JUAN	15	9 135	2 760	30,2	2 675	349	149	763	306	46	505	151	17	389	63	22	6 375	69,8
SAN JUAN	9	6 130	1 959	32,0	1 903	250	107	541	227	37	354	102	10	275	39	17	4 171	68,0
H.A. SAN RAMÓN	1	55	19	34,5	18	2	-	12	-	-	-	-	-	4	-	1	36	65,5
BARRIO BELÉN	5	2 950	782	26,5	754	97	42	210	79	9	151	49	7	110	24	4	2 168	73,5
DISTRITO 4 PIEDADES NORTE	10	5 471	1 881	34,4	1 826	222	95	729	351	31	214	66	15	103	43	12	3 590	65,6
PIEDES NORTE	2	1 007	342	34,0	329	60	26	102	54	12	35	13	3	24	11	2	665	66,0
LA PAZ	1	233	111	47,6	109	8	3	54	18	-	8	3	1	14	1	1	122	52,4
BOLÍVAR (ESPERANZA)	5	2 856	797	27,9	776	89	47	329	89	10	127	39	9	37	17	4	2 059	72,1
LA ESPERANZA	1	683	268	39,2	262	12	15	32	173	8	8	5	1	8	6	-	415	60,8
LA PAZ	1	692	363	52,5	350	53	4	212	17	1	36	6	1	20	8	5	329	47,5
DISTRITO 5 PIEDADES SUR	9	2 994	1 383	46,2	1 337	150	48	871	54	7	120	32	9	46	32	14	1 611	53,8
PIEDES SUR	2	1 219	474	38,9	460	79	17	282	17	3	32	16	3	11	9	5	745	61,1
SALVADOR	1	167	93	55,7	92	28	2	50	9	-	2	-	-	1	1	-	74	44,3
SAN FRANCISCO	1	194	95	49,0	91	6	4	66	5	-	5	2	1	2	2	2	99	51,0
SAN MIGUEL	2	729	368	50,5	350	14	2	236	8	1	65	3	2	19	13	5	361	49,5
BUREAL	1	108	83	76,9	82	-	1	79	-	1	-	-	-	1	1	-	25	23,1
SOCORRO	1	129	75	58,1	74	4	-	57	1	1	7	1	1	2	1	-	54	41,9
LA GUARIA	1	448	195	43,5	188	19	22	101	14	1	9	10	2	10	5	2	253	56,5

**CUADRO 2.30 CANTÓN SAN RAMÓN: JUNTAS, ELECTORADO, PARTICIPACIÓN, VOTOS POR PARTIDO, NULOS, BLANCOS Y ABSTENCIONISMO PARA ALCALDE(SA)
SEGÚN DISTRITO ADMINISTRATIVO Y ELECTORAL, ELECCIONES MUNICIPALES FEBRERO 2016**

DISTRITO ADMINISTRATIVO Y ELECTORAL	JUNTAS	ELECTORADO	VOTOS RECIBIDOS													ABSTENCIONISMO		
			TOTAL GENERAL	% PARTICIPACIÓN	VOTOS POR PARTIDO							VOTOS NULOS	VOTOS BLANCOS	ABSOLUTO	%			
					TOTAL	ACCIÓN CIUDADANA	FRENTE AMPLIO	LIBERACIÓN NACIONAL	LIGA RAMONENSE	MOVIMIENTO LIBERTARIO	NUEVA GENERACIÓN					REPUBLICANO SOCIAL CRISTIANO	RESTAURACIÓN NACIONAL	UNIDAD SOCIAL CRISTIANA
DISTRITO 6 SAN RAFAEL	9	5 714	1 951	34,1	1 897	212	62	969	136	15	224	111	21	147	41	13	3 763	65,9
SAN RAFAEL	4	2 777	833	30,0	814	115	30	343	45	4	129	67	14	67	12	7	1 944	70,0
BERLÍN	1	547	262	47,9	256	42	6	174	5	3	5	-	1	20	6	-	285	52,1
CALLE ZAMORA	3	1 917	664	34,6	641	40	21	376	32	5	82	41	5	39	19	4	1 253	65,4
LLANO DE BRENES	1	473	192	40,6	186	15	5	76	54	3	8	3	1	21	4	2	281	59,4
DISTRITO 7 SAN ISIDRO	5	2 851	1 128	39,6	1 080	324	42	453	49	4	58	98	6	46	29	19	1 723	60,4
SAN ISIDRO	3	1 833	788	43,0	757	276	26	317	32	1	41	28	4	32	20	11	1 045	57,0
GUARIA (RÍO GRANDE)	2	1 018	340	33,4	323	48	16	136	17	3	17	70	2	14	9	8	678	66,6
DISTRITO 8 ÁNGELES	12	5 634	1 853	32,9	1 765	188	164	617	245	26	287	81	36	121	63	25	3 781	67,1
LOS ÁNGELES SUR	2	999	364	36,4	352	34	33	98	90	5	40	31	1	20	7	5	635	63,6
BAJO CÓRDOBA	1	49	15	30,6	14	-	-	10	3	-	-	1	-	-	1	-	34	69,4
BAJO DE LOS RODRÍGUEZ	2	1 223	374	30,6	355	66	62	139	18	3	34	5	4	24	12	7	849	69,4
LOS CRIQUES	1	420	148	35,2	141	6	13	76	12	1	25	-	3	5	3	4	272	64,8
VALLE AZUL	2	994	341	34,3	313	19	19	59	41	6	124	7	15	23	24	4	653	65,7
BAJO ZÚÑIGA	1	380	169	44,5	162	14	5	64	39	2	7	4	8	19	4	3	211	55,5
CIUDADELA JARDINES	3	1 569	442	28,2	428	49	32	171	42	9	57	33	5	30	12	2	1 127	71,8
DISTRITO 9 ALFARO	8	3 790	1 319	34,8	1 291	159	35	753	70	6	152	47	8	61	22	6	2 471	65,2
ALFARO	5	2 972	1 050	35,3	1 030	133	33	566	57	3	133	44	6	55	15	5	1 922	64,7
CATARATA	2	753	269	35,7	261	26	2	187	13	3	19	3	2	6	7	1	484	64,3
C.P. SAN RAMÓN	1	65	-	-	-	-	-	-	-	-	-	-	-	-	-	-	65	100,0
DISTRITO 10 VOLIO	3	1 631	686	42,1	664	69	17	348	28	2	108	42	4	46	13	9	945	57,9
VOLIO	2	1 314	531	40,4	510	61	10	242	16	1	98	37	3	42	12	9	783	59,6
ALTO VILLEGAS	1	317	155	48,9	154	8	7	106	12	1	10	5	1	4	1	-	162	51,1
DISTRITO 11 CONCEPCIÓN	3	1 713	757	44,2	714	65	20	323	33	7	31	28	24	183	25	18	956	55,8
CONCEPCIÓN	3	1 713	757	44,2	714	65	20	323	33	7	31	28	24	183	25	18	956	55,8

**CUADRO 2.30 CANTÓN SAN RAMÓN: JUNTAS, ELECTORADO, PARTICIPACIÓN, VOTOS POR PARTIDO, NULOS, BLANCOS Y ABSTENCIONISMO PARA ALCALDE(SA)
SEGÚN DISTRITO ADMINISTRATIVO Y ELECTORAL, ELECCIONES MUNICIPALES FEBRERO 2016**

DISTRITO ADMINISTRATIVO Y ELECTORAL	JUNTAS	ELECTORADO	VOTOS RECIBIDOS													ABSTENCIONISMO		
			TOTAL GENERAL	% PARTICIPACIÓN	VOTOS POR PARTIDO							VOTOS NULOS	VOTOS BLANCOS	ABSOLUTO	%			
					TOTAL	ACCIÓN CIUDADANA	FRENTE AMPLIO	LIBERACIÓN NACIONAL	LIGA RAMONENSE	MOVIMIENTO LIBERTARIO	NUEVA GENERACIÓN					REPUBLICANO SOCIAL CRISTIANO	RESTAURACIÓN NACIONAL	UNIDAD SOCIAL CRISTIANA
DISTRITO 12 ZAPOTAL	3	291	201	69,1	193	32	5	112	1	-	23	1	1	18	4	4	90	30,9
SAN ANTONIO DE ZAPOTAL	1	147	114	77,6	111	14	2	81	1	-	11	1	-	1	1	2	33	22,4
CARRERA BUENA	1	96	63	65,6	59	18	1	10	-	-	12	-	1	17	3	1	33	34,4
ZAPOTAL PARTE ESTE	1	48	24	50,0	23	-	2	21	-	-	-	-	-	-	-	1	24	50,0
DISTRITO 13 PEÑAS BLANCAS	9	5 009	2 564	51,2	2 484	367	118	810	12	5	347	657	8	160	57	23	2 445	48,8
SAN ISIDRO DE PEÑAS BLANCAS	2	1 157	633	54,7	618	166	38	213	1	2	33	134	1	30	12	3	524	45,3
CHACHAGUA	3	1 868	924	49,5	887	74	34	311	5	1	133	282	3	44	24	13	944	50,5
COLONIA TRINIDAD	1	587	360	61,3	348	38	24	106	2	1	105	62	1	9	9	3	227	38,7
SECTOR LOS ÁNGELES	1	624	289	46,3	282	52	9	84	1	-	19	47	2	68	6	1	335	53,7
EL CASTILLO	1	202	96	47,5	92	10	7	5	1	-	2	65	-	2	3	1	106	52,5
SAN MARTIN (EL BOSQUE)	1	571	262	45,9	257	27	6	91	2	1	55	67	1	7	3	2	309	54,1

Fuente: Tribunal Supremo de Elecciones.

**CUADRO 2.31 CANTÓN GRECIA: JUNTAS, ELECTORADO, PARTICIPACIÓN, VOTOS POR PARTIDO, NULOS, BLANCOS Y ABSTENCIONISMO PARA ALCALDE(SA)
SEGÚN DISTRITO ADMINISTRATIVO Y ELECTORAL, ELECCIONES MUNICIPALES FEBRERO 2016**

DISTRITO ADMINISTRATIVO Y ELECTORAL	JUNTAS	ELECTORADO	VOTOS RECIBIDOS												ABSTENCIONISMO			
			TOTAL GENERAL	% PARTICIPACIÓN	VOTOS POR PARTIDO										VOTOS NULOS	VOTOS BLANCOS	ABSOLUTO	%
					TOTAL	ACCIÓN CIUDADANA	FRENTE AMPLIO	LIBERACIÓN NACIONAL	MOVIMIENTO LIBERTARIO	NUEVA MAYORÍA GRIEGA	RENOVACIÓN COSTARRICENSE	REPUBLICANO SOCIAL CRISTIANO	UNIDAD SOCIAL CRISTIANA					
CANTÓN GRECIA	104	57 118	21 521	37,7	21 001	840	748	6 876	2 159	4 985	693	2 474	2 226	397	123	35 597	62,3	
DISTRITO 1 GRECIA	23	14 541	5 630	38,7	5 526	154	211	1 490	570	1 398	300	861	542	77	27	8 911	61,3	
GRECIA	17	11 539	4 611	40,0	4 538	132	150	1 226	513	1 035	259	743	480	55	18	6 928	60,0	
RINCÓN DE ARIAS	4	2 260	743	32,9	726	19	36	197	31	267	29	98	49	12	5	1 517	67,1	
LOS LOTES (SAN VICENTE)	2	742	276	37,2	262	3	25	67	26	96	12	20	13	10	4	466	62,8	
DISTRITO 2 SAN ISIDRO	7	4 197	1 599	38,1	1 560	113	44	529	133	278	53	237	173	25	14	2 598	61,9	
MESÓN O DULCE NOMBRE	3	1 690	626	37,0	608	22	16	172	71	106	28	151	42	13	5	1 064	63,0	
SAN FRANCISCO	1	619	252	40,7	247	12	5	144	19	10	4	34	19	2	3	367	59,3	
CALLE ACHIOTE	1	686	260	37,9	255	9	7	72	6	106	7	14	34	4	1	426	62,1	
SAN ISIDRO	2	1 202	461	38,4	450	70	16	141	37	56	14	38	78	6	5	741	61,6	
DISTRITO 3 SAN JOSÉ	11	6 272	2 505	39,9	2 447	102	100	872	207	564	54	284	264	44	14	3 767	60,1	
SAN JOSÉ Y SANTA GERTRUDIS NORTE	3	1 767	722	40,9	707	21	15	196	49	259	29	75	63	10	5	1 045	59,1	
SANTA GERTRUDIS SUR	3	1 576	678	43,0	662	12	19	308	54	101	9	76	83	12	4	898	57,0	
LA ARENA	2	1 212	443	36,6	429	9	17	156	17	112	8	79	31	11	3	769	63,4	
CALLE RODRÍGUEZ	1	508	174	34,3	173	7	10	39	36	12	-	11	58	1	-	334	65,7	
CALLE SAN JOSÉ	1	596	223	37,4	219	5	8	89	41	36	5	23	12	3	1	373	62,6	
CEDRO	1	613	265	43,2	257	48	31	84	10	44	3	20	17	7	1	348	56,8	
DISTRITO 4 SAN ROQUE	17	8 436	3 573	42,4	3 487	138	129	1 149	581	618	70	455	347	67	19	4 863	57,6	
SAN ROQUE	6	3 801	1 640	43,1	1 605	89	38	531	333	303	28	120	163	24	11	2 161	56,9	
SAN MIGUEL	1	535	244	45,6	240	12	8	118	27	25	1	34	15	1	3	291	54,4	
BARRIO LATINO (AGUALOTE)	4	2 168	826	38,1	804	15	57	218	69	134	19	214	78	20	2	1 342	61,9	
CARBONAL (CRISTO REY)	2	884	432	48,9	422	12	12	183	76	84	9	26	20	8	2	452	51,1	
SAN MIGUEL ARRIBA	1	226	120	53,1	116	3	2	27	43	8	-	24	9	4	-	106	46,9	
LEÓN CORTÉS CASTRO	2	727	276	38,0	270	3	12	60	31	62	13	35	54	5	1	451	62,0	
H.A. JAFETH JIMÉNEZ MORALES	1	95	35	36,8	30	4	-	12	2	2	-	2	8	5	-	60	63,2	
DISTRITO 5 TACARES	9	5 352	1 844	34,5	1 784	80	57	714	220	350	55	162	146	48	12	3 508	65,5	
TACARES	4	2 486	836	33,6	810	24	28	332	87	115	26	119	79	20	6	1 650	66,4	
CATALUÑA	2	1 060	437	41,2	425	35	6	164	82	96	9	13	20	8	4	623	58,8	

**CUADRO 2.31 CANTÓN GRECIA: JUNTAS, ELECTORADO, PARTICIPACIÓN, VOTOS POR PARTIDO, NULOS, BLANCOS Y ABSTENCIONISMO PARA ALCALDE(SA)
SEGÚN DISTRITO ADMINISTRATIVO Y ELECTORAL, ELECCIONES MUNICIPALES FEBRERO 2016**

DISTRITO ADMINISTRATIVO Y ELECTORAL	JUNTAS	ELECTORADO	VOTOS RECIBIDOS											ABSTENCIONISMO			
			TOTAL GENERAL	% PARTICIPACIÓN	VOTOS POR PARTIDO								VOTOS NULOS	VOTOS BLANCOS	ABSOLUTO	%	
					TOTAL	ACCIÓN CIUDADANA	FRENTE AMPLIO	LIBERACIÓN NACIONAL	MOVIMIENTO LIBERTARIO	NUEVA MAYORÍA GRIEGA	RENOVACIÓN COSTARRICENSE	REPUBLICANO SOCIAL CRISTIANO					UNIDAD SOCIAL CRISTIANA
BODEGAS	3	1 806	571	31,6	549	21	23	218	51	139	20	30	47	20	2	1 235	68,4
DISTRITO 6 RÍO CUARTO	15	5 499	1 584	28,8	1 531	127	29	434	37	559	21	19	305	40	13	3 915	71,2
COLONIA AGRÍCOLA DEL TORO	1	219	91	41,6	90	7	-	31	1	-	-	-	51	1	-	128	58,4
RÍO CUARTO	3	1 645	413	25,1	394	33	6	77	9	71	3	6	189	14	5	1 232	74,9
SAN RAFAEL DE RÍO CUARTO (CUCARACHO)	1	351	101	28,8	99	12	1	42	3	35	-	1	5	2	-	250	71,2
LA TABLA	1	497	146	29,4	137	5	-	22	1	101	1	1	6	6	3	351	70,6
LOS ÁNGELES	1	118	40	33,9	40	1	1	12	1	19	-	-	6	-	-	78	66,1
SANTA RITA	2	1 220	423	34,7	413	40	15	132	7	203	5	2	9	8	2	797	65,3
SANTA ISABEL	2	722	178	24,7	174	17	2	65	1	60	7	-	22	3	1	544	75,3
LA VICTORIA	1	356	97	27,2	93	3	2	9	14	58	2	-	5	4	-	259	72,8
SAN VICENTE	1	108	9	8,3	9	3	-	2	-	2	-	-	2	-	-	99	91,7
LA ESPAÑOLITA	1	225	62	27,6	58	6	2	21	-	10	3	9	7	2	2	163	72,4
PATA DE GALLO	1	38	24	63,2	24	-	-	21	-	-	-	-	3	-	-	14	36,8
DISTRITO 7 PUENTE DE PIEDRA	13	7 421	2 828	38,1	2 762	63	112	1 138	201	674	104	222	248	54	12	4 593	61,9
PUENTE DE PIEDRA	3	1 615	668	41,4	655	14	35	324	59	89	14	57	63	11	2	947	58,6
RINCÓN DE SALAS	2	1 189	359	30,2	352	10	20	137	23	97	19	14	32	7	-	830	69,8
ALTOS DE PERALTA	3	1 832	672	36,7	660	18	14	200	40	241	20	71	56	8	4	1 160	63,3
PORÓ	2	1 220	581	47,6	571	11	15	270	41	104	11	58	61	8	2	639	52,4
BAJO ROSALES	1	333	92	27,6	89	1	1	31	8	32	3	9	4	2	1	241	72,4
LA ARGENTINA	2	1 232	456	37,0	435	9	27	176	30	111	37	13	32	18	3	776	63,0
DISTRITO 8 BOLÍVAR	9	5 400	1 958	36,3	1 904	63	66	550	210	544	36	234	201	42	12	3 442	63,7
LOS ÁNGELES DE BOLÍVAR	4	2 413	837	34,7	819	22	40	236	94	139	17	149	122	16	2	1 576	65,3
SAN JUAN	2	1 405	520	37,0	508	7	7	137	19	288	11	25	14	8	4	885	63,0
SAN LUIS	1	685	253	36,9	241	22	7	74	12	66	5	41	14	9	3	432	63,1
CAJÓN (BARRIO SAN JOSÉ)	1	662	255	38,5	245	9	8	73	60	40	2	14	39	7	3	407	61,5
CAJÓN ARRIBA	1	235	93	39,6	91	3	4	30	25	11	1	5	12	2	-	142	60,4

Fuente: Tribunal Supremo de Elecciones.

**CUADRO 2.32 CANTÓN SAN MATEO: JUNTAS, ELECTORADO, PARTICIPACIÓN, VOTOS POR PARTIDO, NULOS, BLANCOS Y ABSTENCIONISMO PARA ALCALDE(SA)
SEGÚN DISTRITO ADMINISTRATIVO Y ELECTORAL, ELECCIONES MUNICIPALES FEBRERO 2016**

DISTRITO ADMINISTRATIVO Y ELECTORAL	JUNTAS	ELECTORADO	VOTOS RECIBIDOS										ABSTENCIONISMO		
			TOTAL GENERAL	% PARTICIPACIÓN	VOTOS POR PARTIDO						VOTOS NULOS	VOTOS BLANCOS	ABSOLUTO	%	
					TOTAL	ACCIÓN CIUDADANA	FRENTE AMPLIO	LIBERACIÓN NACIONAL	MOVIMIENTO LIBERTARIO	REPUBLICANO SOCIAL CRISTIANO					UNIDAD SOCIAL CRISTIANA
CANTÓN SAN MATEO	11	4 365	2 703	61,9	2 649	399	178	1 697	79	101	195	38	16	1 662	38,1
DISTRITO 1 SAN MATEO	6	2 207	1 410	63,9	1 390	278	31	901	41	26	113	13	7	797	36,1
SAN MATEO	3	1 533	1 036	67,6	1 022	230	17	632	28	17	98	10	4	497	32,4
HIGUITO	1	500	261	52,2	257	33	9	185	13	8	9	1	3	239	47,8
MADERAL	1	103	63	61,2	61	6	1	50	-	-	4	2	-	40	38,8
DULCE NOMBRE	1	71	50	70,4	50	9	4	34	-	1	2	-	-	21	29,6
DISTRITO 2 DESMONTE	1	441	304	68,9	301	16	103	167	1	11	3	2	1	137	31,1
DESMONTE	1	441	304	68,9	301	16	103	167	1	11	3	2	1	137	31,1
DISTRITO 3 JESÚS MARÍA	2	791	496	62,7	486	51	29	337	7	23	39	6	4	295	37,3
JESÚS MARÍA	2	791	496	62,7	486	51	29	337	7	23	39	6	4	295	37,3
DISTRITO 4 LABRADOR	2	926	493	53,2	472	54	15	292	30	41	40	17	4	433	46,8
LABRADOR	2	926	493	53,2	472	54	15	292	30	41	40	17	4	433	46,8

Fuente: Tribunal Supremo de Elecciones.

**CUADRO 2.33 CANTÓN ATENAS: JUNTAS, ELECTORADO, PARTICIPACIÓN, VOTOS POR PARTIDO, NULOS, BLANCOS Y ABSTENCIONISMO PARA ALCALDE(SA)
SEGÚN DISTRITO ADMINISTRATIVO Y ELECTORAL, ELECCIONES MUNICIPALES FEBRERO 2016**

DISTRITO ADMINISTRATIVO Y ELECTORAL	JUNTAS	ELECTORADO	VOTOS RECIBIDOS											ABSTENCIONISMO	
			TOTAL GENERAL	% PARTICIPACIÓN	VOTOS POR PARTIDO						VOTOS NULOS	VOTOS BLANCOS	ABSOLUTO	%	
					TOTAL	ACCIÓN CIUDADANA	FRENTE AMPLIO	LIBERACIÓN NACIONAL	MOVIMIENTO LIBERTARIO	REPUBLICANO SOCIAL CRISTIANO					UNIDAD SOCIAL CRISTIANA
CANTÓN ATENAS	35	19 661	9 646	49,1	9 440	2 521	370	2 434	224	1 121	2 770	161	45	10 015	50,9
DISTRITO 1 ATENAS	11	6 605	3 444	52,1	3 374	957	192	940	97	405	783	55	15	3 161	47,9
ATENAS	7	4 447	2 333	52,5	2 291	568	116	668	77	316	546	34	8	2 114	47,5
LOS ÁNGELES	3	2 093	1 080	51,6	1 060	387	76	267	19	87	224	17	3	1 013	48,4
H.A. HORTENSIA RODRÍGUEZ S.DE B	1	65	31	47,7	23	2	-	5	1	2	13	4	4	34	52,3
DISTRITO 2 JESÚS	6	2 991	1 463	48,9	1 439	444	47	372	49	153	374	19	5	1 528	51,1
JESÚS	3	1 463	734	50,2	720	284	16	170	21	75	154	12	2	729	49,8
SABANA LARGA	2	1 035	510	49,3	503	108	25	157	27	48	138	5	2	525	50,7
ESTANQUILLO (SAN ANTONIO)	1	493	219	44,4	216	52	6	45	1	30	82	2	1	274	55,6
DISTRITO 3 MERCEDES	4	2 143	1 070	49,9	1 047	281	21	159	13	99	474	19	4	1 073	50,1
MERCEDES	4	2 143	1 070	49,9	1 047	281	21	159	13	99	474	19	4	1 073	50,1
DISTRITO 4 SAN ISIDRO	4	2 108	1 136	53,9	1 111	314	20	231	18	151	377	21	4	972	46,1
SAN ISIDRO	1	629	327	52,0	320	120	1	59	1	25	114	6	1	302	48,0
RINCÓN DE SAN ISIDRO	2	853	461	54,0	447	49	14	93	4	94	193	11	3	392	46,0
MORAZÁN	1	626	348	55,6	344	145	5	79	13	32	70	4	-	278	44,4
DISTRITO 5 CONCEPCIÓN	4	2 651	1 081	40,8	1 057	261	36	347	23	130	260	16	8	1 570	59,2
CONCEPCIÓN	3	2 034	837	41,2	822	218	30	246	22	82	224	11	4	1 197	58,8
BALSA	1	617	244	39,5	235	43	6	101	1	48	36	5	4	373	60,5

**CUADRO 2.33 CANTÓN ATENAS: JUNTAS, ELECTORADO, PARTICIPACIÓN, VOTOS POR PARTIDO, NULOS, BLANCOS Y ABSTENCIONISMO PARA ALCALDE(SA)
SEGÚN DISTRITO ADMINISTRATIVO Y ELECTORAL, ELECCIONES MUNICIPALES FEBRERO 2016**

DISTRITO ADMINISTRATIVO Y ELECTORAL	JUNTAS	ELECTORADO	VOTOS RECIBIDOS										ABSTENCIONISMO		
			TOTAL GENERAL	% PARTICIPACIÓN	VOTOS POR PARTIDO						VOTOS NULOS	VOTOS BLANCOS	ABSOLUTO	%	
					TOTAL	ACCIÓN CIUDADANA	FRENTE AMPLIO	LIBERACIÓN NACIONAL	MOVIMIENTO LIBERTARIO	REPUBLICANO SOCIAL CRISTIANO					UNIDAD SOCIAL CRISTIANA
DISTRITO 6 SAN JOSÉ	2	1 155	549	47,5	531	110	21	146	8	54	192	13	5	606	52,5
SAN JOSÉ SUR	2	1 155	549	47,5	531	110	21	146	8	54	192	13	5	606	52,5
DISTRITO 7 SANTA EULALIA	2	1 400	557	39,8	546	74	25	139	12	92	204	9	2	843	60,2
SANTA EULALIA	2	1 400	557	39,8	546	74	25	139	12	92	204	9	2	843	60,2
DISTRITO 8 ESCOBAL	2	608	346	56,9	335	80	8	100	4	37	106	9	2	262	43,1
ESCOBAL	1	515	288	55,9	278	55	7	89	4	28	95	8	2	227	44,1
GUÁCIMO	1	93	58	62,4	57	25	1	11	-	9	11	1	-	35	37,6

Fuente: Tribunal Supremo de Elecciones.

**CUADRO 2.34 CANTÓN NARANJO: JUNTAS, ELECTORADO, PARTICIPACIÓN, VOTOS POR PARTIDO, NULOS, BLANCOS Y ABSTENCIONISMO PARA ALCALDE(SA)
SEGÚN DISTRITO ADMINISTRATIVO Y ELECTORAL, ELECCIONES MUNICIPALES FEBRERO 2016**

DISTRITO ADMINISTRATIVO Y ELECTORAL	JUNTAS	ELECTORADO	VOTOS RECIBIDOS												ABSTENCIONISMO		
			TOTAL GENERAL	% PARTICIPACIÓN	VOTOS POR PARTIDO									VOTOS NULOS	VOTOS BLANCOS	ABSOLUTO	%
					TOTAL	ACCIÓN CIUDADANA	FRENTE AMPLIO	INTEGRACIÓN NACIONAL	LIBERACIÓN NACIONAL	MOVIMIENTO LIBERTARIO	RENOVACIÓN COSTARRICENSE	REPUBLICANO SOCIAL CRISTIANO	UNIDAD SOCIAL CRISTIANA				
CANTÓN NARANJO	57	30 801	13 065	42,4	12 716	2 589	697	657	1 772	568	2 071	1 345	3 017	279	70	17 736	57,6
DISTRITO 1 NARANJO	21	12 509	5 699	45,6	5 573	1 171	399	102	807	342	1 043	484	1 225	99	27	6 810	54,4
NARANJO	12	8 093	3 806	47,0	3 740	765	211	77	513	256	706	301	911	55	11	4 287	53,0
CANDELARIA (BAJO CORRALES)	3	2 034	842	41,4	821	94	75	13	155	42	181	145	116	17	4	1 192	58,6
COMÚN O SAN RAFAEL	2	733	302	41,2	290	10	29	8	41	16	80	9	97	8	4	431	58,8
DULCE NOMBRE (VILLANO)	3	1 599	730	45,7	703	300	84	4	96	18	74	28	99	19	8	869	54,3
H.A. JOSÉ DEL OLMO	1	50	19	38,0	19	2	-	-	2	10	2	1	2	-	-	31	62,0
DISTRITO 2 SAN MIGUEL	5	2 514	994	39,5	957	170	17	45	157	36	204	96	232	27	10	1 520	60,5
SAN MIGUEL	4	2 137	855	40,0	824	139	12	37	136	30	187	89	194	22	9	1 282	60,0
SAN FRANCISCO (VACA MUERTA)	1	377	139	36,9	133	31	5	8	21	6	17	7	38	5	1	238	63,1
DISTRITO 3 SAN JOSÉ	5	2 218	906	40,8	882	161	59	20	176	35	113	72	246	20	4	1 312	59,2
SAN JOSÉ (SAN JUANILLO)	2	1 169	480	41,1	472	70	35	10	71	24	58	67	137	6	2	689	58,9
BARRANCA	1	377	175	46,4	165	39	4	6	66	3	5	2	40	9	1	202	53,6
SAN ANTONIO DE BARRANCA	1	403	156	38,7	152	30	17	2	29	8	40	-	26	4	-	247	61,3
CAÑUELA ARRIBA	1	269	95	35,3	93	22	3	2	10	-	10	3	43	1	1	174	64,7
DISTRITO 4 CIRRÍ SUR	6	3 183	1 197	37,6	1 163	336	77	67	156	30	209	62	226	27	7	1 986	62,4
CIRRÍ SUR	3	1 730	664	38,4	645	140	29	43	121	24	137	39	112	14	5	1 066	61,6
LLANO BONITO O CIRRÍ NORTE	2	962	333	34,6	323	142	41	1	13	1	61	6	58	9	1	629	65,4
LOURDES	1	491	200	40,7	195	54	7	23	22	5	11	17	56	4	1	291	59,3
DISTRITO 5 SAN JERÓNIMO	4	2 230	924	41,4	897	78	32	278	85	39	143	63	179	21	6	1 306	58,6
SAN JERÓNIMO	3	1 914	806	42,1	782	71	30	236	73	37	137	52	146	18	6	1 108	57,9
LOS ROBLES	1	316	118	37,3	115	7	2	42	12	2	6	11	33	3	-	198	62,7

**CUADRO 2.34 CANTÓN NARANJO: JUNTAS, ELECTORADO, PARTICIPACIÓN, VOTOS POR PARTIDO, NULOS, BLANCOS Y ABSTENCIONISMO PARA ALCALDE(SA)
SEGÚN DISTRITO ADMINISTRATIVO Y ELECTORAL, ELECCIONES MUNICIPALES FEBRERO 2016**

DISTRITO ADMINISTRATIVO Y ELECTORAL	JUNTAS	ELECTORADO	VOTOS RECIBIDOS													ABSTENCIONISMO		
			TOTAL GENERAL	% PARTICIPACIÓN	VOTOS POR PARTIDO										VOTOS NULOS	VOTOS BLANCOS	ABSOLUTO	%
					TOTAL	ACCIÓN CIUDADANA	FRENTE AMPLIO	INTEGRACIÓN NACIONAL	LIBERACIÓN NACIONAL	MOVIMIENTO LIBERTARIO	RENOVACIÓN COSTARRICENSE	REPUBLICANO SOCIAL CRISTIANO	UNIDAD SOCIAL CRISTIANA					
DISTRITO 6 SAN JUAN	5	2 307	959	41,6	936	157	39	15	173	25	117	86	324	17	6	1 348	58,4	
SAN ANTONIO DE LA CUEVA	2	878	336	38,3	327	59	7	4	98	5	32	56	66	8	1	542	61,7	
SAN JUAN (ACEQUIA GRANDE)	3	1 429	623	43,6	609	98	32	11	75	20	85	30	258	9	5	806	56,4	
DISTRITO 7 ROSARIO	5	2 563	1 085	42,3	1 039	289	27	84	143	24	121	176	175	42	4	1 478	57,7	
ROSARIO (EL HOYO)	4	2 439	1 032	42,3	990	270	27	77	133	24	120	174	165	39	3	1 407	57,7	
SANTA MARGARITA	1	124	53	42,7	49	19	-	7	10	-	1	2	10	3	1	71	57,3	
DISTRITO 8 PALMITOS	6	3 277	1 301	39,7	1 269	227	47	46	75	37	121	306	410	26	6	1 976	60,3	
PALMITOS	2	1 253	552	44,1	539	118	8	28	22	3	17	149	194	10	3	701	55,9	
CONCEPCIÓN ESTE	3	1 465	578	39,5	564	82	27	11	37	28	92	104	183	13	1	887	60,5	
SAN ROQUE	1	559	171	30,6	166	27	12	7	16	6	12	53	33	3	2	388	69,4	

Fuente: Tribunal Supremo de Elecciones.

**CUADRO 2.35 CANTÓN PALMARES: JUNTAS, ELECTORADO, PARTICIPACIÓN, VOTOS POR PARTIDO, NULOS, BLANCOS Y ABSTENCIONISMO PARA ALCALDE(SA)
SEGÚN DISTRITO ADMINISTRATIVO Y ELECTORAL, ELECCIONES MUNICIPALES FEBRERO 2016**

DISTRITO ADMINISTRATIVO Y ELECTORAL	JUNTAS	ELECTORADO	VOTOS RECIBIDOS														ABSTENCIONISMO		
			TOTAL GENERAL	% PARTICIPACIÓN	VOTOS POR PARTIDO										VOTOS NULOS	VOTOS BLANCOS	ABSOLUTO	%	
					TOTAL	ACCESIBILIDAD SIN EXCLUSIÓN	ACCIÓN CIUDADANA	ALIANZA POR PALMARES	FRENTE AMPLIO	LIBERACIÓN NACIONAL	MOVIMIENTO LIBERTARIO	NUEVA GENERACIÓN	RENOVACIÓN COSTARRICENSE	REPUBLICANO SOCIAL CRISTIANO					UNIDAD SOCIAL CRISTIANA
CANTÓN PALMARES	47	28 151	12 701	45,1	12 405	56	3 211	2 349	276	3 116	348	633	294	303	1 819	216	80	15 450	54,9
DISTRITO 1 PALMARES	8	5 045	2 476	49,1	2 431	5	902	229	40	642	43	128	46	67	329	37	8	2 569	50,9
PALMARES	8	5 045	2 476	49,1	2 431	5	902	229	40	642	43	128	46	67	329	37	8	2 569	50,9
DISTRITO 2 ZARAGOZA	13	7 322	3 461	47,3	3 392	15	853	665	83	777	77	158	57	133	574	49	20	3 861	52,7
ZARAGOZA	4	2 452	1 076	43,9	1 057	5	290	155	23	265	10	34	15	78	182	15	4	1 376	56,1
RINCÓN DE ZARAGOZA	5	3 142	1 584	50,4	1 551	6	398	358	11	281	35	87	22	36	317	24	9	1 558	49,6
COCALECA (PARTE OESTE)	2	940	416	44,3	410	2	78	64	43	134	19	18	8	8	36	4	2	524	55,7
CALLE VARGAS	2	788	385	48,9	374	2	87	88	6	97	13	19	12	11	39	6	5	403	51,1
DISTRITO 3 BUENOS AIRES	8	5 115	2 249	44,0	2 195	12	459	295	56	459	141	180	117	31	445	37	17	2 866	56,0
BUENOS AIRES	8	5 115	2 249	44,0	2 195	12	459	295	56	459	141	180	117	31	445	37	17	2 866	56,0
DISTRITO 4 SANTIAGO	3	1 751	728	41,6	707	3	148	187	14	211	13	25	9	4	93	11	10	1 023	58,4
SANTIAGO	3	1 751	728	41,6	707	3	148	187	14	211	13	25	9	4	93	11	10	1 023	58,4
DISTRITO 5 CANDELARIA	3	1 540	627	40,7	613	4	161	184	13	146	8	15	17	8	57	9	5	913	59,3
CANDELARIA	3	1 540	627	40,7	613	4	161	184	13	146	8	15	17	8	57	9	5	913	59,3
DISTRITO 6 ESQUIPULAS	6	4 447	1 745	39,2	1 687	15	332	553	40	395	41	46	33	30	202	46	12	2 702	60,8
ESQUIPULAS	6	4 447	1 745	39,2	1 687	15	332	553	40	395	41	46	33	30	202	46	12	2 702	60,8
DISTRITO 7 LA GRANJA	6	2 931	1 415	48,3	1 380	2	356	236	30	486	25	81	15	30	119	27	8	1 516	51,7
LA GRANJA	5	2 872	1 378	48,0	1 344	2	353	235	29	461	25	81	15	29	114	27	7	1 494	52,0
H.A. PALMARES	1	59	37	62,7	36	-	3	1	1	25	-	-	-	1	5	-	1	22	37,3

Fuente: Tribunal Supremo de Elecciones.

**CUADRO 2.36 CANTÓN POÁS: JUNTAS, ELECTORADO, PARTICIPACIÓN, VOTOS POR PARTIDO, NULOS, BLANCOS Y ABSTENCIONISMO PARA ALCALDE(SA)
SEGÚN DISTRITO ADMINISTRATIVO Y ELECTORAL, ELECCIONES MUNICIPALES FEBRERO 2016**

DISTRITO ADMINISTRATIVO Y ELECTORAL	JUNTAS	ELECTORADO	VOTOS RECIBIDOS												ABSTENCIONISMO		
			TOTAL GENERAL	% PARTICIPACIÓN	VOTOS POR PARTIDO								VOTOS NULOS	VOTOS BLANCOS	ABSOLUTO	%	
					TOTAL	ACCIÓN CIUDADANA	FRENTE AMPLIO	LIBERACIÓN NACIONAL	NUEVA GENERACIÓN	RENOVACIÓN COSTARRICENSE	REPUBLICANO SOCIAL CRISTIANO	RESTAURACIÓN NACIONAL					UNIDAD SOCIAL CRISTIANA
CANTÓN POÁS	36	20 803	9 018	43,3	8 805	1 299	554	2 177	122	809	1 407	319	2 118	176	37	11 785	56,7
DISTRITO 1 SAN PEDRO	12	7 106	3 513	49,4	3 434	362	303	741	21	150	923	164	770	69	10	3 593	50,6
SAN PEDRO	10	6 390	3 247	50,8	3 179	320	276	701	21	131	841	151	738	59	9	3 143	49,2
CHILAMATE	1	671	251	37,4	241	42	26	34	-	19	75	13	32	9	1	420	62,6
LA HILDA	1	45	15	33,3	14	-	1	6	-	-	7	-	-	1	-	30	66,7
DISTRITO 2 SAN JUAN	4	2 258	986	43,7	955	109	37	238	8	57	187	39	280	22	9	1 272	56,3
SAN JUAN SUR	3	1 586	691	43,6	672	84	34	138	6	50	118	33	209	15	4	895	56,4
SAN JUAN NORTE	1	672	295	43,9	283	25	3	100	2	7	69	6	71	7	5	377	56,1
DISTRITO 3 SAN RAFAEL	7	3 552	1 920	54,1	1 876	179	129	455	8	65	156	103	781	35	9	1 632	45,9
SAN RAFAEL	4	2 158	1 223	56,7	1 195	112	43	318	4	39	76	47	556	21	7	935	43,3
SANTA ROSA	1	605	331	54,7	320	41	67	56	-	4	39	21	92	10	1	274	45,3
GUATUZA	2	789	366	46,4	361	26	19	81	4	22	41	35	133	4	1	423	53,6
DISTRITO 4 CARRILLOS	10	6 295	2 023	32,1	1 982	499	51	642	9	525	78	10	168	36	5	4 272	67,9
CARRILLOS BAJO	7	4 399	1 229	27,9	1 202	264	26	257	3	494	39	5	114	26	1	3 170	72,1
CARRILLOS ALTO	3	1 896	794	41,9	780	235	25	385	6	31	39	5	54	10	4	1 102	58,1
DISTRITO 5 SABANA REDONDA	3	1 592	576	36,2	558	150	34	101	76	12	63	3	119	14	4	1 016	63,8
SABANA REDONDA	3	1 592	576	36,2	558	150	34	101	76	12	63	3	119	14	4	1 016	63,8

Fuente: Tribunal Supremo de Elecciones.

**CUADRO 2.37 CANTÓN OROTINA: JUNTAS, ELECTORADO, PARTICIPACIÓN, VOTOS POR PARTIDO, NULOS, BLANCOS Y ABSTENCIONISMO PARA ALCALDE(SA)
SEGÚN DISTRITO ADMINISTRATIVO Y ELECTORAL, ELECCIONES MUNICIPALES FEBRERO 2016**

DISTRITO ADMINISTRATIVO Y ELECTORAL	JUNTAS	ELECTORADO	VOTOS RECIBIDOS										ABSTENCIONISMO		
			TOTAL GENERAL	% PARTICIPACIÓN	VOTOS POR PARTIDO						VOTOS NULOS	VOTOS BLANCOS	ABSOLUTO	%	
					TOTAL	LIBERACIÓN NACIONAL	NUEVA GENERACIÓN	RENOVACIÓN COSTARRICENSE	REPUBLICANO SOCIAL CRISTIANO	RESTAURACIÓN NACIONAL					UNIDAD SOCIAL CRISTIANA
CANTÓN OROTINA	28	14 762	6 464	43,8	6 356	3 550	67	60	53	204	2 422	82	26	8 298	56,2
DISTRITO 1 OROTINA	13	7 703	3 467	45,0	3 415	1 853	47	40	32	84	1 359	39	13	4 236	55,0
OROTINA	10	6 839	3 119	45,6	3 079	1 700	45	36	23	82	1 193	30	10	3 720	54,4
CUATRO ESQUINAS NORTE	2	835	324	38,8	312	134	2	4	8	1	163	9	3	511	61,2
H.A. PRESB.JESÚS MARÍA VARGAS	1	29	24	82,8	24	19	-	-	1	1	3	-	-	5	17,2
DISTRITO 2 EL MASTATE	3	1 459	657	45,0	646	388	5	4	8	12	229	9	2	802	55,0
EL MASTATE	3	1 459	657	45,0	646	388	5	4	8	12	229	9	2	802	55,0
DISTRITO 3 HACIENDA VIEJA	2	862	412	47,8	402	193	7	9	1	13	179	5	5	450	52,2
HACIENDA VIEJA	2	862	412	47,8	402	193	7	9	1	13	179	5	5	450	52,2
DISTRITO 4 COYOLAR	7	3 590	1 438	40,1	1 413	901	7	4	9	53	439	20	5	2 152	59,9
COYOLAR	3	1 818	769	42,3	753	421	3	2	4	14	309	13	3	1 049	57,7
NUEVA SANTA RITA	3	1 588	585	36,8	579	425	4	2	5	35	108	5	1	1 003	63,2
SAN JERÓNIMO	1	184	84	45,7	81	55	-	-	-	4	22	2	1	100	54,3
DISTRITO 5 LA CEIBA	3	1 148	490	42,7	480	215	1	3	3	42	216	9	1	658	57,3
CASCAJAL	1	287	122	42,5	121	33	-	-	-	19	69	1	-	165	57,5
LA CEIBA	1	288	120	41,7	118	66	1	2	3	10	36	1	1	168	58,3
PARCELAS TRINIDAD (UVITA)	1	573	248	43,3	241	116	-	1	-	13	111	7	-	325	56,7

Fuente: Tribunal Supremo de Elecciones.

**CUADRO 2.38 CANTÓN SAN CARLOS: JUNTAS, ELECTORADO, PARTICIPACIÓN, VOTOS POR PARTIDO, NULOS, BLANCOS Y ABSTENCIONISMO PARA ALCALDE(SA)
SEGÚN DISTRITO ADMINISTRATIVO Y ELECTORAL, ELECCIONES MUNICIPALES FEBRERO 2016**

DISTRITO ADMINISTRATIVO Y ELECTORAL	JUNTAS	ELECTORADO	VOTOS RECIBIDOS												ABSTENCIONISMO		
			TOTAL GENERAL	% PARTICIPACIÓN	VOTOS POR PARTIDO								VOTOS NULOS	VOTOS BLANCOS	ABSOLUTO	%	
					TOTAL	ACCIÓN CIUDADANA	ALIANZA SANCARLEÑA	FRENTE AMPLIO	LIBERACIÓN NACIONAL	NUEVA GENERACIÓN	RENOVACIÓN COSTARRICENSE	REPUBLICANO SOCIAL CRISTIANO					UNIDAD SOCIAL CRISTIANA
CANTÓN SAN CARLOS	200	102 906	42 818	41,6	41 812	10 928	702	492	18 320	2 342	1 092	2 820	5 116	805	201	60 088	58,4
DISTRITO 1 QUESADA	57	32 114	14 489	45,1	14 233	3 967	368	152	5 523	1 511	532	554	1 626	211	45	17 625	54,9
QUESADA	11	7 557	3 488	46,2	3 433	1 093	35	25	1 322	383	128	136	311	49	6	4 069	53,8
DULCE NOMBRE	2	817	427	52,3	413	96	9	9	216	11	3	10	59	11	3	390	47,7
SUCRE	2	1 206	626	51,9	611	207	38	6	246	35	20	13	46	13	2	580	48,1
SAN VICENTE	1	230	163	70,9	159	56	15	1	66	10	2	2	7	3	1	67	29,1
SAN JOSÉ DE PORVENIR	2	735	346	47,1	342	124	30	2	115	27	4	3	37	4	-	389	52,9
SAN JUAN DE QUEBRADA DE PALO	3	1 631	702	43,0	678	303	9	4	248	23	26	23	42	21	3	929	57,0
SAN GERARDO	2	816	461	56,5	458	121	4	1	187	39	5	6	95	1	2	355	43,5
CEDRAL	5	3 154	1 298	41,2	1 269	226	13	12	585	83	102	57	191	24	5	1 856	58,8
SAN RAMÓN (CARIBLANCA)	1	116	49	42,2	48	5	-	-	38	-	2	-	3	1	-	67	57,8
SAN ROQUE	7	4 242	1 923	45,3	1 902	506	27	34	645	308	70	93	219	20	1	2 319	54,7
LINDA VISTA	2	820	365	44,5	354	94	66	3	122	14	6	11	38	7	4	455	55,5
SAN MARTÍN	8	5 434	2 246	41,3	2 211	542	32	30	853	255	76	81	342	23	12	3 188	58,7
H.A. SAN VICENTE DE PAÚL	1	74	53	71,6	50	2	1	2	24	-	4	11	6	-	3	21	28,4
ABUNDANCIA	2	959	328	34,2	323	53	69	2	121	13	15	14	36	5	-	631	65,8
SAN JOSÉ DE LA MONTAÑA	1	89	65	73,0	62	34	12	1	10	1	1	3	-	3	-	24	27,0
SAN PABLO	3	1 663	736	44,3	725	131	3	9	333	106	38	37	68	11	-	927	55,7
CARMEN	4	2 571	1 213	47,2	1 195	374	5	11	392	203	30	54	126	15	3	1 358	52,8
DISTRITO 2 FLORENCIA	20	10 369	4 096	39,5	3 986	1 103	43	58	1 623	207	100	250	602	91	19	6 273	60,5
FLORENCIA	5	3 168	1 349	42,6	1 316	367	6	14	485	71	33	80	260	27	6	1 819	57,4
QUEBRADA AZUL	1	268	84	31,3	81	15	1	4	40	3	2	6	10	3	-	184	68,7
MUELLE DE SAN CARLOS	2	972	366	37,7	361	118	4	6	153	3	2	12	63	5	-	606	62,3
SANTA CLARA	3	2 104	745	35,4	727	241	6	9	227	79	17	31	117	15	3	1 359	64,6
LA VEGA O CUATRO ESQUINAS	2	1 004	394	39,2	389	88	7	3	183	11	15	18	64	4	1	610	60,8
PLATANAR	2	1 054	396	37,6	382	97	12	6	168	16	12	39	32	11	3	658	62,4
LA VIEJA	1	148	90	60,8	90	3	-	5	72	7	-	-	3	-	-	58	39,2
SAN RAFAEL DE PLATANAR	1	145	61	42,1	59	21	1	-	18	-	7	6	6	1	1	84	57,9
SANTA RITA	1	414	199	48,1	186	37	4	1	127	4	4	5	4	11	2	215	51,9

**CUADRO 2.38 CANTÓN SAN CARLOS: JUNTAS, ELECTORADO, PARTICIPACIÓN, VOTOS POR PARTIDO, NULOS, BLANCOS Y ABSTENCIONISMO PARA ALCALDE(SA)
SEGÚN DISTRITO ADMINISTRATIVO Y ELECTORAL, ELECCIONES MUNICIPALES FEBRERO 2016**

DISTRITO ADMINISTRATIVO Y ELECTORAL	JUNTAS	ELECTORADO	VOTOS RECIBIDOS												ABSTENCIONISMO		
			TOTAL GENERAL	% PARTICIPACIÓN	VOTOS POR PARTIDO								VOTOS NULOS	VOTOS BLANCOS	ABSOLUTO	%	
					TOTAL	ACCIÓN CIUDADANA	ALIANZA SANCARLEÑA	FRENTE AMPLIO	LIBERACIÓN NACIONAL	NUEVA GENERACIÓN	RENOVACIÓN COSTARRICENSE	REPUBLICANO SOCIAL CRISTIANO					UNIDAD SOCIAL CRISTIANA
SAN JUAN DE LA CEIBA	1	395	133	33,7	127	33	2	-	28	7	2	37	18	5	1	262	66,3
SAN FRANCISCO O LA AQUILEA	1	697	279	40,0	268	83	-	10	122	6	6	16	25	9	2	418	60,0
DISTRITO 3 BUENAVISTA	1	296	168	56,8	162	43	-	-	75	2	6	2	34	1	5	128	43,2
BUENAVISTA	1	296	168	56,8	162	43	-	-	75	2	6	2	34	1	5	128	43,2
DISTRITO 4 AGUAS ZARCAS	21	12 681	4 612	36,4	4 493	1 115	55	47	2 063	142	74	293	704	97	22	8 069	63,6
AGUAS ZARCAS	11	7 144	2 521	35,3	2 465	649	42	22	1 083	98	52	180	339	43	13	4 623	64,7
LOS CHILES	3	1 493	537	36,0	515	106	6	2	222	26	8	51	94	16	6	956	64,0
LOS LLANOS O ALTAMIRITA	1	594	212	35,7	208	34	2	3	142	5	1	7	14	4	-	382	64,3
PITALITO	1	586	337	57,5	331	59	-	1	174	-	1	6	90	3	3	249	42,5
LA GLORIA O SAN MARCOS	1	407	198	48,6	194	47	2	-	118	-	-	15	12	4	-	209	51,4
SANTA FE O LA FAMA	1	643	213	33,1	209	71	-	3	101	2	2	8	22	4	-	430	66,9
DELICIAS	2	1 175	415	35,3	397	77	2	12	158	9	9	20	110	18	-	760	64,7
CERRO CORTÉS	1	639	179	28,0	174	72	1	4	65	2	1	6	23	5	-	460	72,0
DISTRITO 5 VENECIA	12	6 094	3 246	53,3	3 165	1 034	12	28	1 553	50	39	327	122	68	13	2 848	46,7
LA UNIÓN ESTE	2	834	453	54,3	445	131	2	3	251	3	1	30	24	8	-	381	45,7
VENECIA	6	3 556	1 883	53,0	1 835	676	4	13	916	40	35	86	65	40	8	1 673	47,0
MARSELLA	2	786	423	53,8	414	169	4	11	187	7	-	27	9	7	2	363	46,2
BUENOS AIRES DE VENECIA	2	918	487	53,1	471	58	2	1	199	-	3	184	24	13	3	431	46,9
DISTRITO 6 PITAL	15	9 019	3 360	37,3	3 274	820	27	28	1 650	48	50	186	465	68	18	5 659	62,7
PITAL	7	5 222	1 751	33,5	1 700	444	17	17	645	35	37	143	362	46	5	3 471	66,5
VERACRUZ	2	1 164	503	43,2	498	198	2	6	229	7	1	25	30	3	2	661	56,8
SAHÍNO O SAN JORGE	1	577	215	37,3	209	47	4	-	125	2	2	3	26	4	2	362	62,7
LA LEGUA	1	325	151	46,5	146	28	2	1	97	2	5	4	7	4	1	174	53,5
BOCA TAPADA	1	272	93	34,2	90	43	1	1	30	-	3	2	10	3	-	179	65,8
LOS ÁNGELES DE PITAL	2	1 264	548	43,4	535	47	1	3	449	1	2	9	23	7	6	716	56,6
PALMAR	1	195	99	50,8	96	13	-	-	75	1	-	-	7	1	2	96	49,2

**CUADRO 2.38 CANTÓN SAN CARLOS: JUNTAS, ELECTORADO, PARTICIPACIÓN, VOTOS POR PARTIDO, NULOS, BLANCOS Y ABSTENCIONISMO PARA ALCALDE(SA)
SEGÚN DISTRITO ADMINISTRATIVO Y ELECTORAL, ELECCIONES MUNICIPALES FEBRERO 2016**

DISTRITO ADMINISTRATIVO Y ELECTORAL	JUNTAS	ELECTORADO	VOTOS RECIBIDOS													ABSTENCIONISMO	
			TOTAL GENERAL	% PARTICIPACIÓN	VOTOS POR PARTIDO								VOTOS NULOS	VOTOS BLANCOS	ABSOLUTO	%	
					TOTAL	ACCIÓN CIUDADANA	ALIANZA SANCARLEÑA	FRENTE AMPLIO	LIBERACIÓN NACIONAL	NUEVA GENERACIÓN	RENOVACIÓN COSTARRICENSE	REPUBLICANO SOCIAL CRISTIANO					UNIDAD SOCIAL CRISTIANA
DISTRITO 7 LA FORTUNA	16	8 756	2 890	33,0	2 819	671	25	36	1 313	81	51	420	222	60	11	5 866	67,0
LA FORTUNA	6	4 396	1 182	26,9	1 155	230	14	17	427	45	31	272	119	23	4	3 214	73,1
EL TANQUE	2	1 037	378	36,5	368	101	1	3	196	8	6	35	18	8	2	659	63,5
GUARIA DE FORTUNA	1	117	47	40,2	44	16	-	-	11	1	1	14	1	3	-	70	59,8
AGUA AZUL	1	109	67	61,5	67	4	-	1	57	-	-	1	4	-	-	42	38,5
LOS ÁNGELES	4	2 202	889	40,4	864	257	8	10	412	25	12	70	70	22	3	1 313	59,6
SONAFLUCA	2	895	327	36,5	321	63	2	5	210	2	1	28	10	4	2	568	63,5
DISTRITO 8 LA TIGRA	9	3 965	1 848	46,6	1 797	387	8	33	841	158	63	130	177	38	13	2 117	53,4
LA TIGRA	3	1 459	717	49,1	689	137	5	17	328	53	39	58	52	23	5	742	50,9
SAN JOSÉ DE LA TIGRA	2	871	400	45,9	389	87	-	6	167	66	7	32	24	8	3	471	54,1
SAN PEDRO DE LA TIGRA	3	1 513	647	42,8	636	155	3	9	283	38	16	37	95	7	4	866	57,2
CONCEPCIÓN	1	122	84	68,9	83	8	-	1	63	1	1	3	6	-	1	38	31,1
DISTRITO 9 LA PALMERA	7	4 099	1 845	45,0	1 798	232	58	11	903	43	93	114	344	32	15	2 254	55,0
LA PALMERA	2	1 019	524	51,4	518	76	30	3	317	9	14	10	59	4	2	495	48,6
SAN FRANCISCO O VACA BLANCA	2	1 228	543	44,2	527	53	18	2	202	19	37	17	179	8	8	685	55,8
LA MARINA	1	668	298	44,6	291	70	2	4	139	11	6	39	20	5	2	370	55,4
C.P. PALMERA (LA MARINA)	1	483	90	18,6	85	12	3	1	21	2	7	24	15	3	2	393	81,4
EL CORTE (SANTA ROSA)	1	701	390	55,6	377	21	5	1	224	2	29	24	71	12	1	311	44,4
DISTRITO 10 VENADO	2	1 079	570	52,8	549	128	45	9	194	3	27	6	137	15	6	509	47,2
VENADO	1	708	379	53,5	368	86	44	2	153	1	21	3	58	8	3	329	46,5
JICARITO	1	371	191	51,5	181	42	1	7	41	2	6	3	79	7	3	180	48,5
DISTRITO 11 CUTRIS	13	4 620	2 068	44,8	2 018	583	21	30	787	42	24	184	347	39	11	2 552	55,2
BOCA DE ARENAL	3	1 893	818	43,2	800	124	5	14	366	17	11	84	179	11	7	1 075	56,8
SAN PEDRO Y TABLA GRANDE	1	164	70	42,7	69	17	4	9	28	-	1	1	9	1	-	94	57,3
SAN JOSÉCITO DE CUTRIS	1	239	109	45,6	109	31	1	1	47	18	-	5	6	-	-	130	54,4
SAN JOAQUÍN	1	389	200	51,4	198	77	-	1	70	2	-	37	11	2	-	189	48,6
CORAZÓN DE JESÚS	1	204	57	27,9	54	19	1	-	14	-	-	1	19	3	-	147	72,1

**CUADRO 2.38 CANTÓN SAN CARLOS: JUNTAS, ELECTORADO, PARTICIPACIÓN, VOTOS POR PARTIDO, NULOS, BLANCOS Y ABSTENCIONISMO PARA ALCALDE(SA)
SEGÚN DISTRITO ADMINISTRATIVO Y ELECTORAL, ELECCIONES MUNICIPALES FEBRERO 2016**

DISTRITO ADMINISTRATIVO Y ELECTORAL	JUNTAS	ELECTORADO	VOTOS RECIBIDOS													ABSTENCIONISMO		
			TOTAL GENERAL	% PARTICIPACIÓN	VOTOS POR PARTIDO										VOTOS NULOS	VOTOS BLANCOS	ABSOLUTO	%
					TOTAL	ACCIÓN CIUDADANA	ALIANZA SANCARLEÑA	FRENTE AMPLIO	LIBERACIÓN NACIONAL	NUEVA GENERACIÓN	RENOVACIÓN COSTARRICENSE	REPUBLICANO SOCIAL CRISTIANO	UNIDAD SOCIAL CRISTIANA					
BELLA VISTA	1	238	120	50,4	114	13	4	2	65	-	1	4	25	5	1	118	49,6	
COOPEVEGA	1	595	249	41,8	246	153	-	1	57	1	2	9	23	3	-	346	58,2	
MORAVIA	1	150	87	58,0	84	66	1	-	11	-	-	6	3	-	63	42,0		
SAN MARCOS NORTE	1	414	232	56,0	223	61	5	1	73	4	2	38	39	6	3	182	44,0	
SAN JORGE DE CUTRIS	1	188	54	28,7	53	13	-	-	16	-	2	3	19	1	-	134	71,3	
ALMENDROS	1	146	72	49,3	68	9	-	1	40	-	5	2	11	4	-	74	50,7	
DISTRITO 12 MONTERREY	7	2 113	1 008	47,7	979	344	25	16	439	6	2	57	90	28	1	1 105	52,3	
SANTO DOMINGO	3	1 533	718	46,8	694	268	18	14	264	5	1	48	76	23	1	815	53,2	
MONTELMAR	1	80	31	38,8	30	4	1	-	25	-	-	-	-	1	-	49	61,3	
LA UNIÓN	1	251	105	41,8	104	25	2	-	71	-	1	3	2	1	-	146	58,2	
CHAMBACÚ DE MONTERREY	1	148	88	59,5	86	19	1	2	50	-	-	6	8	2	-	60	40,5	
SAN MIGUEL O LIMBO	1	101	66	65,3	65	28	3	-	29	1	-	-	4	1	-	35	34,7	
DISTRITO 13 POCOSOL	20	7 701	2 618	34,0	2 539	501	15	44	1 356	49	31	297	246	57	22	5 083	66,0	
BUENOS AIRES	1	444	156	35,1	152	19	3	4	91	2	1	12	20	2	2	288	64,9	
SAN GERARDO DE POCOSOL	1	379	140	36,9	136	45	1	3	50	-	1	31	5	1	3	239	63,1	
EL CONCHO	1	273	97	35,5	94	21	3	2	63	1	-	3	1	3	-	176	64,5	
SANTA ROSA DE POCOSOL	7	4 260	1 333	31,3	1 298	200	2	24	734	41	18	170	109	25	10	2 927	68,7	
LAS BRISAS	1	96	25	26,0	24	2	-	-	13	-	1	2	6	1	-	71	74,0	
ESTERITO	1	228	85	37,3	80	12	2	4	45	1	-	13	3	4	1	143	62,7	
SANTA MARÍA	1	390	156	40,0	149	71	1	1	45	-	2	14	15	5	2	234	60,0	
SAN DIEGO	1	153	61	39,9	60	3	-	-	40	-	3	2	12	1	-	92	60,1	
CARRIZAL	1	221	54	24,4	54	10	-	1	30	-	1	6	6	-	-	167	75,6	
EL PLOMO	1	190	83	43,7	73	24	-	1	16	-	1	13	18	7	3	107	56,3	
ACAPULCO	1	432	183	42,4	180	34	1	1	106	2	2	16	18	3	-	249	57,6	
GUARIA DE POCOSOL	1	232	73	31,5	72	8	1	1	55	-	1	2	4	-	1	159	68,5	
SAN BOSCO	1	315	126	40,0	122	38	1	2	53	1	-	7	20	4	-	189	60,0	
SAN CRISTÓBAL	1	88	46	52,3	45	14	-	-	15	1	-	6	9	1	-	42	47,7	

Fuente: Tribunal Supremo de Elecciones.

**CUADRO 2.39 CANTÓN ZARCERO: JUNTAS, ELECTORADO, PARTICIPACIÓN, VOTOS POR PARTIDO, NULOS, BLANCOS Y ABSTENCIONISMO PARA ALCALDE(SA)
SEGÚN DISTRITO ADMINISTRATIVO Y ELECTORAL, ELECCIONES MUNICIPALES FEBRERO 2016**

DISTRITO ADMINISTRATIVO Y ELECTORAL	JUNTAS	ELECTORADO	VOTOS RECIBIDOS									ABSTENCIONISMO	
			TOTAL GENERAL	% PARTICIPACIÓN	VOTOS POR PARTIDO					VOTOS NULOS	VOTOS BLANCOS	ABSOLUTO	%
					TOTAL	LIBERACIÓN NACIONAL	MOVIMIENTO LIBERTARIO	REPUBLICANO SOCIAL CRISTIANO	UNIDAD SOCIAL CRISTIANA				
CANTÓN ZARCERO	21	8 802	4 776	54,3	4 694	2 559	44	335	1 756	60	22	4 026	45,7
DISTRITO 1 ZARCERO	7	3 662	1 963	53,6	1 930	1 111	28	134	657	24	9	1 699	46,4
ZARCERO	6	3 607	1 929	53,5	1 898	1 091	28	133	646	24	7	1 678	46,5
H.A. SAN RAFAEL	1	55	34	61,8	32	20	-	1	11	-	2	21	38,2
DISTRITO 2 LAGUNA	2	1 136	629	55,4	617	217	-	36	364	10	2	507	44,6
LAGUNA	2	1 136	629	55,4	617	217	-	36	364	10	2	507	44,6
DISTRITO 3 TAPESCO	2	897	524	58,4	518	238	2	15	263	5	1	373	41,6
TAPESCO	2	897	524	58,4	518	238	2	15	263	5	1	373	41,6
DISTRITO 4 GUADALUPE	3	501	287	57,3	279	161	3	10	105	4	4	214	42,7
GUADALUPE	1	134	58	43,3	56	35	-	1	20	2	-	76	56,7
SAN LUIS O MORELOS	1	307	181	59,0	177	86	3	9	79	1	3	126	41,0
ANATERI	1	60	48	80,0	46	40	-	-	6	1	1	12	20,0
DISTRITO 5 PALMIRA	2	921	435	47,2	428	305	4	37	82	6	1	486	52,8
PALMIRA	1	492	253	51,4	249	193	2	17	37	3	1	239	48,6
PUEBLO NUEVO DE LA PICADA	1	429	182	42,4	179	112	2	20	45	3	-	247	57,6
DISTRITO 6 ZAPOTE	2	431	244	56,6	236	124	2	54	56	5	3	187	43,4
ZAPOTE	1	286	163	57,0	156	70	1	49	36	4	3	123	43,0
SAN JUAN DE LAJAS	1	145	81	55,9	80	54	1	5	20	1	-	64	44,1
DISTRITO 7 BRISAS	3	1 254	694	55,3	686	403	5	49	229	6	2	560	44,7
SANTA ROSA	2	929	517	55,7	513	296	3	34	180	3	1	412	44,3
LEGUA	1	325	177	54,5	173	107	2	15	49	3	1	148	45,5

Fuente: Tribunal Supremo de Elecciones.

**CUADRO 2.40 CANTÓN VALVERDE VEGA: JUNTAS, ELECTORADO, PARTICIPACIÓN, VOTOS POR PARTIDO, NULOS, BLANCOS Y ABSTENCIONISMO PARA ALCALDE(SA)
SEGÚN DISTRITO ADMINISTRATIVO Y ELECTORAL, ELECCIONES MUNICIPALES FEBRERO 2016**

DISTRITO ADMINISTRATIVO Y ELECTORAL	JUNTAS	ELECTORADO	VOTOS RECIBIDOS									ABSTENCIONISMO	
			TOTAL GENERAL	% PARTICIPACIÓN	VOTOS POR PARTIDO					VOTOS NULOS	VOTOS BLANCOS	ABSOLUTO	%
					TOTAL	ACCIÓN CIUDADANA	LIBERACIÓN NACIONAL	NUEVA GENERACIÓN	UNIDAD SOCIAL CRISTIANA				
CANTÓN VALVERDE VEGA	27	14 208	6 770	47,6	6 662	386	1 717	1 856	2 703	87	21	7 438	52,4
DISTRITO 1 SARCHÍ NORTE	11	6 081	3 038	50,0	2 992	146	612	951	1 283	37	9	3 043	50,0
SARCHÍ NORTE	8	5 126	2 530	49,4	2 496	124	513	814	1 045	27	7	2 596	50,6
LOS ÁNGELES	1	140	80	57,1	76	2	8	63	3	4	-	60	42,9
LA LUISA	2	815	428	52,5	420	20	91	74	235	6	2	387	47,5
DISTRITO 2 SARCHÍ SUR	7	4 386	1 756	40,0	1 735	107	570	406	652	16	5	2 630	60,0
SARCHÍ SUR	7	4 386	1 756	40,0	1 735	107	570	406	652	16	5	2 630	60,0
DISTRITO 3 TORO AMARILLO	1	164	123	75,0	116	5	32	12	67	5	2	41	25,0
BAJOS DEL TORO	1	164	123	75,0	116	5	32	12	67	5	2	41	25,0
DISTRITO 4 SAN PEDRO	5	2 177	1 126	51,7	1 104	67	327	324	386	19	3	1 051	48,3
SAN PEDRO	3	1 446	739	51,1	724	52	208	222	242	13	2	707	48,9
SAN JOSÉ DE TROJAS	2	731	387	52,9	380	15	119	102	144	6	1	344	47,1
DISTRITO 5 RODRÍGUEZ	3	1 400	727	51,9	715	61	176	163	315	10	2	673	48,1
SAN JUAN	2	1 018	537	52,8	529	42	126	131	230	6	2	481	47,2
SABANILLA	1	382	190	49,7	186	19	50	32	85	4	-	192	50,3

Fuente: Tribunal Supremo de Elecciones.

**CUADRO 2.41 CANTÓN UPALA: JUNTAS, ELECTORADO, PARTICIPACIÓN, VOTOS POR PARTIDO, NULOS, BLANCOS Y ABSTENCIONISMO PARA ALCALDE(SA)
SEGÚN DISTRITO ADMINISTRATIVO Y ELECTORAL, ELECCIONES MUNICIPALES FEBRERO 2016**

DISTRITO ADMINISTRATIVO Y ELECTORAL	JUNTAS	ELECTORADO	VOTOS RECIBIDOS										ABSTENCIONISMO	
			TOTAL GENERAL	% PARTICIPACIÓN	VOTOS POR PARTIDO					VOTOS NULOS	VOTOS BLANCOS	ABSOLUTO	%	
					TOTAL	ACCIÓN CIUDADANA	FRENTE AMPLIO	LIBERACIÓN NACIONAL	MOVIMIENTO LIBERTARIO					REPUBLICANO SOCIAL CRISTIANO
CANTÓN UPALA	60	26 574	11 071	41,7	10 810	2 435	228	5 184	98	2 865	172	89	15 503	58,3
DISTRITO 1 UPALA	14	7 714	3 197	41,4	3 130	591	74	1 567	21	877	46	21	4 517	58,6
UPALA	7	4 737	2 039	43,0	2 008	359	48	903	13	685	22	9	2 698	57,0
COLONIA PUNTARENAS	3	1 622	581	35,8	560	111	5	311	2	131	16	5	1 041	64,2
SAN LUIS	1	375	138	36,8	134	33	2	84	2	13	2	2	237	63,2
SANTA ROSA (CHIMURRIA ARRIBA)	1	277	155	56,0	150	40	1	102	-	7	3	2	122	44,0
MORENO CAÑAS	1	427	185	43,3	180	38	18	104	3	17	3	2	242	56,7
LLANO AZUL	1	276	99	35,9	98	10	-	63	1	24	-	1	177	64,1
DISTRITO 2 AGUAS CLARAS	10	3 308	1 393	42,1	1 355	318	22	726	16	273	22	16	1 915	57,9
SAN ISIDRO DE AGUAS CLARAS	2	770	304	39,5	297	71	10	181	2	33	5	2	466	60,5
COLONIA LIBERTAD	1	167	89	53,3	86	14	1	69	-	2	2	1	78	46,7
CUATRO BOCAS	1	420	199	47,4	197	36	1	132	-	28	2	-	221	52,6
GUAYABAL O EL CARMEN	1	189	51	27,0	49	6	2	32	-	9	2	-	138	73,0
AGUAS CLARAS	1	707	237	33,5	229	64	6	103	3	53	3	5	470	66,5
BUENOS AIRES	1	145	88	60,7	85	24	-	42	-	19	1	2	57	39,3
PORVENIR	1	354	163	46,0	161	21	-	54	11	75	1	1	191	54,0
COLONIA BLANCA	1	299	140	46,8	132	36	1	83	-	12	4	4	159	53,2
RÍO NEGRO	1	257	122	47,5	119	46	1	30	-	42	2	1	135	52,5
DISTRITO 3 SAN JOSÉ (PIZOTE)	10	4 056	1 520	37,5	1 468	190	13	684	23	558	34	18	2 536	62,5
SAN JOSÉ O PIZOTE	4	2 421	857	35,4	823	105	6	329	17	366	23	11	1 564	64,6
VILLANUEVA	2	719	253	35,2	250	35	3	142	2	68	3	-	466	64,8
CARTAGOS SUR	1	123	64	52,0	62	17	-	35	-	10	-	2	59	48,0
CARTAGOS NORTE	1	240	100	41,7	97	12	2	26	-	57	1	2	140	58,3
BETANIA	1	221	102	46,2	99	17	1	73	1	7	2	1	119	53,8
PROGRESO	1	332	144	43,4	137	4	1	79	3	50	5	2	188	56,6

**CUADRO 2.41 CANTÓN UPALA: JUNTAS, ELECTORADO, PARTICIPACIÓN, VOTOS POR PARTIDO, NULOS, BLANCOS Y ABSTENCIONISMO PARA ALCALDE(SA)
SEGÚN DISTRITO ADMINISTRATIVO Y ELECTORAL, ELECCIONES MUNICIPALES FEBRERO 2016**

DISTRITO ADMINISTRATIVO Y ELECTORAL	JUNTAS	ELECTORADO	VOTOS RECIBIDOS										ABSTENCIONISMO	
			TOTAL GENERAL	% PARTICIPACIÓN	VOTOS POR PARTIDO					VOTOS NULOS	VOTOS BLANCOS	ABSOLUTO	%	
					TOTAL	ACCIÓN CIUDADANA	FRENTE AMPLIO	LIBERACIÓN NACIONAL	MOVIMIENTO LIBERTARIO					REPUBLICANO SOCIAL CRISTIANO
DISTRITO 4 BIJAGUA	8	3 051	1 519	49,8	1 485	762	15	505	1	202	24	10	1 532	50,2
BIJAGUA	4	2 179	1 109	50,9	1 088	633	4	284	1	166	19	2	1 070	49,1
SANTO DOMINGO	1	225	100	44,4	94	15	-	62	-	17	1	5	125	55,6
EL SALTO	1	179	92	51,4	92	47	1	34	-	10	-	-	87	48,6
LAS FLORES	1	186	93	50,0	89	31	-	55	-	3	3	1	93	50,0
HIGUERÓN (PARTE SUR)	1	282	125	44,3	122	36	10	70	-	6	1	2	157	55,7
DISTRITO 5 DELICIAS	4	2 111	918	43,5	897	227	7	424	23	216	13	8	1 193	56,5
DELICIAS	1	637	263	41,3	256	43	1	152	5	55	6	1	374	58,7
SANTA CLARA (PARTE ESTE)	1	481	220	45,7	215	108	3	79	3	22	2	3	261	54,3
SAN RAMÓN	1	505	193	38,2	190	18	3	58	2	109	1	2	312	61,8
QUEBRADÓN	1	488	242	49,6	236	58	-	135	13	30	4	2	246	50,4
DISTRITO 6 DOS RÍOS	4	1 758	631	35,9	616	76	8	307	3	222	8	7	1 127	64,1
DOS RÍOS O COLONIA MAYORGA	1	681	247	36,3	244	37	2	120	2	83	3	-	434	63,7
BRASILIA	1	461	153	33,2	148	28	3	80	-	37	1	4	308	66,8
BIRMANIA	1	257	114	44,4	111	8	2	59	-	42	2	1	143	55,6
AMÉRICA	1	359	117	32,6	113	3	1	48	1	60	2	2	242	67,4
DISTRITO 7 YOLILLAL	4	2 002	916	45,8	902	99	12	582	6	203	9	5	1 086	54,2
SAN ISIDRO DE ZAPOTE	1	668	259	38,8	255	29	3	181	1	41	2	2	409	61,2
SAN JORGE O RÍO NEGRO	1	693	323	46,6	316	35	2	195	1	83	5	2	370	53,4
NAZARETH	1	268	144	53,7	142	10	1	69	1	61	1	1	124	46,3
SAN RAFAEL O CHIMURRIA ABAJO	1	373	190	50,9	189	25	6	137	3	18	1	-	183	49,1
DISTRITO 8 CANALETE	6	2 574	977	38,0	957	172	77	389	5	314	16	4	1 597	62,0
CANALETE	3	1 853	674	36,4	657	108	69	258	4	218	14	3	1 179	63,6
PATA DE GALLO O SAN CRISTÓBAL (PARTE NORTE)	1	56	28	50,0	27	4	2	12	-	9	1	-	28	50,0
LAS BRISAS (MIRAMAR)	1	396	136	34,3	136	35	4	58	1	38	-	-	260	65,7
LAS ARMENIAS	1	269	139	51,7	137	25	2	61	-	49	1	1	130	48,3

Fuente: Tribunal Supremo de Elecciones.

**CUADRO 2.42 CANTÓN LOS CHILES: JUNTAS, ELECTORADO, PARTICIPACIÓN, VOTOS POR PARTIDO, NULOS, BLANCOS Y ABSTENCIONISMO PARA ALCALDE(SA)
SEGÚN DISTRITO ADMINISTRATIVO Y ELECTORAL, ELECCIONES MUNICIPALES FEBRERO 2016**

DISTRITO ADMINISTRATIVO Y ELECTORAL	JUNTAS	ELECTORADO	VOTOS RECIBIDOS											ABSTENCIONISMO				
			TOTAL GENERAL	% PARTICIPACIÓN	VOTOS POR PARTIDO										VOTOS NULOS	VOTOS BLANCOS	ABSOLUTO	%
					TOTAL	ACCIÓN CIUDADANA	DE LOS TRABAJADORES	FRENTE AMPLIO	LIBERACIÓN NACIONAL	MOVIMIENTO LIBERTARIO	RENOVACIÓN COSTARRICENSE	REPUBLICANO SOCIAL CRISTIANO	UNIDAD SOCIAL CRISTIANA					
CANTÓN LOS CHILES	28	11 212	4 860	43,3	4 729	762	256	828	1 715	103	232	608	225	97	34	6 352	56,7	
DISTRITO 1 LOS CHILES	14	5 897	2 666	45,2	2 597	460	185	212	909	82	171	439	139	48	21	3 231	54,8	
LOS CHILES	5	3 078	1 533	49,8	1 497	337	16	29	568	75	88	306	78	26	10	1 545	50,2	
ARCO IRIS	1	78	43	55,1	41	3	1	-	15	-	9	13	-	2	-	35	44,9	
MEDIO QUESO	1	313	126	40,3	121	12	14	9	30	4	17	25	10	2	3	187	59,7	
EL CACHITO	1	178	75	42,1	73	1	1	6	44	-	14	7	-	2	-	103	57,9	
SANTA ELENA DE ISLA CHICA	1	122	46	37,7	41	1	4	-	17	-	8	4	7	2	3	76	62,3	
COQUITAL	1	534	208	39,0	204	18	53	13	95	-	3	9	13	2	2	326	61,0	
EL PARQUE	2	1 034	405	39,2	396	58	87	40	116	2	24	44	25	7	2	629	60,8	
CRISTO REY	1	309	110	35,6	106	9	2	43	13	1	6	27	5	3	1	199	64,4	
LAS NUBES	1	251	120	47,8	118	21	7	72	11	-	2	4	1	2	-	131	52,2	
DISTRITO 2 CAÑO NEGRO	2	1 024	431	42,1	415	164	3	11	176	1	15	14	31	11	5	593	57,9	
CAÑO NEGRO	1	662	280	42,3	270	120	-	9	97	1	11	6	26	6	4	382	57,7	
VERACRUZ	1	362	151	41,7	145	44	3	2	79	-	4	8	5	5	1	211	58,3	
DISTRITO 3 EL AMPARO	8	2 883	1 180	40,9	1 150	104	50	526	301	7	37	107	18	26	4	1 703	59,1	
SAN JOSÉ DEL AMPARO	1	608	258	42,4	254	18	3	62	116	1	18	33	3	4	-	350	57,6	
MONTEALEGRE	1	171	100	58,5	98	11	2	50	9	-	1	23	2	2	-	71	41,5	
VASCONIA	1	200	92	46,0	91	8	4	56	19	-	-	3	1	-	1	108	54,0	
PAVÓN	3	1 593	636	39,9	617	61	37	319	135	6	13	37	9	18	1	957	60,1	
CÓBANO	1	113	27	23,9	27	1	2	7	12	-	1	1	3	-	-	86	76,1	
LA UNIÓN	1	198	67	33,8	63	5	2	32	10	-	4	10	-	2	2	131	66,2	
DISTRITO 4 SAN JORGE	4	1 408	583	41,4	567	34	18	79	329	13	9	48	37	12	4	825	58,6	
PORVENIR DE SAN JORGE	1	302	151	50,0	150	2	-	6	135	-	-	3	4	-	1	151	50,0	
LOS LIRIOS	1	518	168	32,4	166	24	14	27	75	1	6	11	8	1	1	350	67,6	
SAN JORGE	1	425	196	46,1	186	7	2	22	105	10	3	20	17	10	-	229	53,9	
LA URRACA	1	163	68	41,7	65	1	2	24	14	2	-	14	8	1	2	95	58,3	

Fuente: Tribunal Supremo de Elecciones.

**CUADRO 2.43 CANTÓN GUATUSO: JUNTAS, ELECTORADO, PARTICIPACIÓN, VOTOS POR PARTIDO, NULOS, BLANCOS Y ABSTENCIONISMO PARA ALCALDE(SA)
SEGÚN DISTRITO ADMINISTRATIVO Y ELECTORAL, ELECCIONES MUNICIPALES FEBRERO 2016**

DISTRITO ADMINISTRATIVO Y ELECTORAL	JUNTAS	ELECTORADO	VOTOS RECIBIDOS											ABSTENCIONISMO	
			TOTAL GENERAL	% PARTICIPACIÓN	VOTOS POR PARTIDO						VOTOS NULOS	VOTOS BLANCOS	ABSOLUTO	%	
					TOTAL	COALICIÓN UNIDOS POR GUATUSO	LIBERACIÓN NACIONAL	MOVIMIENTO LIBERTARIO	NUEVA GENERACIÓN	REPUBLICANO SOCIAL CRISTIANO					UNIDAD SOCIAL CRISTIANA
CANTÓN GUATUSO	23	10 396	4 769	45,9	4 609	458	1 325	461	607	957	801	114	46	5 627	54,1
DISTRITO 1 SAN RAFAEL	13	5 416	2 363	43,6	2 290	211	538	369	268	417	487	56	17	3 053	56,4
SAN RAFAEL	5	3 311	1 385	41,8	1 347	131	262	271	175	233	275	34	4	1 926	58,2
PATASTILLO	1	143	57	39,9	54	3	16	6	1	20	8	1	2	86	60,1
MARGARITA	1	258	125	48,4	123	22	27	14	9	10	41	-	2	133	51,6
PATASTE	1	311	126	40,5	121	5	37	9	7	15	48	4	1	185	59,5
MAQUENCAL O PALMITAL	1	342	144	42,1	138	29	38	18	26	15	12	6	-	198	57,9
TONJIBE	1	314	163	51,9	161	9	44	12	15	37	44	1	1	151	48,1
SANTA FÉ	1	337	151	44,8	147	5	75	1	19	40	7	4	-	186	55,2
LA GARITA	1	42	26	61,9	24	3	4	1	2	13	1	1	1	16	38,1
SILENCIO	1	358	186	52,0	175	4	35	37	14	34	51	5	6	172	48,0
DISTRITO 2 BUENAVISTA	3	948	528	55,7	507	109	102	24	81	118	73	15	6	420	44,3
BUENAVISTA	1	469	261	55,7	254	26	52	11	65	70	30	4	3	208	44,3
TIALES	1	359	199	55,4	188	65	33	10	10	44	26	9	2	160	44,6
MONICO	1	120	68	56,7	65	18	17	3	6	4	17	2	1	52	43,3
DISTRITO 3 COTE	1	521	312	59,9	299	16	139	8	76	34	26	10	3	209	40,1
CABANGA DE COTE (PUEBLO NUEVO)	1	521	312	59,9	299	16	139	8	76	34	26	10	3	209	40,1
DISTRITO 4 KATIRA	6	3 511	1 566	44,6	1 513	122	546	60	182	388	215	33	20	1 945	55,4
KATIRA	3	1 964	816	41,5	794	71	239	28	121	199	136	13	9	1 148	58,5
RÍO CELESTE	1	709	293	41,3	276	31	98	25	19	60	43	10	7	416	58,7
EL VALLE	2	838	457	54,5	443	20	209	7	42	129	36	10	4	381	45,5

Fuente: Tribunal Supremo de Elecciones.

**CUADRO 2.44 CANTÓN CARTAGO: JUNTAS, ELECTORADO, PARTICIPACIÓN, VOTOS POR PARTIDO, NULOS, BLANCOS Y ABSTENCIONISMO PARA ALCALDE(SA)
SEGÚN DISTRITO ADMINISTRATIVO Y ELECTORAL, ELECCIONES MUNICIPALES FEBRERO 2016**

DISTRITO ADMINISTRATIVO Y ELECTORAL	JUNTAS	ELECTORADO	VOTOS RECIBIDOS														ABSTENCIONISMO			
			TOTAL GENERAL	% PARTICIPACIÓN	VOTOS POR PARTIDO											VOTOS NULOS	VOTOS BLANCOS	ABSOLUTO	%	
					TOTAL	ACCESIBILIDAD SIN EXCLUSIÓN	ACCIÓN CIUDADANA	ALIANZA DEMOCRATA CRISTIANA	FRENTE AMPLIO	LIBERACIÓN NACIONAL	MOVIMIENTO LIBERTARIO	NUEVA GENERACIÓN	RENOVACIÓN CARTAGO	REPUBLICANO SOCIAL CRISTIANO	UNIDAD SOCIAL CRISTIANA					VERDE
CANTÓN CARTAGO	183	117 991	42 281	35,8	41 233	2 083	2 887	6 463	2 112	15 870	1 090	476	2 944	825	5 940	543	781	267	75 710	64,2
DISTRITO 1 ORIENTAL	16	13 416	4 768	35,5	4 699	173	464	710	246	1 362	230	71	473	153	692	125	51	18	8 648	64,5
ORIENTAL	16	13 416	4 768	35,5	4 699	173	464	710	246	1 362	230	71	473	153	692	125	51	18	8 648	64,5
DISTRITO 2 OCCIDENTAL	15	9 835	3 626	36,9	3 552	196	229	488	259	1 037	174	64	310	79	660	56	49	25	6 209	63,1
OCCIDENTAL	14	9 748	3 590	36,8	3 520	195	228	487	257	1 025	173	64	310	76	650	55	49	21	6 158	63,2
H.A. ASILO DE LA VEJEZ	1	87	36	41,4	32	1	1	1	2	12	1	-	-	3	10	1	-	4	51	58,6
DISTRITO 3 CARMEN	20	13 010	4 400	33,8	4 302	215	208	581	314	1 371	271	74	491	42	668	67	71	27	8 610	66,2
EL CARMEN	11	7 133	2 529	35,5	2 481	117	119	360	134	780	202	29	369	15	317	39	35	13	4 604	64,5
SAN BLAS	9	5 877	1 871	31,8	1 821	98	89	221	180	591	69	45	122	27	351	28	36	14	4 006	68,2
DISTRITO 4 SAN NICOLÁS	28	18 152	5 616	30,9	5 472	166	307	1 022	356	2 089	74	77	478	180	637	86	110	34	12 536	69,1
SAN NICOLÁS	9	6 262	1 841	29,4	1 794	73	109	261	105	748	31	33	134	68	215	17	35	12	4 421	70,6
ALTO DE OCHOMOGO	4	2 281	812	35,6	790	12	42	99	52	393	10	2	70	41	58	11	12	10	1 469	64,4
LA LIMA	5	2 894	831	28,7	808	18	22	172	37	346	10	9	22	46	95	31	18	5	2 063	71,3
QUIRCOT	6	4 146	1 266	30,5	1 233	30	101	209	101	383	16	24	135	15	198	21	30	3	2 880	69,5
PÓLVORA O LOYOLA	4	2 569	866	33,7	847	33	33	281	61	219	7	9	117	10	71	6	15	4	1 703	66,3
DISTRITO 5 AGUACALIENTE O SAN FRANCISCO	39	24 527	7 515	30,6	7 298	378	498	2 023	314	2 140	143	108	527	185	885	97	176	41	17 012	69,4
SAN FRANCISCO	12	8 220	2 638	32,1	2 555	165	116	823	110	616	37	42	216	92	301	37	70	13	5 582	67,9
LOURDES	5	2 952	1 055	35,7	1 014	71	43	344	32	247	9	12	73	14	154	15	32	9	1 897	64,3
PITAHAYA	11	7 318	2 233	30,5	2 187	81	268	407	116	641	60	35	199	67	290	23	35	11	5 085	69,5
MANUEL DE JESÚS JIMÉNEZ	7	4 597	1 243	27,0	1 208	51	57	404	41	452	33	14	34	6	97	19	29	6	3 354	73,0
C.P. SAN FRANCISCO	2	590	112	19,0	111	3	2	5	2	65	1	1	5	4	21	2	1	-	478	81,0
GUAYABAL (PARTE ESTE)	2	850	234	27,5	223	7	12	40	13	119	3	4	-	2	22	1	9	2	616	72,5
DISTRITO 6 GUADALUPE O ARENILLA	17	11 287	3 953	35,0	3 844	102	211	620	154	1 319	70	28	223	47	1 020	50	88	21	7 334	65,0
GUADALUPE O ARENILLA	17	11 287	3 953	35,0	3 844	102	211	620	154	1 319	70	28	223	47	1 020	50	88	21	7 334	65,0
DISTRITO 7 CORRALILLO	16	8 150	4 122	50,6	4 030	156	380	273	138	2 437	29	10	98	65	425	19	60	32	4 028	49,4
CORRALILLO	3	1 476	815	55,2	793	26	92	42	20	413	7	1	20	8	158	6	13	9	661	44,8
SAN JUAN NORTE	1	534	229	42,9	224	1	27	2	13	128	2	1	3	32	14	1	3	2	305	57,1
SAN JUAN SUR	3	1 496	760	50,8	749	22	49	50	22	564	6	5	8	7	15	1	8	3	736	49,2
SANTA ELENA ARRIBA	2	1 088	502	46,1	489	36	23	24	16	271	4	1	6	5	100	3	10	3	586	53,9
LLANO DE LOS ÁNGELES	2	1 074	524	48,8	512	3	12	69	21	344	1	-	47	2	12	1	5	7	550	51,2
SAN ANTONIO	2	741	454	61,3	442	56	34	44	17	193	5	2	5	5	76	5	8	4	287	38,7

**CUADRO 2.44 CANTÓN CARTAGO: JUNTAS, ELECTORADO, PARTICIPACIÓN, VOTOS POR PARTIDO, NULOS, BLANCOS Y ABSTENCIONISMO PARA ALCALDE(SA)
SEGÚN DISTRITO ADMINISTRATIVO Y ELECTORAL, ELECCIONES MUNICIPALES FEBRERO 2016**

DISTRITO ADMINISTRATIVO Y ELECTORAL	JUNTAS	ELECTORADO	VOTOS RECIBIDOS															ABSTENCIONISMO		
			TOTAL GENERAL	% PARTICIPACIÓN	VOTOS POR PARTIDO											VOTOS NULOS	VOTOS BLANCOS	ABSOLUTO	%	
					TOTAL	ACCESIBILIDAD SIN EXCLUSIÓN	ACCIÓN CIUDADANA	ALIANZA DEMOCRATA CRISTIANA	FRENTE AMPLIO	LIBERACIÓN NACIONAL	MOVIMIENTO LIBERTARIO	NUEVA GENERACIÓN	RENOVACIÓN CARTAGO	REPUBLICANO SOCIAL CRISTIANO	UNIDAD SOCIAL CRISTIANA					VERDE
SAN ISIDRO O EL ALUMBRE	1	669	308	46,0	304	6	72	7	4	200	1	-	2	1	10	1	4	-	361	54,0
RÍO CONEJO	1	712	331	46,5	319	2	60	31	18	177	3	-	5	2	20	1	8	4	381	53,5
LOMA LARGA	1	360	199	55,3	198	4	11	4	7	147	-	-	2	3	20	-	1	-	161	44,7
DISTRITO 8 TIERRA BLANCA	7	4 394	1 812	41,2	1 736	28	69	143	71	1 158	20	8	84	9	133	13	42	34	2 582	58,8
TIERRA BLANCA	7	4 394	1 812	41,2	1 736	28	69	143	71	1 158	20	8	84	9	133	13	42	34	2 582	58,8
DISTRITO 9 DULCE NOMBRE	12	7 728	3 148	40,7	3 063	638	319	302	131	925	23	28	138	29	512	18	70	15	4 580	59,3
DULCE NOMBRE	6	4 122	1 932	46,9	1 873	530	231	145	58	453	15	13	58	14	344	12	47	12	2 190	53,1
NAVARRO	1	239	179	74,9	178	11	1	3	4	141	-	1	11	-	5	1	-	1	60	25,1
CABALLO BLANCO (SUR CARRETERA)	5	3 367	1 037	30,8	1 012	97	87	154	69	331	8	14	69	15	163	5	23	2	2 330	69,2
DISTRITO 10 LLANO GRANDE	6	3 232	1 227	38,0	1 193	5	108	148	34	773	48	2	29	6	34	6	27	7	2 005	62,0
LLANO GRANDE	4	2 279	803	35,2	780	4	65	55	26	560	19	2	16	5	22	6	20	3	1 476	64,8
AZAHAR (PÉNJAMO)	2	953	424	44,5	413	1	43	93	8	213	29	-	13	1	12	-	7	4	529	55,5
DISTRITO 11 QUEBRADILLA	7	4 260	2 094	49,2	2 044	26	94	153	95	1 259	8	6	93	30	274	6	37	13	2 166	50,8
QUEBRADILLA	4	2 709	1 344	49,6	1 321	25	63	125	51	777	7	4	71	13	180	5	16	7	1 365	50,4
BERMEJO	2	1 263	552	43,7	528	1	20	22	44	308	-	2	22	15	93	1	18	6	711	56,3
COPALCHÍ	1	288	198	68,8	195	-	11	6	-	174	1	-	-	2	1	-	3	-	90	31,3

Fuente: Tribunal Supremo de Elecciones.

**CUADRO 2.45 CANTÓN PARAÍSO: JUNTAS, ELECTORADO, PARTICIPACIÓN, VOTOS POR PARTIDO, NULOS, BLANCOS Y ABSTENCIONISMO PARA ALCALDE(SA)
SEGÚN DISTRITO ADMINISTRATIVO Y ELECTORAL, ELECCIONES MUNICIPALES FEBRERO 2016**

DISTRITO ADMINISTRATIVO Y ELECTORAL	JUNTAS	ELECTORADO	VOTOS RECIBIDOS														ABSTENCIONISMO		
			TOTAL GENERAL	% PARTICIPACIÓN	VOTOS POR PARTIDO										VOTOS NULOS	VOTOS BLANCOS	ABSOLUTO	%	
					TOTAL	ACCESIBILIDAD SIN EXCLUSIÓN	ACCIÓN CIUDADANA	ALIANZA DEMÓCRATA CRISTIANA	FRENTE AMPLIO	LIBERACIÓN NACIONAL	MOVIMIENTO LIBERTARIO	NUEVA GENERACIÓN	RENOVACIÓN COSTARRICENSE	UNIDAD SOCIAL CRISTIANA					VERDE
CANTÓN PARAÍSO	74	44 765	19 127	42,7	18 383	5 431	563	1 008	436	3 128	522	1 825	241	1 721	3 508	576	168	25 638	57,3
DISTRITO 1 PARAÍSO	28	18 557	8 240	44,4	8 012	2 248	148	305	151	1 378	151	1 081	79	457	2 014	170	58	10 317	55,6
PARAÍSO	23	15 737	7 311	46,5	7 114	1 920	131	254	137	1 234	122	1 037	65	320	1 894	144	53	8 426	53,5
BIRRISITO	3	1 929	636	33,0	615	253	12	51	10	65	5	32	9	108	70	19	2	1 293	67,0
UJARRÁS	2	891	293	32,9	283	75	5	-	4	79	24	12	5	29	50	7	3	598	67,1
DISTRITO 2 SANTIAGO	8	3 830	1 594	41,6	1 512	213	39	58	82	266	59	111	21	345	318	67	15	2 236	58,4
SANTIAGO	2	1 367	605	44,3	566	69	21	27	10	72	2	74	8	167	116	33	6	762	55,7
EL YAS	2	757	309	40,8	294	23	1	6	57	72	2	11	1	40	81	13	2	448	59,2
LA FLOR	1	466	182	39,1	178	7	5	15	6	48	1	6	3	68	19	2	2	284	60,9
AJENJAL	1	504	203	40,3	192	45	8	5	2	19	52	3	2	42	14	8	3	301	59,7
LAPUENTE	1	223	76	34,1	73	32	1	3	2	21	1	8	-	4	1	3	-	147	65,9
RÍO REGADO	1	513	219	42,7	209	37	3	2	5	34	1	9	7	24	87	8	2	294	57,3
DISTRITO 3 OROSI	13	7 068	3 271	46,3	3 101	1 487	210	218	67	335	76	164	57	231	256	141	29	3 797	53,7
OROSI	6	4 197	1 972	47,0	1 905	799	167	176	15	256	50	136	34	52	220	56	11	2 225	53,0
RÍO MACHO	2	719	329	45,8	304	182	28	15	6	25	16	4	8	11	9	19	6	390	54,2
PALOMO	3	1 704	740	43,4	677	385	13	19	25	41	6	21	12	144	11	53	10	964	56,6
PURISIL	1	190	105	55,3	98	46	1	3	19	7	4	2	2	4	10	7	-	85	44,7
ALTO DE ARAYA	1	258	125	48,4	117	75	1	5	2	6	-	1	1	20	6	6	2	133	51,6
DISTRITO 4 CACHÍ	9	4 488	2 203	49,1	2 123	426	75	29	47	512	12	107	34	467	414	53	27	2 285	50,9
CACHÍ	5	3 237	1 661	51,3	1 606	336	56	25	40	402	8	87	19	268	365	36	19	1 576	48,7
URASCA	1	511	261	51,1	254	40	6	1	3	61	-	10	6	109	18	5	2	250	48,9
LA LOAIZA	1	257	92	35,8	87	20	8	2	1	22	-	4	4	15	11	4	1	165	64,2
SAN JERÓNIMO O GUATUSO	1	394	153	38,8	142	28	4	1	1	21	3	6	4	59	15	6	5	241	61,2
SAN MIGUEL O HAMACA (PARTE OESTE)	1	89	36	40,4	34	2	1	-	2	6	1	-	1	16	5	2	-	53	59,6
DISTRITO 5 LLANOS DE SANTA LUCÍA	16	10 822	3 819	35,3	3 635	1 057	91	398	89	637	224	362	50	221	506	145	39	7 003	64,7
LLANOS DE SANTA LUCÍA	16	10 822	3 819	35,3	3 635	1 057	91	398	89	637	224	362	50	221	506	145	39	7 003	64,7

Fuente: Tribunal Supremo de Elecciones.

**CUADRO 2.46 CANTÓN LA UNIÓN: JUNTAS, ELECTORADO, PARTICIPACIÓN, VOTOS POR PARTIDO, NULOS, BLANCOS Y ABSTENCIONISMO PARA ALCALDE(SA)
SEGÚN DISTRITO ADMINISTRATIVO Y ELECTORAL, ELECCIONES MUNICIPALES FEBRERO 2016**

DISTRITO ADMINISTRATIVO Y ELECTORAL	JUNTAS	ELECTORADO	VOTOS RECIBIDOS															ABSTENCIONISMO			
			TOTAL GENERAL	% PARTICIPACIÓN	VOTOS POR PARTIDO													VOTOS NULOS	VOTOS BLANCOS	ABSOLUTO	%
					TOTAL	ACCESIBILIDAD SIN EXCLUSIÓN	ACCIÓN CIUDADANA	ALIANZA DEMOCRATA CRISTIANA	ALIANZA SOCIAL POR LA UNIÓN	FRENTE AMPLIO	LIBERACIÓN NACIONAL	MOVIMIENTO LIBERTARIO	NUEVA GENERACIÓN	REPUBLICANO SOCIAL CRISTIANO	RESCATE CANTONAL LA UNIÓN	UNIDAD SOCIAL CRISTIANA	VERDE				
CANTÓN LA UNIÓN	106	67 581	19 294	28,5	18 873	212	924	1 817	3 107	1 087	4 652	954	360	591	2 797	1 637	735	333	88	48 287	71,5
DISTRITO 1 TRES RÍOS	17	11 564	4 181	36,2	4 101	60	120	303	1 009	180	1 024	120	66	88	804	187	140	58	22	7 383	63,8
TRES RÍOS	17	11 564	4 181	36,2	4 101	60	120	303	1 009	180	1 024	120	66	88	804	187	140	58	22	7 383	63,8
DISTRITO 2 SAN DIEGO	20	13 002	3 203	24,6	3 121	27	113	202	383	183	705	154	90	87	608	422	147	65	17	9 799	75,4
SAN DIEGO	10	6 369	1 695	26,6	1 660	23	65	109	217	111	357	86	67	30	333	158	104	28	7	4 674	73,4
SANTIAGO DEL MONTE	8	5 572	1 304	23,4	1 262	4	34	83	157	59	272	47	18	56	246	247	39	32	10	4 268	76,6
RINCÓN MESÉN ESTE	2	1 061	204	19,2	199	-	14	10	9	13	76	21	5	1	29	17	4	5	-	857	80,8
DISTRITO 3 SAN JUAN	13	8 396	2 393	28,5	2 345	15	158	295	249	163	754	85	62	61	241	165	97	38	10	6 003	71,5
SAN JUAN	7	4 258	1 179	27,7	1 158	7	108	63	125	82	346	70	37	45	126	93	56	16	5	3 079	72,3
VILLAS DE AYARCO	6	4 138	1 214	29,3	1 187	8	50	232	124	81	408	15	25	16	115	72	41	22	5	2 924	70,7
DISTRITO 4 SAN RAFAEL	14	8 183	2 474	30,2	2 431	32	90	270	540	113	533	129	77	46	306	133	162	34	9	5 709	69,8
SAN RAFAEL	6	3 917	1 300	33,2	1 279	11	54	80	362	74	291	47	41	9	155	58	97	16	5	2 617	66,8
QUEBRADA DE FIERRO	2	1 116	338	30,3	331	5	6	36	9	11	144	44	6	14	8	44	4	6	1	778	69,7
SAN VICENTE	4	2 165	543	25,1	533	5	23	140	57	20	62	34	8	19	93	22	50	8	2	1 622	74,9
YERBABUENA	2	985	293	29,7	288	11	7	14	112	8	36	4	22	4	50	9	11	4	1	692	70,3
DISTRITO 5 CONCEPCIÓN	18	11 521	2 811	24,4	2 739	38	244	304	317	261	587	201	30	110	366	170	111	58	14	8 710	75,6
CONCEPCIÓN	13	8 940	2 215	24,8	2 160	37	218	231	249	203	485	178	25	66	255	128	85	44	11	6 725	75,2
SALITRILLO	1	611	216	35,4	209	-	13	32	33	35	30	9	2	3	19	11	22	6	1	395	64,6
SAN FRANCISCO	3	1 780	335	18,8	325	1	7	36	32	17	66	12	2	39	91	19	3	8	2	1 445	81,2
LA CIMA (PARTE OESTE)	1	190	45	23,7	45	-	6	5	3	6	6	2	1	2	1	12	1	-	-	145	76,3
DISTRITO 6 DULCE NOMBRE	9	5 830	1 901	32,6	1 869	21	29	290	276	76	411	65	14	66	197	369	55	25	7	3 929	67,4
DULCE NOMBRE	5	3 387	1 006	29,7	994	13	19	157	77	59	212	47	9	11	104	259	27	9	3	2 381	70,3
EL CARMEN	4	2 443	895	36,6	875	8	10	133	199	17	199	18	5	55	93	110	28	16	4	1 548	63,4
DISTRITO 7 SAN RAMÓN	6	3 399	961	28,3	936	5	56	95	44	57	196	157	16	67	151	78	14	25	-	2 438	71,7
SAN RAMÓN	5	3 305	943	28,5	919	4	54	94	43	57	192	156	16	66	150	73	14	24	-	2 362	71,5
C.S.M. ROBERTO CHACÓN PAUT	1	94	18	19,1	17	1	2	1	1	-	4	1	-	1	1	5	-	1	-	76	80,9
DISTRITO 8 RÍO AZUL	9	5 686	1 370	24,1	1 331	14	114	58	289	54	442	43	5	66	124	113	9	30	9	4 316	75,9
RÍO AZUL	4	2 658	580	21,8	567	10	12	32	262	37	102	5	1	39	23	43	1	9	4	2 078	78,2
LINDA VISTA	5	3 028	790	26,1	764	4	102	26	27	17	340	38	4	27	101	70	8	21	5	2 238	73,9

Fuente: Tribunal Supremo de Elecciones.

**CUADRO 2.47 CANTÓN JIMÉNEZ: JUNTAS, ELECTORADO, PARTICIPACIÓN, VOTOS POR PARTIDO, NULOS, BLANCOS Y ABSTENCIONISMO PARA ALCALDE(SA)
SEGÚN DISTRITO ADMINISTRATIVO Y ELECTORAL, ELECCIONES MUNICIPALES FEBRERO 2016**

DISTRITO ADMINISTRATIVO Y ELECTORAL	JUNTAS	ELECTORADO	VOTOS RECIBIDOS											ABSTENCIONISMO	
			TOTAL GENERAL	% PARTICIPACIÓN	VOTOS POR PARTIDO						VOTOS NULOS	VOTOS BLANCOS	ABSOLUTO	%	
					TOTAL	ACCESIBILIDAD SIN EXCLUSIÓN	ACCIÓN CIUDADANA	ALIANZA DEMÓCRATA CRISTIANA	FRENTE AMPLIO	LIBERACIÓN NACIONAL					UNIDAD SOCIAL CRISTIANA
CANTÓN JIMÉNEZ	22	11 681	6 529	55,9	6 236	146	1 435	170	336	3 080	1 069	100	193	5 152	44,1
DISTRITO 1 JUAN VIÑAS	11	5 342	3 014	56,4	2 939	106	832	70	80	1 620	231	42	33	2 328	43,6
JUAN VIÑAS	5	2 993	1 741	58,2	1 707	15	348	47	65	1 068	164	14	20	1 252	41,8
ALTO VICTORIA	2	1 334	756	56,7	730	87	337	14	7	251	34	17	9	578	43,3
SANTA MARTA	1	48	29	60,4	29	1	17	-	-	6	5	-	-	19	39,6
EL NARANJO	1	619	294	47,5	286	3	41	8	8	209	17	5	3	325	52,5
LA GLORIA	1	43	16	37,2	16	-	-	-	-	12	4	-	-	27	62,8
SAN MARTÍN	1	305	178	58,4	171	-	89	1	-	74	7	6	1	127	41,6
DISTRITO 2 TUCURRIQUE	6	3 597	2 115	58,8	1 925	25	333	88	139	600	740	39	151	1 482	41,2
TUCURRIQUE	4	2 250	1 329	59,1	1 264	13	195	66	88	357	545	18	47	921	40,9
SABANILLA	1	693	387	55,8	314	6	78	9	16	104	101	14	59	306	44,2
LAS VUELTAS	1	654	399	61,0	347	6	60	13	35	139	94	7	45	255	39,0
DISTRITO 3 PEJIBAYE	5	2 742	1 400	51,1	1 372	15	270	12	117	860	98	19	9	1 342	48,9
PEJIBAYE	3	1 932	929	48,1	914	6	154	11	97	569	77	11	4	1 003	51,9
ORIENTE	1	176	94	53,4	91	1	34	-	9	43	4	3	-	82	46,6
HUMO	1	634	377	59,5	367	8	82	1	11	248	17	5	5	257	40,5

Fuente: Tribunal Supremo de Elecciones.

**CUADRO 2.48 CANTÓN TURRIALBA: JUNTAS, ELECTORADO, PARTICIPACIÓN, VOTOS POR PARTIDO, NULOS, BLANCOS Y ABSTENCIONISMO PARA ALCALDE(SA)
SEGÚN DISTRITO ADMINISTRATIVO Y ELECTORAL, ELECCIONES MUNICIPALES FEBRERO 2016**

DISTRITO ADMINISTRATIVO Y ELECTORAL	JUNTAS	ELECTORADO	VOTOS RECIBIDOS												ABSTENCIONISMO	
			TOTAL GENERAL	% PARTICIPACIÓN	VOTOS POR PARTIDO								VOTOS NULOS	VOTOS BLANCOS	ABSOLUTO	%
					TOTAL	ACCIÓN CIUDADANA	ALIANZA DEMOCRATA CRISTIANA	FRENTE AMPLIO	LIBERACIÓN NACIONAL	NUEVA GENERACIÓN	REPUBLICANO SOCIAL CRISTIANO	UNIDAD SOCIAL CRISTIANA				
CANTÓN TURRIALBA	122	55 945	20 395	36,5	19 776	6 234	659	1 848	4 363	873	1 512	4 287	458	161	35 550	63,5
DISTRITO 1 TURRIALBA	39	22 041	8 582	38,9	8 394	3 579	138	704	1 619	457	666	1 231	145	43	13 459	61,1
TURRIALBA	7	4 494	1 874	41,7	1 838	830	45	191	257	106	147	262	32	4	2 620	58,3
EL PORÓ	3	1 881	715	38,0	702	343	11	70	143	29	46	60	10	3	1 166	62,0
SAN JUAN NORTE	2	877	299	34,1	291	63	2	42	101	51	10	22	5	3	578	65,9
SAN JUAN SUR	2	829	349	42,1	343	41	4	18	219	6	11	44	1	5	480	57,9
LAS AMÉRICAS	7	4 866	1 906	39,2	1 869	912	19	135	295	97	169	242	29	8	2 960	60,8
FLORENCIA	1	256	66	25,8	64	14	2	6	33	5	1	3	2	-	190	74,2
COLORADO	2	744	294	39,5	278	146	1	13	80	3	19	16	13	3	450	60,5
ESMERALDA	1	148	38	25,7	36	12	1	-	13	2	3	5	2	-	110	74,3
RECREO	2	865	283	32,7	282	102	4	25	37	44	35	35	1	-	582	67,3
NOCHEBUENA	1	669	151	22,6	145	31	3	8	59	10	16	18	5	1	518	77,4
CARMEN LYRA	5	3 368	1 349	40,1	1 313	461	20	88	207	37	136	364	29	7	2 019	59,9
H.A. SAN BUENAVENTURA	1	76	42	55,3	39	2	-	3	30	1	1	2	2	1	34	44,7
MARGOT	5	2 968	1 216	41,0	1 194	622	26	105	145	66	72	158	14	8	1 752	59,0
DISTRITO 2 LA SUIZA	15	6 688	2 672	40,0	2 590	721	164	174	408	57	134	932	61	21	4 016	60,0
PACAYITAS	1	489	281	57,5	275	44	-	4	33	3	3	188	5	1	208	42,5
LA SUIZA	5	3 412	1 185	34,7	1 155	441	61	80	146	27	78	322	21	9	2 227	65,3
ATIRRO	1	148	38	25,7	36	5	3	7	9	-	5	7	2	-	110	74,3
MOLLEJONES	1	180	93	51,7	90	8	5	13	42	1	3	18	2	1	87	48,3
CARMEN	1	244	94	38,5	88	20	2	9	10	2	-	45	4	2	150	61,5
SAN VICENTE	1	128	72	56,3	72	7	-	2	16	-	1	46	-	-	56	43,8
EL SILENCIO	1	259	91	35,1	88	22	4	3	15	11	13	20	3	-	168	64,9
CANADÁ	3	1 778	794	44,7	762	174	87	47	131	13	30	280	24	8	984	55,3

**CUADRO 2.48 CANTÓN TURRIALBA: JUNTAS, ELECTORADO, PARTICIPACIÓN, VOTOS POR PARTIDO, NULOS, BLANCOS Y ABSTENCIONISMO PARA ALCALDE(SA)
SEGÚN DISTRITO ADMINISTRATIVO Y ELECTORAL, ELECCIONES MUNICIPALES FEBRERO 2016**

DISTRITO ADMINISTRATIVO Y ELECTORAL	JUNTAS	ELECTORADO	VOTOS RECIBIDOS											ABSTENCIONISMO		
			TOTAL GENERAL	% PARTICIPACIÓN	VOTOS POR PARTIDO						VOTOS NULOS	VOTOS BLANCOS	ABSOLUTO	%		
					TOTAL	ACCIÓN CIUDADANA	ALIANZA DEMÓCRATA CRISTIANA	FRENTE AMPLIO	LIBERACIÓN NACIONAL	NUEVA GENERACIÓN					REPUBLICANO SOCIAL CRISTIANO	UNIDAD SOCIAL CRISTIANA
PACUARE	1	50	24	48,0	24	-	2	9	6	-	1	6	-	-	26	52,0
DISTRITO 3 PERALTA	1	314	157	50,0	151	13	-	1	40	1	2	94	4	2	157	50,0
PERALTA	1	314	157	50,0	151	13	-	1	40	1	2	94	4	2	157	50,0
DISTRITO 4 SANTA CRUZ	7	2 609	671	25,7	652	228	12	116	185	38	28	45	12	7	1 938	74,3
SANTA CRUZ	2	719	200	27,8	193	56	1	44	45	16	15	16	5	2	519	72,2
LA PASTORA	1	424	98	23,1	96	18	1	37	14	15	7	4	-	2	326	76,9
SAN ANTONIO	1	689	161	23,4	160	76	3	12	53	2	4	10	-	1	528	76,6
CALLE VARGAS	1	270	42	15,6	40	11	2	2	21	-	-	4	1	1	228	84,4
EL CARMEN DE SANTA CRUZ	1	370	142	38,4	137	55	5	18	43	4	2	10	4	1	228	61,6
LAS VIRTUDES	1	137	28	20,4	26	12	-	3	9	1	-	1	2	-	109	79,6
DISTRITO 5 SANTA TERESITA	11	3 890	1 343	34,5	1 297	163	75	160	527	64	45	263	34	12	2 547	65,5
BONILLA ARRIBA	1	54	21	38,9	21	3	4	1	4	-	9	-	-	-	33	61,1
TORITO ARRIBA O NORTE	1	143	47	32,9	47	15	3	14	5	-	1	9	-	-	96	67,1
SANTA TERESITA (LAJAS)	2	1 208	306	25,3	291	26	16	19	137	22	8	63	12	3	902	74,7
COLONIA GUAYABO	1	463	185	40,0	177	58	1	73	29	1	8	7	5	3	278	60,0
CIMARRONES	1	362	134	37,0	129	8	11	4	54	2	5	45	5	-	228	63,0
PALOMO	1	336	150	44,6	148	13	1	7	120	-	4	3	1	1	186	55,4
SAN RAMÓN	1	293	121	41,3	118	16	6	22	36	1	-	37	2	1	172	58,7
FUENTE	1	166	93	56,0	90	4	30	1	3	-	1	51	3	-	73	44,0
SAUCE	1	587	205	34,9	200	9	-	4	133	33	8	13	3	2	382	65,1
GUAYABO ABAJO	1	278	81	29,1	76	11	3	15	6	5	1	35	3	2	197	70,9
DISTRITO 6 PAVONES	7	3 478	1 247	35,9	1 213	194	15	183	192	152	177	300	25	9	2 231	64,1
PAVONES	2	976	287	29,4	275	34	6	11	47	64	50	63	9	3	689	70,6
SITIO DE MATA	1	447	167	37,4	162	57	1	3	33	9	26	33	2	3	280	62,6
CHITARÍA	1	557	226	40,6	220	12	1	127	38	6	7	29	4	2	331	59,4
ESLABÓN	1	507	213	42,0	210	39	4	11	27	9	16	104	3	-	294	58,0
JABILLOS	2	991	354	35,7	346	52	3	31	47	64	78	71	7	1	637	64,3

**CUADRO 2.48 CANTÓN TURRIALBA: JUNTAS, ELECTORADO, PARTICIPACIÓN, VOTOS POR PARTIDO, NULOS, BLANCOS Y ABSTENCIONISMO PARA ALCALDE(SA)
SEGÚN DISTRITO ADMINISTRATIVO Y ELECTORAL, ELECCIONES MUNICIPALES FEBRERO 2016**

DISTRITO ADMINISTRATIVO Y ELECTORAL	JUNTAS	ELECTORADO	VOTOS RECIBIDOS											ABSTENCIONISMO		
			TOTAL GENERAL	% PARTICIPACIÓN	VOTOS POR PARTIDO								VOTOS NULOS	VOTOS BLANCOS	ABSOLUTO	%
					TOTAL	ACCIÓN CIUDADANA	ALIANZA DEMÓCRATA CRISTIANA	FRENTE AMPLIO	LIBERACIÓN NACIONAL	NUEVA GENERACIÓN	REPUBLICANO SOCIAL CRISTIANO	UNIDAD SOCIAL CRISTIANA				
DISTRITO 7 TUIS	5	1 801	708	39,3	684	199	8	98	197	4	34	144	12	12	1 093	60,7
TUIS	2	1 231	463	37,6	444	96	6	85	123	4	27	103	9	10	768	62,4
SAN JOAQUÍN (CABEZA DE BUEY)	1	229	106	46,3	104	31	-	9	41	-	1	22	1	1	123	53,7
CIEN MANZANAS	1	278	118	42,4	115	61	1	2	31	-	4	16	2	1	160	57,6
LAS NUBES	1	63	21	33,3	21	11	1	2	2	-	2	3	-	-	42	66,7
DISTRITO 8 TAYUTIC	4	1 749	697	39,9	670	106	50	22	278	21	54	139	17	10	1 052	60,1
PLATANILLO	2	1 292	511	39,6	492	89	8	20	201	20	49	105	11	8	781	60,4
BAJO PACUARE O SUR	1	154	54	35,1	52	3	15	-	23	-	2	9	2	-	100	64,9
JICOTEA	1	303	132	43,6	126	14	27	2	54	1	3	25	4	2	171	56,4
DISTRITO 9 SANTA ROSA	8	4 100	1 450	35,4	1 409	495	20	151	388	30	72	253	30	11	2 650	64,6
AQUIARES O LA ISLA	2	1 096	376	34,3	365	78	4	13	190	5	16	59	8	3	720	65,7
SANTA ROSA	4	2 166	747	34,5	728	274	10	116	123	16	42	147	16	3	1 419	65,5
VERBENA NORTE	1	498	192	38,6	184	85	5	11	37	6	9	31	4	4	306	61,4
SAN RAFAEL	1	340	135	39,7	132	58	1	11	38	3	5	16	2	1	205	60,3
DISTRITO 10 TRES EQUIS	3	1 377	390	28,3	371	39	2	24	131	9	49	117	15	4	987	71,7
LA FLOR DE TRES EQUIS	1	234	46	19,7	43	7	1	1	32	-	-	2	3	-	188	80,3
TRES EQUIS	2	1 143	344	30,1	328	32	1	23	99	9	49	115	12	4	799	69,9
DISTRITO 11 LA ISABEL	9	4 799	1 905	39,7	1 829	429	77	121	295	37	177	693	67	9	2 894	60,3
EL MORA	3	1 991	785	39,4	759	177	29	45	147	18	116	227	23	3	1 206	60,6
SAN MARTÍN	1	439	166	37,8	151	11	1	22	18	1	7	91	12	3	273	62,2
ALTO VARAL	1	209	132	63,2	130	10	1	1	25	1	3	89	2	-	77	36,8
AZUL	4	2 160	822	38,1	789	231	46	53	105	17	51	286	30	3	1 338	61,9

**CUADRO 2.48 CANTÓN TURRIALBA: JUNTAS, ELECTORADO, PARTICIPACIÓN, VOTOS POR PARTIDO, NULOS, BLANCOS Y ABSTENCIONISMO PARA ALCALDE(SA)
SEGÚN DISTRITO ADMINISTRATIVO Y ELECTORAL, ELECCIONES MUNICIPALES FEBRERO 2016**

DISTRITO ADMINISTRATIVO Y ELECTORAL	JUNTAS	ELECTORADO	VOTOS RECIBIDOS											ABSTENCIONISMO		
			TOTAL GENERAL	% PARTICIPACIÓN	VOTOS POR PARTIDO								VOTOS NULOS	VOTOS BLANCOS	ABSOLUTO	%
					TOTAL	ACCIÓN CIUDADANA	ALIANZA DEMÓCRATA CRISTIANA	FRENTE AMPLIO	LIBERACIÓN NACIONAL	NUEVA GENERACIÓN	REPUBLICANO SOCIAL CRISTIANO	UNIDAD SOCIAL CRISTIANA				
DISTRITO 12 CHIRRIPO	13	3 099	573	18,5	516	68	98	94	103	3	74	76	36	21	2 526	81,5
GRANO DE ORO O XARA	2	741	253	34,1	226	20	62	31	59	2	26	26	18	9	488	65,9
SIMIRIÑAC (JACUY)	1	276	43	15,6	40	10	10	7	7	1	1	4	2	1	233	84,4
DUCLAC (ALTO PACUARE)	1	196	7	3,6	7	1	-	-	-	-	-	6	-	-	189	96,4
JAKI (CAPILLA DOS CHIRRIPO ARRIBA)	1	311	14	4,5	14	9	-	1	2	-	1	1	-	-	297	95,5
BOLORI ÑAC (CAPILLA UNO)	1	281	45	16,0	41	7	5	16	5	-	-	8	3	1	236	84,0
NIMARIÑAC (RÍO PEJE)	1	218	49	22,5	43	8	-	-	2	-	30	3	5	1	169	77,5
NAMALDI	1	104	18	17,3	17	2	-	-	6	-	4	5	1	-	86	82,7
TSIPIRI (QUEBRADA PLATANILLO)	1	455	37	8,1	34	1	10	4	7	-	4	8	1	2	418	91,9
QUETZAL	1	294	67	22,8	61	3	8	34	10	-	2	4	3	3	227	77,2
JAMÖ (SITIO HILDA PARTE OESTE)	1	69	15	21,7	11	2	-	-	4	-	2	3	2	2	54	78,3
ALTO PACUARE ABAJO (JEKUI)	1	136	18	13,2	16	3	3	1	1	-	1	7	-	2	118	86,8
JACBATA (CERRO AZUL)	1	18	7	38,9	6	2	-	-	-	-	3	1	1	-	11	61,1

Fuente: Tribunal Supremo de Elecciones.

**CUADRO 2.49 CANTÓN ALVARADO: JUNTAS, ELECTORADO, PARTICIPACIÓN, VOTOS POR PARTIDO, NULOS, BLANCOS Y ABSTENCIONISMO PARA ALCALDE(SA)
SEGÚN DISTRITO ADMINISTRATIVO Y ELECTORAL, ELECCIONES MUNICIPALES FEBRERO 2016**

DISTRITO ADMINISTRATIVO Y ELECTORAL	JUNTAS	ELECTORADO	VOTOS RECIBIDOS										ABSTENCIONISMO			
			TOTAL GENERAL	% PARTICIPACIÓN	VOTOS POR PARTIDO								VOTOS NULOS	VOTOS BLANCOS	ABSOLUTO	%
					TOTAL	ACCIÓN CIUDADANA	ALIANZA DEMÓCRATA CRISTIANA	LIBERACIÓN NACIONAL	NUEVA GENERACIÓN	REPUBLICANO SOCIAL CRISTIANO	RESTAURACIÓN NACIONAL	UNIDAD SOCIAL CRISTIANA				
CANTÓN ALVARADO	19	9 985	4 830	48,4	4 654	909	136	1 707	726	308	96	772	128	48	5 155	51,6
DISTRITO 1 PACAYAS	9	4 240	2 192	51,7	2 126	325	11	999	298	173	10	310	50	16	2 048	48,3
PACAYAS	5	3 120	1 683	53,9	1 636	253	5	773	236	155	7	207	34	13	1 437	46,1
IRAZÚ SUR	1	348	184	52,9	181	18	1	101	30	5	-	26	2	1	164	47,1
BUENA VISTA	1	157	87	55,4	79	12	-	26	9	2	-	30	7	1	70	44,6
LLANO GRANDE	1	325	163	50,2	159	24	2	77	8	11	1	36	3	1	162	49,8
SAN RAFAEL DE IRAZÚ	1	290	75	25,9	71	18	3	22	15	-	2	11	4	-	215	74,1
DISTRITO 2 CERVANTES	6	4 109	1 858	45,2	1 768	450	122	394	310	114	84	294	66	24	2 251	54,8
CERVANTES	6	4 109	1 858	45,2	1 768	450	122	394	310	114	84	294	66	24	2 251	54,8
DISTRITO 3 CAPELLADES	4	1 636	780	47,7	760	134	3	314	118	21	2	168	12	8	856	52,3
CAPELLADES	2	1 077	547	50,8	529	118	2	174	81	16	2	136	10	8	530	49,2
SANTA TERESA	1	498	198	39,8	197	15	1	128	28	5	-	20	1	-	300	60,2
LOURDES (CALLEJÓN)	1	61	35	57,4	34	1	-	12	9	-	-	12	1	-	26	42,6

Fuente: Tribunal Supremo de Elecciones.

**CUADRO 2.50 CANTÓN OREAMUNO: JUNTAS, ELECTORADO, PARTICIPACIÓN, VOTOS POR PARTIDO, NULOS, BLANCOS Y ABSTENCIONISMO PARA ALCALDE(SA)
SEGÚN DISTRITO ADMINISTRATIVO Y ELECTORAL, ELECCIONES MUNICIPALES FEBRERO 2016**

DISTRITO ADMINISTRATIVO Y ELECTORAL	JUNTAS	ELECTORADO	VOTOS RECIBIDOS											ABSTENCIONISMO		
			TOTAL GENERAL	% PARTICIPACIÓN	VOTOS POR PARTIDO								VOTOS NULOS	VOTOS BLANCOS	ABSOLUTO	%
					TOTAL	ACCIÓN CIUDADANA	ALIANZA DEMÓCRATA CRISTIANA	FRENTE AMPLIO	LIBERACIÓN NACIONAL	MOVIMIENTO LIBERTARIO	REPUBLICANO SOCIAL CRISTIANO	UNIDAD SOCIAL CRISTIANA				
CANTÓN OREAMUNO	56	34 952	12 108	34,6	11 717	2 649	1 399	860	3 255	176	547	2 831	298	93	22 844	65,4
DISTRITO 1 SAN RAFAEL	33	21 592	6 934	32,1	6 755	2 042	798	646	1 482	151	418	1 218	136	43	14 658	67,9
SAN RAFAEL	19	12 835	4 296	33,5	4 199	1 391	430	362	916	117	235	748	75	22	8 539	66,5
ALTO CERRILLOS (CORAZÓN DE JESÚS)	6	3 759	1 118	29,7	1 074	249	117	138	204	12	100	254	35	9	2 641	70,3
BOSQUE	8	4 998	1 520	30,4	1 482	402	251	146	362	22	83	216	26	12	3 478	69,6
DISTRITO 2 COT	11	6 996	2 993	42,8	2 861	288	246	137	792	15	112	1 271	105	27	4 003	57,2
COT	9	5 936	2 666	44,9	2 546	239	199	122	693	13	95	1 185	94	26	3 270	55,1
PASO ANCHO	2	1 060	327	30,8	315	49	47	15	99	2	17	86	11	1	733	69,2
DISTRITO 3 POTRERO CERRADO	3	1 405	558	39,7	548	154	34	12	244	2	4	98	8	2	847	60,3
POTRERO CERRADO	2	883	366	41,4	360	136	27	10	134	-	4	49	6	-	517	58,6
SAN JUAN DE CHICUÁ	1	522	192	36,8	188	18	7	2	110	2	-	49	2	2	330	63,2
DISTRITO 4 CIPRESES	4	2 635	870	33,0	827	126	159	54	317	2	8	161	32	11	1 765	67,0
CIPRESES	4	2 635	870	33,0	827	126	159	54	317	2	8	161	32	11	1 765	67,0
DISTRITO 5 SANTA ROSA	5	2 324	753	32,4	726	39	162	11	420	6	5	83	17	10	1 571	67,6
SANTA ROSA	2	1 213	440	36,3	425	19	126	7	221	5	3	44	11	4	773	63,7
SAN PABLO	1	594	148	24,9	144	2	13	1	112	-	-	16	1	3	446	75,1
SAN GERARDO NORTE DEL IRAZÚ	1	100	1	1,0	1	-	-	-	-	-	-	1	-	-	99	99,0
SAN GERARDO SUR DE PASQUÍ	1	417	164	39,3	156	18	23	3	87	1	2	22	5	3	253	60,7

Fuente: Tribunal Supremo de Elecciones.

**CUADRO 2.51 CANTÓN EL GUARCO: JUNTAS, ELECTORADO, PARTICIPACIÓN, VOTOS POR PARTIDO, NULOS, BLANCOS Y ABSTENCIONISMO PARA ALCALDE(SA)
SEGÚN DISTRITO ADMINISTRATIVO Y ELECTORAL, ELECCIONES MUNICIPALES FEBRERO 2016**

DISTRITO ADMINISTRATIVO Y ELECTORAL	JUNTAS	ELECTORADO	VOTOS RECIBIDOS												ABSTENCIONISMO		
			TOTAL GENERAL	% PARTICIPACIÓN	VOTOS POR PARTIDO								VOTOS NULOS	VOTOS BLANCOS	ABSOLUTO	%	
					TOTAL	ACCIÓN CIUDADANA	ALIANZA DEMÓCRATA CRISTIANA	FRENTE AMPLIO	LIBERACIÓN NACIONAL	MOVIMIENTO LIBERTARIO	REPUBLICANO SOCIAL CRISTIANO	UNIDAD SOCIAL CRISTIANA					UNIÓN GUARQUEÑO
CANTÓN EL GUARCO	47	31 290	12 462	39,8	12 129	760	737	712	6 479	125	71	760	2 485	252	81	18 828	60,2
DISTRITO 1 EL TEJAR	24	18 239	6 415	35,2	6 280	535	462	549	3 397	99	37	333	868	111	24	11 824	64,8
EL TEJAR	13	10 551	3 771	35,7	3 691	284	202	376	2 087	71	23	193	455	69	11	6 780	64,3
BARRIO NUEVO	7	5 479	1 775	32,4	1 746	131	232	90	841	23	7	114	308	21	8	3 704	67,6
ASUNCIÓN (CANGREJAL)	3	1 878	688	36,6	664	117	27	71	345	4	5	21	74	19	5	1 190	63,4
SABANA GRANDE	1	331	181	54,7	179	3	1	12	124	1	2	5	31	2	-	150	45,3
DISTRITO 2 SAN ISIDRO	13	7 472	2 960	39,6	2 860	126	202	123	1 468	20	13	306	602	70	30	4 512	60,4
SAN ISIDRO	7	4 856	1 764	36,3	1 697	73	107	87	814	15	8	267	326	52	15	3 092	63,7
PALMITAL	1	584	272	46,6	267	10	22	7	198	2	-	4	24	1	4	312	53,4
LA ESTRELLA	1	392	205	52,3	198	25	5	1	103	-	-	6	58	5	2	187	47,7
CAÑÓN (PARTE NORTE)	2	866	384	44,3	370	6	1	25	194	1	3	20	120	8	6	482	55,7
LA CANGREJA	1	301	143	47,5	142	8	48	1	75	-	-	4	6	1	-	158	52,5
VARA DE ROBLE	1	473	192	40,6	186	4	19	2	84	2	2	5	68	3	3	281	59,4
DISTRITO 3 TOBOSI	8	5 180	2 796	54,0	2 709	90	73	28	1 454	5	18	117	924	66	21	2 384	46,0
TOBOSI	5	3 481	1 726	49,6	1 662	42	52	25	710	4	14	58	757	49	15	1 755	50,4
TABLÓN	2	1 046	659	63,0	645	46	12	2	418	1	3	52	111	12	2	387	37,0
PURIRES (PARTE OESTE)	1	653	411	62,9	402	2	9	1	326	-	1	7	56	5	4	242	37,1
DISTRITO 4 PATIO DE AGUA	2	399	291	72,9	280	9	-	12	160	1	3	4	91	5	6	108	27,1
PATIO DE AGUA	1	136	97	71,3	92	6	-	1	69	-	1	1	14	1	4	39	28,7
CARAGRAL	1	263	194	73,8	188	3	-	11	91	1	2	3	77	4	2	69	26,2

Fuente: Tribunal Supremo de Elecciones.

**CUADRO 2.52 CANTÓN HEREDIA: JUNTAS, ELECTORADO, PARTICIPACIÓN, VOTOS POR PARTIDO, NULOS, BLANCOS Y ABSTENCIONISMO PARA ALCALDE(SA)
SEGÚN DISTRITO ADMINISTRATIVO Y ELECTORAL, ELECCIONES MUNICIPALES FEBRERO 2016**

DISTRITO ADMINISTRATIVO Y ELECTORAL	JUNTAS	ELECTORADO	VOTOS RECIBIDOS											ABSTENCIONISMO		
			TOTAL GENERAL	% PARTICIPACIÓN	VOTOS POR PARTIDO						VOTOS NULOS	VOTOS BLANCOS	ABSOLUTO	%		
					TOTAL	ACCIÓN CIUDADANA	FRENTE AMPLIO	LIBERACIÓN NACIONAL	MOVIMIENTO LIBERTARIO	NUEVA GENERACIÓN					RENOVACIÓN COSTARRICENSE	UNIDAD SOCIAL CRISTIANA
CANTÓN HEREDIA	137	93 490	25 685	27,5	25 238	1 903	1 425	13 735	583	1 231	361	6 000	331	116	67 805	72,5
DISTRITO 1 HEREDIA	24	17 694	4 976	28,1	4 889	496	301	2 467	125	315	50	1 135	74	13	12 718	71,9
HEREDIA	23	17 686	4 976	28,1	4 889	496	301	2 467	125	315	50	1 135	74	13	12 710	71,9
C.P. SAN AGUSTÍN	1	8	-	-	-	-	-	-	-	-	-	-	-	-	8	100,0
DISTRITO 2 MERCEDES	30	20 872	7 009	33,6	6 911	399	304	4 277	149	303	59	1 420	69	29	13 863	66,4
MERCEDES NORTE	15	10 447	3 572	34,2	3 536	191	166	2 336	74	123	29	617	26	10	6 875	65,8
MERCEDES SUR	15	10 425	3 437	33,0	3 375	208	138	1 941	75	180	30	803	43	19	6 988	67,0
DISTRITO 3 SAN FRANCISCO	52	35 375	8 317	23,5	8 154	627	439	4 157	149	427	155	2 200	117	46	27 058	76,5
SAN FRANCISCO	23	15 933	3 778	23,7	3 721	266	230	2 101	72	280	63	709	45	12	12 155	76,3
LOS LAGOS	6	4 067	1 130	27,8	1 113	68	65	543	20	43	29	345	13	4	2 937	72,2
BERNARDO BENAVIDES (INVU)	7	4 816	1 295	26,9	1 267	180	57	675	24	44	35	252	18	10	3 521	73,1
GUARARÍ	16	10 559	2 114	20,0	2 053	113	87	838	33	60	28	894	41	20	8 445	80,0
DISTRITO 4 ULLOA	29	19 004	5 040	26,5	4 954	367	381	2 671	158	186	96	1 095	60	26	13 964	73,5
BARREAL (SAN JOSÉ)	9	5 978	1 818	30,4	1 788	110	141	980	22	39	15	481	22	8	4 160	69,6
LA AURORA (PARTE SUR)	13	8 776	2 084	23,7	2 054	166	113	1 150	63	108	64	390	20	10	6 692	76,3
LAGUNILLA	7	4 250	1 138	26,8	1 112	91	127	541	73	39	17	224	18	8	3 112	73,2
DISTRITO 5 VARABLANCA	2	545	343	62,9	330	14	-	163	2	-	1	150	11	2	202	37,1
VARABLANCA	1	372	230	61,8	224	9	-	133	-	-	1	81	6	-	142	38,2
SAN RAFAEL DE VARABLANCA	1	173	113	65,3	106	5	-	30	2	-	-	69	5	2	60	34,7

Fuente: Tribunal Supremo de Elecciones.

**CUADRO 2.53 CANTÓN BARVA: JUNTAS, ELECTORADO, PARTICIPACIÓN, VOTOS POR PARTIDO, NULOS, BLANCOS Y ABSTENCIONISMO PARA ALCALDE(SA)
SEGÚN DISTRITO ADMINISTRATIVO Y ELECTORAL, ELECCIONES MUNICIPALES FEBRERO 2016**

DISTRITO ADMINISTRATIVO Y ELECTORAL	JUNTAS	ELECTORADO	VOTOS RECIBIDOS												ABSTENCIONISMO		
			TOTAL GENERAL	% PARTICIPACIÓN	VOTOS POR PARTIDO								VOTOS NULOS	VOTOS BLANCOS	ABSOLUTO	%	
					TOTAL	ACCIÓN CIUDADANA	BARVA UNIDA	FRENTE AMPLIO	LIBERACIÓN NACIONAL	MOVIMIENTO LIBERTARIO	RENOVACIÓN COSTARRICENSE	REPUBLICANO SOCIAL CRISTIANO					UNIDAD SOCIAL CRISTIANA
CANTÓN BARVA	50	31 461	11 248	35,8	11 026	2 276	628	3 002	2 469	170	132	1 055	1 294	171	51	20 213	64,2
DISTRITO 1 BARVA	9	5 925	2 648	44,7	2 612	641	154	959	316	72	32	159	279	26	10	3 277	55,3
BARVA	9	5 925	2 648	44,7	2 612	641	154	959	316	72	32	159	279	26	10	3 277	55,3
DISTRITO 2 SAN PEDRO	13	8 003	2 310	28,9	2 253	324	116	359	609	25	36	442	342	45	12	5 693	71,1
SAN PEDRO	8	5 163	1 485	28,8	1 447	205	69	192	394	18	25	295	249	31	7	3 678	71,2
PUENTE DE SALAS	5	2 840	825	29,0	806	119	47	167	215	7	11	147	93	14	5	2 015	71,0
DISTRITO 3 SAN PABLO	8	5 419	2 034	37,5	1 993	322	118	694	348	15	21	179	296	35	6	3 385	62,5
SAN PABLO	6	4 019	1 445	36,0	1 414	261	107	472	208	13	16	120	217	27	4	2 574	64,0
BUENAVISTA (ALTO DE ABRA)	2	1 400	589	42,1	579	61	11	222	140	2	5	59	79	8	2	811	57,9
DISTRITO 4 SAN ROQUE	4	2 739	937	34,2	915	206	58	196	204	28	13	73	137	16	6	1 802	65,8
SAN ROQUE	4	2 739	937	34,2	915	206	58	196	204	28	13	73	137	16	6	1 802	65,8
DISTRITO 5 SANTA LUCÍA	7	5 226	1 561	29,9	1 529	532	146	274	309	19	19	107	123	25	7	3 665	70,1
SANTA LUCÍA	7	5 226	1 561	29,9	1 529	532	146	274	309	19	19	107	123	25	7	3 665	70,1
DISTRITO 6 SAN JOSÉ DE LA MONTAÑA	9	4 149	1 758	42,4	1 724	251	36	520	683	11	11	95	117	24	10	2 391	57,6
SAN JOSÉ DE LA MONTAÑA	5	3 354	1 477	44,0	1 448	196	32	467	571	7	11	72	92	22	7	1 877	56,0
SACRAMENTO	1	91	29	31,9	27	8	-	3	11	1	-	2	2	1	1	62	68,1
PASO LLANO O PORROSATÍ	1	278	86	30,9	86	25	2	15	31	3	-	9	1	-	-	192	69,1
SAN MIGUEL	1	411	158	38,4	155	21	2	32	66	-	-	12	22	1	2	253	61,6
H.A. REINA DE LOS ÁNGELES	1	15	8	53,3	8	1	-	3	4	-	-	-	-	-	-	7	46,7

Fuente: Tribunal Supremo de Elecciones.

**CUADRO 2.54 CANTÓN SANTO DOMINGO: JUNTAS, ELECTORADO, PARTICIPACIÓN, VOTOS POR PARTIDO, NULOS, BLANCOS Y ABSTENCIONISMO PARA ALCALDE(SA)
SEGÚN DISTRITO ADMINISTRATIVO Y ELECTORAL, ELECCIONES MUNICIPALES FEBRERO 2016**

DISTRITO ADMINISTRATIVO Y ELECTORAL	JUNTAS	ELECTORADO	VOTOS RECIBIDOS											ABSTENCIONISMO		
			TOTAL GENERAL	% PARTICIPACIÓN	VOTOS POR PARTIDO						VOTOS NULOS	VOTOS BLANCOS	ABSOLUTO	%		
					TOTAL	ACCIÓN CIUDADANA	LIBERACIÓN NACIONAL	MOVIMIENTO AVANCE SANTO DOMINGO	MOVIMIENTO LIBERTARIO	NUEVA GENERACIÓN					REPUBLICANO SOCIAL CRISTIANO	UNIDAD SOCIAL CRISTIANA
CANTÓN SANTO DOMINGO	52	33 424	12 069	36,1	11 819	1 520	3 572	3 127	518	431	217	2 434	209	41	21 355	63,9
DISTRITO 1 SANTO DOMINGO	11	7 698	2 855	37,1	2 821	140	730	1 131	32	200	31	557	28	6	4 843	62,9
SANTO DOMINGO	11	7 698	2 855	37,1	2 821	140	730	1 131	32	200	31	557	28	6	4 843	62,9
DISTRITO 2 SAN VICENTE	7	4 324	1 588	36,7	1 572	109	341	777	24	66	24	231	15	1	2 736	63,3
SAN VICENTE	7	4 324	1 588	36,7	1 572	109	341	777	24	66	24	231	15	1	2 736	63,3
DISTRITO 3 SAN MIGUEL	8	5 017	1 736	34,6	1 684	455	377	187	305	20	110	230	40	12	3 281	65,4
SAN MIGUEL	5	3 217	1 071	33,3	1 041	230	224	124	199	11	96	157	22	8	2 146	66,7
SOCORRO	1	542	259	47,8	253	145	60	12	11	4	3	18	5	1	283	52,2
CASTILLA (EL CARMEN)	2	1 258	406	32,3	390	80	93	51	95	5	11	55	13	3	852	67,7
DISTRITO 4 PARACITO	4	2 142	661	30,9	636	51	309	73	8	4	6	185	21	4	1 481	69,1
PARACITO	4	2 142	661	30,9	636	51	309	73	8	4	6	185	21	4	1 481	69,1
DISTRITO 5 SANTO TOMÁS	6	3 827	1 545	40,4	1 510	67	295	363	30	58	20	677	34	1	2 282	59,6
SANTO TOMÁS	6	3 827	1 545	40,4	1 510	67	295	363	30	58	20	677	34	1	2 282	59,6
DISTRITO 6 SANTA ROSA	8	5 024	1 811	36,0	1 767	65	1 109	309	13	49	11	211	37	7	3 213	64,0
SANTA ROSA	8	5 024	1 811	36,0	1 767	65	1 109	309	13	49	11	211	37	7	3 213	64,0
DISTRITO 7 TURES	4	2 790	1 024	36,7	1 001	415	261	135	32	7	6	145	19	4	1 766	63,3
LOS ÁNGELES	4	2 790	1 024	36,7	1 001	415	261	135	32	7	6	145	19	4	1 766	63,3
DISTRITO 8 PARÁ	4	2 602	849	32,6	828	218	150	152	74	27	9	198	15	6	1 753	67,4
SAN LUIS	4	2 602	849	32,6	828	218	150	152	74	27	9	198	15	6	1 753	67,4

Fuente: Tribunal Supremo de Elecciones.

**CUADRO 2.55 CANTÓN SANTA BÁRBARA: JUNTAS, ELECTORADO, PARTICIPACIÓN, VOTOS POR PARTIDO, NULOS, BLANCOS Y ABSTENCIONISMO PARA ALCALDE(SA)
SEGÚN DISTRITO ADMINISTRATIVO Y ELECTORAL, ELECCIONES MUNICIPALES FEBRERO 2016**

DISTRITO ADMINISTRATIVO Y ELECTORAL	JUNTAS	ELECTORADO	VOTOS RECIBIDOS											ABSTENCIONISMO		
			TOTAL GENERAL	% PARTICIPACIÓN	VOTOS POR PARTIDO						VOTOS NULOS	VOTOS BLANCOS	ABSOLUTO	%		
					TOTAL	ACCIÓN CIUDADANA	FRENTE AMPLIO	LIBERACIÓN NACIONAL	MOVIMIENTO LIBERTARIO	NUEVA GENERACIÓN					REPUBLICANO SOCIAL CRISTIANO	UNIDAD SOCIAL CRISTIANA
CANTÓN SANTA BÁRBARA	42	25 704	9 501	37,0	9 300	802	1 085	3 157	132	1 350	1 625	1 149	161	40	16 203	63,0
DISTRITO 1 SANTA BÁRBARA	10	6 637	2 902	43,7	2 848	141	475	1 110	16	502	447	157	42	12	3 735	56,3
SANTA BÁRBARA	10	6 637	2 902	43,7	2 848	141	475	1 110	16	502	447	157	42	12	3 735	56,3
DISTRITO 2 SAN PEDRO	5	2 850	1 025	36,0	1 005	38	65	338	6	185	270	103	14	6	1 825	64,0
SAN PEDRO	5	2 850	1 025	36,0	1 005	38	65	338	6	185	270	103	14	6	1 825	64,0
DISTRITO 3 SAN JUAN	8	5 061	1 835	36,3	1 799	205	182	385	86	266	469	206	32	4	3 226	63,7
SAN JUAN ABAJO	8	5 061	1 835	36,3	1 799	205	182	385	86	266	469	206	32	4	3 226	63,7
DISTRITO 4 JESÚS	9	5 880	1 856	31,6	1 804	226	157	592	8	170	260	391	41	11	4 024	68,4
JESÚS	4	2 691	907	33,7	885	71	104	293	3	83	203	128	15	7	1 784	66,3
BIRRÍ	5	3 189	949	29,8	919	155	53	299	5	87	57	263	26	4	2 240	70,2
DISTRITO 5 SANTO DOMINGO	5	2 239	806	36,0	786	98	87	257	10	104	83	147	16	4	1 433	64,0
SANTO DOMINGO DEL ROBLE	3	1 489	557	37,4	539	48	67	174	9	70	78	93	14	4	932	62,6
CHAGÜITE	1	608	201	33,1	200	39	16	73	1	19	3	49	1	-	407	66,9
LOS CARTAGOS	1	142	48	33,8	47	11	4	10	-	15	2	5	1	-	94	66,2
DISTRITO 6 PURABÁ	5	3 037	1 077	35,5	1 058	94	119	475	6	123	96	145	16	3	1 960	64,5
SETILLAL	2	1 001	410	41,0	400	14	46	252	3	29	35	21	8	2	591	59,0
SAN BOSCO	3	2 036	667	32,8	658	80	73	223	3	94	61	124	8	1	1 369	67,2

Fuente: Tribunal Supremo de Elecciones.

**CUADRO 2.56 CANTÓN SAN RAFAEL: JUNTAS, ELECTORADO, PARTICIPACIÓN, VOTOS POR PARTIDO, NULOS, BLANCOS Y ABSTENCIONISMO PARA ALCALDE(SA)
SEGÚN DISTRITO ADMINISTRATIVO Y ELECTORAL, ELECCIONES MUNICIPALES FEBRERO 2016**

DISTRITO ADMINISTRATIVO Y ELECTORAL	JUNTAS	ELECTORADO	VOTOS RECIBIDOS										ABSTENCIONISMO		
			TOTAL GENERAL	% PARTICIPACIÓN	VOTOS POR PARTIDO						VOTOS NULOS	VOTOS BLANCOS	ABSOLUTO	%	
					TOTAL	ACCIÓN CIUDADANA	FRENTE AMPLIO	LIBERACIÓN NACIONAL	MOVIMIENTO LIBERTARIO	REPUBLICANO SOCIAL CRISTIANO					UNIDAD SOCIAL CRISTIANA
CANTÓN SAN RAFAEL	51	33 543	10 895	32,5	10 648	1 898	1 249	4 498	588	790	1 625	196	51	22 648	67,5
DISTRITO 1 SAN RAFAEL	13	9 022	3 268	36,2	3 193	676	309	1 354	131	283	440	60	15	5 754	63,8
SAN RAFAEL	13	9 022	3 268	36,2	3 193	676	309	1 354	131	283	440	60	15	5 754	63,8
DISTRITO 2 SAN JOSÉCITO	11	7 521	1 937	25,8	1 902	244	259	781	90	128	400	30	5	5 584	74,2
SAN JOSÉCITO	11	7 521	1 937	25,8	1 902	244	259	781	90	128	400	30	5	5 584	74,2
DISTRITO 3 SANTIAGO	8	5 463	1 821	33,3	1 788	264	224	874	139	130	157	25	8	3 642	66,7
SANTIAGO	6	4 161	1 326	31,9	1 301	160	173	622	126	108	112	18	7	2 835	68,1
LA SUIZA	2	1 302	495	38,0	487	104	51	252	13	22	45	7	1	807	62,0
DISTRITO 4 LOS ÁNGELES	14	8 671	2 869	33,1	2 782	567	315	1 078	155	220	447	67	20	5 802	66,9
LOS ÁNGELES	6	3 968	1 459	36,8	1 432	401	159	579	76	98	119	21	6	2 509	63,2
GETSEMANÍ (PARTE ESTE)	4	2 347	620	26,4	597	90	49	260	47	35	116	21	2	1 727	73,6
MONTECITO	1	532	184	34,6	174	18	35	57	5	45	14	6	4	348	65,4
SAN MIGUEL O PALMAR (ESTE)	3	1 824	606	33,2	579	58	72	182	27	42	198	19	8	1 218	66,8
DISTRITO 5 CONCEPCIÓN	5	2 866	1 000	34,9	983	147	142	411	73	29	181	14	3	1 866	65,1
CONCEPCIÓN	5	2 866	1 000	34,9	983	147	142	411	73	29	181	14	3	1 866	65,1

Fuente: Tribunal Supremo de Elecciones.

**CUADRO 2.57 CANTÓN SAN ISIDRO: JUNTAS, ELECTORADO, PARTICIPACIÓN, VOTOS POR PARTIDO, NULOS, BLANCOS Y ABSTENCIONISMO PARA ALCALDE(SA)
SEGÚN DISTRITO ADMINISTRATIVO Y ELECTORAL, ELECCIONES MUNICIPALES FEBRERO 2016**

DISTRITO ADMINISTRATIVO Y ELECTORAL	JUNTAS	ELECTORADO	VOTOS RECIBIDOS										ABSTENCIONISMO		
			TOTAL GENERAL	% PARTICIPACIÓN	VOTOS POR PARTIDO						VOTOS NULOS	VOTOS BLANCOS	ABSOLUTO	%	
					TOTAL	ACCIÓN CIUDADANA	FRENTE AMPLIO	LIBERACIÓN NACIONAL	MOVIMIENTO LIBERTARIO	REPUBLICANO SOCIAL CRISTIANO					UNIDAD SOCIAL CRISTIANA
CANTÓN SAN ISIDRO	26	15 301	6 797	44,4	6 682	509	289	2 179	56	49	3 600	83	32	8 504	55,6
DISTRITO 1 SAN ISIDRO	11	7 709	3 432	44,5	3 379	215	165	1 001	28	23	1 947	42	11	4 277	55,5
SAN ISIDRO	11	7 709	3 432	44,5	3 379	215	165	1 001	28	23	1 947	42	11	4 277	55,5
DISTRITO 2 SAN JOSÉ	9	3 846	1 632	42,4	1 599	156	72	567	18	16	770	23	10	2 214	57,6
SAN JOSÉCITO	5	2 873	1 263	44,0	1 239	119	54	445	9	8	604	19	5	1 610	56,0
SANTA ELENA	2	857	326	38,0	319	36	17	109	6	4	147	3	4	531	62,0
C.P. JUVENIL ZURQUI	1	57	11	19,3	11	-	-	6	2	2	1	-	-	46	80,7
H.A. SEÑORA DE LOS ÁNGELES	1	59	32	54,2	30	1	1	7	1	2	18	1	1	27	45,8
DISTRITO 3 CONCEPCIÓN	3	2 004	1 025	51,1	1 006	48	31	359	5	1	562	11	8	979	48,9
CONCEPCIÓN	2	1 370	705	51,5	693	23	18	211	5	1	435	6	6	665	48,5
SANTA CECILIA (ALHAJAS)	1	634	320	50,5	313	25	13	148	-	-	127	5	2	314	49,5
DISTRITO 4 SAN FRANCISCO	3	1 742	708	40,6	698	90	21	252	5	9	321	7	3	1 034	59,4
SAN FRANCISCO	3	1 742	708	40,6	698	90	21	252	5	9	321	7	3	1 034	59,4

Fuente: Tribunal Supremo de Elecciones.

**CUADRO 2.58 CANTÓN BELÉN: JUNTAS, ELECTORADO, PARTICIPACIÓN, VOTOS POR PARTIDO, NULOS, BLANCOS Y ABSTENCIONISMO PARA ALCALDE(SA)
SEGÚN DISTRITO ADMINISTRATIVO Y ELECTORAL, ELECCIONES MUNICIPALES FEBRERO 2016**

DISTRITO ADMINISTRATIVO Y ELECTORAL	JUNTAS	ELECTORADO	VOTOS RECIBIDOS										ABSTENCIONISMO	
			TOTAL GENERAL	% PARTICIPACIÓN	VOTOS POR PARTIDO					VOTOS NULOS	VOTOS BLANCOS	ABSOLUTO	%	
					TOTAL	COALICIÓN ALIANZA POR BELEN	LIBERACIÓN NACIONAL	MOVIMIENTO LIBERTARIO	REPUBLICANO SOCIAL CRISTIANO					UNIDAD SOCIAL CRISTIANA
CANTÓN BELÉN	27	18 013	8 060	44,7	7 961	1 242	1 824	71	848	3 976	73	26	9 953	55,3
DISTRITO 1 SAN ANTONIO	12	8 231	3 789	46,0	3 747	702	751	34	412	1 848	30	12	4 442	54,0
SAN ANTONIO	12	8 231	3 789	46,0	3 747	702	751	34	412	1 848	30	12	4 442	54,0
DISTRITO 2 LA RIBERA	9	6 147	2 616	42,6	2 582	364	561	16	232	1 409	27	7	3 531	57,4
LA RIBERA	9	6 147	2 616	42,6	2 582	364	561	16	232	1 409	27	7	3 531	57,4
DISTRITO 3 LA ASUNCIÓN	6	3 635	1 655	45,5	1 632	176	512	21	204	719	16	7	1 980	54,5
LA ASUNCIÓN	6	3 635	1 655	45,5	1 632	176	512	21	204	719	16	7	1 980	54,5

Fuente: Tribunal Supremo de Elecciones.

**CUADRO 2.59 CANTÓN FLORES: JUNTAS, ELECTORADO, PARTICIPACIÓN, VOTOS POR PARTIDO, NULOS, BLANCOS Y ABSTENCIONISMO PARA ALCALDE(SA)
SEGÚN DISTRITO ADMINISTRATIVO Y ELECTORAL, ELECCIONES MUNICIPALES FEBRERO 2016**

DISTRITO ADMINISTRATIVO Y ELECTORAL	JUNTAS	ELECTORADO	VOTOS RECIBIDOS										ABSTENCIONISMO			
			TOTAL GENERAL	% PARTICIPACIÓN	VOTOS POR PARTIDO							VOTOS NULOS	VOTOS BLANCOS	ABSOLUTO	%	
					TOTAL	ACCIÓN CIUDADANA	FRENTE AMPLIO	LIBERACIÓN NACIONAL	REPUBLICANO SOCIAL CRISTIANO	RESTAURACIÓN NACIONAL	TODO POR FLORES					UNIDAD SOCIAL CRISTIANA
CANTÓN FLORES	24	15 949	7 091	44,5	6 969	1 355	441	1 968	131	116	1 349	1 609	103	19	8 858	55,5
DISTRITO 1 SAN JOAQUÍN	12	8 313	3 674	44,2	3 616	838	260	912	66	29	586	925	51	7	4 639	55,8
SAN JOAQUÍN	12	8 313	3 674	44,2	3 616	838	260	912	66	29	586	925	51	7	4 639	55,8
DISTRITO 2 BARRANTES	4	2 506	1 308	52,2	1 293	205	45	468	7	3	386	179	13	2	1 198	47,8
SAN LORENZO	4	2 506	1 308	52,2	1 293	205	45	468	7	3	386	179	13	2	1 198	47,8
DISTRITO 3 LLORENTE	8	5 130	2 109	41,1	2 060	312	136	588	58	84	377	505	39	10	3 021	58,9
LLORENTE	8	5 130	2 109	41,1	2 060	312	136	588	58	84	377	505	39	10	3 021	58,9

Fuente: Tribunal Supremo de Elecciones.

**CUADRO 2.60 CANTÓN SAN PABLO: JUNTAS, ELECTORADO, PARTICIPACIÓN, VOTOS POR PARTIDO, NULOS, BLANCOS Y ABSTENCIONISMO PARA ALCALDE(SA)
SEGÚN DISTRITO ADMINISTRATIVO Y ELECTORAL, ELECCIONES MUNICIPALES FEBRERO 2016**

DISTRITO ADMINISTRATIVO Y ELECTORAL	JUNTAS	ELECTORADO	VOTOS RECIBIDOS											ABSTENCIONISMO				
			TOTAL GENERAL	% PARTICIPACIÓN	VOTOS POR PARTIDO										VOTOS NULOS	VOTOS BLANCOS	ABSOLUTO	%
					TOTAL	ACCIÓN CIUDADANA	FRENTE AMPLIO	LIBERACIÓN NACIONAL	MOVIMIENTO LIBERTARIO	NUEVA GENERACIÓN	REPUBLICANO SOCIAL CRISTIANO	RESTAURACIÓN NACIONAL	UNIDAD SOCIAL CRISTIANA					
CANTÓN SAN PABLO	32	21 083	7 786	36,9	7 658	454	441	2 275	77	330	47	523	3 511	106	22	13 297	63,1	
DISTRITO 1 SAN PABLO	23	15 892	5 934	37,3	5 851	381	328	1 674	56	251	28	479	2 654	68	15	9 958	62,7	
SAN PABLO	23	15 892	5 934	37,3	5 851	381	328	1 674	56	251	28	479	2 654	68	15	9 958	62,7	
DISTRITO 2 RINCÓN DE SABANILLA	9	5 191	1 852	35,7	1 807	73	113	601	21	79	19	44	857	38	7	3 339	64,3	
RINCÓN DE RICARDO	3	1 678	663	39,5	652	38	41	264	6	8	11	17	267	10	1	1 015	60,5	
MIRAFLORES	5	3 418	1 153	33,7	1 121	35	70	320	14	70	5	27	580	28	4	2 265	66,3	
H.A.ALFREDO Y DELIA GONZÁLEZ FLORES	1	95	36	37,9	34	-	2	17	1	1	3	-	10	-	2	59	62,1	

Fuente: Tribunal Supremo de Elecciones.

**CUADRO 2.61 CANTÓN SARAPIQUÍ: JUNTAS, ELECTORADO, PARTICIPACIÓN, VOTOS POR PARTIDO, NULOS, BLANCOS Y ABSTENCIONISMO PARA ALCALDE(SA)
SEGÚN DISTRITO ADMINISTRATIVO Y ELECTORAL, ELECCIONES MUNICIPALES FEBRERO 2016**

DISTRITO ADMINISTRATIVO Y ELECTORAL	JUNTAS	ELECTORADO	VOTOS RECIBIDOS												ABSTENCIONISMO		
			TOTAL GENERAL	% PARTICIPACIÓN	VOTOS POR PARTIDO								VOTOS NULOS	VOTOS BLANCOS	ABSOLUTO	%	
					TOTAL	ACCIÓN CIUDADANA	FRENTE AMPLIO	LIBERACIÓN NACIONAL	MOVIMIENTO LIBERTARIO	NUÉVA GENERACIÓN	RENOVACIÓN COSTARRICENSE	REPUBLICANO SOCIAL CRISTIANO					UNIDAD SOCIAL CRISTIANA
CANTÓN SARAPIQUÍ	70	31 706	12 078	38,1	11 714	1 390	825	5 027	149	776	162	528	2 857	275	89	19 628	61,9
DISTRITO 1 PUERTO VIEJO	21	9 852	3 384	34,3	3 295	264	192	1 650	75	354	69	54	637	68	21	6 468	65,7
PUERTO VIEJO	4	2 451	1 040	42,4	1 013	69	47	615	28	98	21	12	123	19	8	1 411	57,6
SAN JOSÉ DE RÍO SARAPIQUÍ	1	37	7	18,9	7	-	-	6	-	-	-	-	1	-	-	30	81,1
LA CEIBA	1	108	31	28,7	28	1	10	8	-	1	-	3	5	1	2	77	71,3
CHILAMATE ESTE ALTOS	3	1 937	556	28,7	537	61	60	242	17	14	14	6	123	14	5	1 381	71,3
SAN JULIÁN	1	351	186	53,0	180	5	1	32	1	68	-	1	72	5	1	165	47,0
LOS ARBOLITOS (PARTE ESTE)	1	129	64	49,6	64	2	-	40	-	-	1	1	20	-	-	65	50,4
ZAPOTE	1	650	169	26,0	163	7	7	18	1	65	1	1	63	6	-	481	74,0
COLONIA SAN JOSÉ	2	969	213	22,0	210	17	15	100	7	50	4	2	15	3	-	756	78,0
LAS MARIÁS	1	459	128	27,9	125	15	8	50	-	7	12	10	23	3	-	331	72,1
ESTERO GRANDE	1	499	129	25,9	127	13	16	62	-	6	3	2	25	1	1	370	74,1
GUARIA	2	1 358	503	37,0	492	35	17	298	18	31	7	7	79	10	1	855	63,0
COLONIA LA GATA	1	168	99	58,9	97	20	2	30	1	6	-	1	37	1	1	69	41,1
NARANJAL	2	736	259	35,2	252	19	9	149	2	8	6	8	51	5	2	477	64,8
DISTRITO 2 LA VIRGEN	15	5 789	2 236	38,6	2 173	205	78	1 101	35	22	23	114	595	45	18	3 553	61,4
LA VIRGEN	5	3 191	1 093	34,3	1 066	109	22	524	25	16	7	94	269	17	10	2 098	65,7
PANGOLA O SAN JUAN	1	213	100	46,9	97	21	2	6	-	-	1	-	67	3	-	113	53,1
LLANO GRANDE	1	180	83	46,1	80	3	4	52	-	-	1	2	18	3	-	97	53,9
SAN RAMÓN	1	473	331	70,0	321	25	2	258	2	5	-	4	25	6	4	142	30,0
LOS ÁNGELES DE COLONIA CARVAJAL	1	138	62	44,9	60	7	2	31	1	-	-	1	18	2	-	76	55,1
SARDINAL O PUEBLO NUEVO	1	584	192	32,9	184	16	13	34	-	-	8	9	104	6	2	392	67,1
EL ROBLE	1	643	244	37,9	240	8	21	124	3	1	5	-	78	4	-	399	62,1
TIRIMBINA	1	63	27	42,9	27	9	2	12	1	-	1	-	2	-	-	36	57,1
SANTA DELIA	1	58	17	29,3	17	1	4	9	1	-	-	-	2	-	-	41	70,7
RANCHO CHILAMATE	1	224	70	31,3	65	6	4	42	2	-	-	2	9	3	2	154	68,8
H.A. SAN AGUSTÍN	1	22	17	77,3	16	-	2	9	-	-	-	2	3	1	-	5	22,7

**CUADRO 2.61 CANTÓN SARAPIQUÍ: JUNTAS, ELECTORADO, PARTICIPACIÓN, VOTOS POR PARTIDO, NULOS, BLANCOS Y ABSTENCIONISMO PARA ALCALDE(SA)
SEGÚN DISTRITO ADMINISTRATIVO Y ELECTORAL, ELECCIONES MUNICIPALES FEBRERO 2016**

DISTRITO ADMINISTRATIVO Y ELECTORAL	JUNTAS	ELECTORADO	VOTOS RECIBIDOS												ABSTENCIONISMO		
			TOTAL GENERAL	% PARTICIPACIÓN	VOTOS POR PARTIDO								VOTOS NULOS	VOTOS BLANCOS	ABSOLUTO	%	
					TOTAL	ACCIÓN CIUDADANA	FRENTE AMPLIO	LIBERACIÓN NACIONAL	MOVIMIENTO LIBERTARIO	NUOVA GENERACIÓN	RENOVACIÓN COSTARRICENSE	REPUBLICANO SOCIAL CRISTIANO					UNIDAD SOCIAL CRISTIANA
DISTRITO 3 HORQUETAS	31	15 373	6 173	40,2	5 976	913	546	2 144	39	363	69	360	1 542	148	49	9 200	59,8
LAS HORQUETAS	4	2 509	1 006	40,1	972	292	49	299	7	66	13	110	136	30	4	1 503	59,9
RÍO FRÍO	5	3 406	1 178	34,6	1 149	162	120	402	6	65	17	131	246	27	2	2 228	65,4
EL TIGRE SUR	2	848	294	34,7	284	52	21	140	5	16	7	1	42	9	1	554	65,3
LA RAMBLA	1	519	261	50,3	254	9	50	81	-	-	-	8	106	3	4	258	49,7
FINCA DIEZ	2	1 121	384	34,3	372	63	17	153	1	2	-	41	95	6	6	737	65,7
FINCA DOS	2	1 102	429	38,9	420	36	26	148	3	10	9	14	174	7	2	673	61,1
COLONIA CUBUJUQUÍ	1	332	178	53,6	172	32	15	98	-	4	4	5	14	5	1	154	46,4
CERRO NEGRO (PARTE SUR)	1	99	44	44,4	43	6	-	2	-	19	-	1	15	1	-	55	55,6
COLONIA VICTORIA	4	2 198	840	38,2	808	121	100	301	10	147	8	32	89	24	8	1 358	61,8
EL PALMAR	1	158	70	44,3	67	6	11	15	1	1	2	-	31	3	-	88	55,7
COLONIA VILLALOBOS	1	527	244	46,3	233	16	24	98	1	19	3	1	71	7	4	283	53,7
SAN BERNARDINO	1	323	88	27,2	85	29	2	28	-	1	1	4	20	2	1	235	72,8
LA CHAVES	1	687	374	54,4	363	30	15	133	2	1	1	1	180	6	5	313	45,6
LA CONQUISTA	1	280	145	51,8	141	6	9	78	-	5	1	5	37	2	2	135	48,2
FINCA CINCO (CHIRRIPO)	1	453	219	48,3	214	11	14	22	1	5	1	1	159	3	2	234	51,7
HUETARES	1	427	192	45,0	186	22	20	102	-	-	2	3	37	4	2	235	55,0
EL MORTERO	1	147	76	51,7	70	4	47	9	-	-	-	-	10	6	-	71	48,3
FINCA AGUA	1	237	151	63,7	143	16	6	35	2	2	-	2	80	3	5	86	36,3
DISTRITO 4 LLANURAS DEL GASPAR	1	374	147	39,3	136	7	2	52	-	37	1	-	37	10	1	227	60,7
LA ALDEA	1	374	147	39,3	136	7	2	52	-	37	1	-	37	10	1	227	60,7
DISTRITO 5 CUREÑA	2	318	138	43,4	134	1	7	80	-	-	-	-	46	4	-	180	56,6
GOLFITO	1	147	74	50,3	71	-	3	43	-	-	-	-	25	3	-	73	49,7
ÁNGELES DE RÍO SARAPIQUÍ	1	171	64	37,4	63	1	4	37	-	-	-	-	21	1	-	107	62,6

Fuente: Tribunal Supremo de Elecciones.

**CUADRO 2.62 CANTÓN LIBERIA: JUNTAS, ELECTORADO, PARTICIPACIÓN, VOTOS POR PARTIDO, NULOS, BLANCOS Y ABSTENCIONISMO PARA ALCALDE(SA)
SEGÚN DISTRITO ADMINISTRATIVO Y ELECTORAL, ELECCIONES MUNICIPALES FEBRERO 2016**

DISTRITO ADMINISTRATIVO Y ELECTORAL	JUNTAS	ELECTORADO	VOTOS RECIBIDOS												ABSTENCIONISMO		
			TOTAL GENERAL	% PARTICIPACIÓN	VOTOS POR PARTIDO								VOTOS NULOS	VOTOS BLANCOS	ABSOLUTO	%	
					TOTAL	ACCESIBILIDAD SIN EXCLUSIÓN	ACCIÓN CIUDADANA	FRENTE AMPLIO	LIBERACIÓN NACIONAL	MOVIMIENTO LIBERTARIO	NUEVA GENERACIÓN	REPUBLICANO SOCIAL CRISTIANO					UNIDAD SOCIAL CRISTIANA
CANTÓN LIBERIA	69	43 058	13 427	31,2	13 113	3 046	2 104	380	3 193	804	1 177	188	2 221	240	74	29 631	68,8
DISTRITO 1 LIBERIA	55	36 676	11 057	30,1	10 831	2 798	1 724	340	2 253	713	1 062	131	1 810	176	50	25 619	69,9
LIBERIA	9	6 758	2 492	36,9	2 441	562	376	74	437	244	260	26	462	40	11	4 266	63,1
SALTO OESTE	1	680	154	22,6	150	27	17	7	55	4	8	3	29	4	-	526	77,4
C.P. LIBERIA (MÓDULO B CASITAS)	1	435	95	21,8	91	7	4	1	43	3	1	2	30	3	1	340	78,2
H.A. LIBERIA	1	21	8	38,1	8	1	-	-	2	-	2	-	3	-	-	13	61,9
BARRIO LA CRUZ	2	1 225	415	33,9	407	76	85	10	56	53	49	4	74	7	1	810	66,1
CORAZÓN DE JESÚS	6	4 828	1 229	25,5	1 212	214	178	81	292	78	60	23	286	11	6	3 599	74,5
LA VICTORIA	8	5 382	1 867	34,7	1 841	625	226	33	401	93	232	8	223	19	7	3 515	65,3
SAN ROQUE	13	10 433	2 610	25,0	2 540	622	504	63	570	118	233	40	390	52	18	7 823	75,0
SANTA MARÍA	1	61	20	32,8	20	2	4	1	12	1	-	-	-	-	-	41	67,2
RODEITO	1	197	55	27,9	55	4	12	1	11	6	3	1	17	-	-	142	72,1
MORACIA	7	4 804	1 551	32,3	1 523	530	239	56	259	67	158	16	198	25	3	3 253	67,7
C.P. LIBERIA (MÓDULO D1-D2)	1	251	62	24,7	54	5	6	3	25	1	-	-	14	6	2	189	75,3
CAPULÍN	3	1 528	463	30,3	455	119	72	8	72	45	56	6	77	7	1	1 065	69,7
C. P. LIBERIA (MÓDULO D3-D4)	1	73	36	49,3	34	4	1	2	18	-	-	2	7	2	-	37	50,7
DISTRITO 2 CAÑAS DULCES	5	2 113	957	45,3	919	107	156	26	388	20	69	8	145	28	10	1 156	54,7
CAÑAS DULCES	2	1 192	541	45,4	515	66	98	21	168	19	45	4	94	19	7	651	54,6
BUENAVISTA DE CAÑAS DULCES	1	457	193	42,2	189	22	13	-	123	-	8	4	19	4	-	264	57,8
IRIGARAY	1	359	152	42,3	147	18	24	5	55	1	16	-	28	5	-	207	57,7
LAS LILAS	1	105	71	67,6	68	1	21	-	42	-	-	-	4	-	3	34	32,4
DISTRITO 3 MAYORGA	2	1 003	334	33,3	320	15	44	7	146	25	5	4	74	11	3	669	66,7
QUEBRADA GRANDE O GARCÍA FLAMENCO	2	1 003	334	33,3	320	15	44	7	146	25	5	4	74	11	3	669	66,7
DISTRITO 4 NACASCOLO	3	1 601	491	30,7	476	65	53	4	167	28	14	40	105	11	4	1 110	69,3
GUARDIA	3	1 601	491	30,7	476	65	53	4	167	28	14	40	105	11	4	1 110	69,3
DISTRITO 5 CURUBANDÉ	4	1 665	588	35,3	567	61	127	3	239	18	27	5	87	14	7	1 077	64,7
CURUBANDÉ	1	354	155	43,8	147	25	24	1	75	1	6	2	13	5	3	199	56,2
CERECEDA (GUADALUPE)	2	995	327	32,9	317	29	81	2	110	15	15	2	63	6	4	668	67,1
EL GALLO	1	316	106	33,5	103	7	22	-	54	2	6	1	11	3	-	210	66,5

Fuente: Tribunal Supremo de Elecciones.

**CUADRO 2.63 CANTÓN NICOYA: JUNTAS, ELECTORADO, PARTICIPACIÓN, VOTOS POR PARTIDO, NULOS, BLANCOS Y ABSTENCIONISMO PARA ALCALDE(SA)
SEGÚN DISTRITO ADMINISTRATIVO Y ELECTORAL, ELECCIONES MUNICIPALES FEBRERO 2016**

DISTRITO ADMINISTRATIVO Y ELECTORAL	JUNTAS	ELECTORADO	VOTOS RECIBIDOS										ABSTENCIONISMO	
			TOTAL GENERAL	% PARTICIPACIÓN	VOTOS POR PARTIDO					VOTOS NULOS	VOTOS BLANCOS	ABSOLUTO	%	
					TOTAL	ACCIÓN CIUDADANA	FRENTE AMPLIO	LIBERACIÓN NACIONAL	REPUBLICANO SOCIAL CRISTIANO					UNIDAD SOCIAL CRISTIANA
CANTÓN NICOYA	98	39 567	17 925	45,3	17 417	1 547	2 120	7 686	552	5 512	365	143	21 642	54,7
DISTRITO 1 NICOYA	41	20 431	8 801	43,1	8 582	642	716	3 335	332	3 557	168	51	11 630	56,9
NICOYA	12	8 023	3 606	44,9	3 548	178	256	1 375	144	1 595	48	10	4 417	55,1
QUIRIMÁN	1	357	167	46,8	164	3	3	20	64	74	3	-	190	53,2
SABANA GRANDE	1	551	268	48,6	255	6	18	81	5	145	11	2	283	51,4
JUAN DÍAZ	1	385	185	48,1	181	5	6	69	3	98	4	-	200	51,9
SAN MARTÍN	8	5 135	2 050	39,9	1 992	245	236	802	61	648	41	17	3 085	60,1
DULCE NOMBRE (GARITA)	1	404	122	30,2	118	29	5	58	5	21	4	-	282	69,8
CAIMITAL	2	829	377	45,5	370	13	33	140	9	175	6	1	452	54,5
SANTA ANA	1	707	344	48,7	331	18	16	180	3	114	11	2	363	51,3
CERRO NEGRO	1	118	56	47,5	56	-	-	19	1	36	-	-	62	52,5
LA ESPERANZA NORTE O DE JUAN DÍAZ	1	227	101	44,5	100	1	9	42	7	41	-	1	126	55,5
LA VIRGINIA DE GAMALOTAL	1	412	199	48,3	192	36	9	77	2	68	3	4	213	51,7
EL JOBO NORTE	1	172	93	54,1	90	2	1	58	2	27	2	1	79	45,9
NAMBÍ	2	872	303	34,7	285	61	22	79	9	114	13	5	569	65,3
CURIME	2	789	285	36,1	277	16	28	125	3	105	7	1	504	63,9
PILAS BLANCAS	1	48	29	60,4	29	-	-	29	-	-	-	-	19	39,6
GAMALOTAL	1	346	138	39,9	134	8	4	44	-	78	2	2	208	60,1
CASITAS	1	585	266	45,5	258	14	34	89	4	117	7	1	319	54,5
GARCIMUÑOZ	1	104	55	52,9	54	-	2	1	5	46	1	-	49	47,1
H.A. SAN BLAS	1	23	15	65,2	15	-	-	6	-	9	-	-	8	34,8
RÍO GRANDE	1	344	142	41,3	133	7	34	41	5	46	5	4	202	58,7
DISTRITO 2 MANSIÓN	10	4 053	1 880	46,4	1 821	151	302	834	78	456	39	20	2 173	53,6
SAN JOAQUÍN	1	639	183	28,6	178	19	51	65	3	40	4	1	456	71,4
LA MANSIÓN	2	1 368	692	50,6	675	21	127	347	36	144	12	5	676	49,4
MATINA	1	69	39	56,5	37	3	1	20	1	12	2	-	30	43,5
LA VIGÍA	1	426	171	40,1	168	10	42	78	3	35	1	2	255	59,9
PUEBLO VIEJO	1	441	203	46,0	191	51	28	49	2	61	8	4	238	54,0

**CUADRO 2.63 CANTÓN NICOYA: JUNTAS, ELECTORADO, PARTICIPACIÓN, VOTOS POR PARTIDO, NULOS, BLANCOS Y ABSTENCIONISMO PARA ALCALDE(SA)
SEGÚN DISTRITO ADMINISTRATIVO Y ELECTORAL, ELECCIONES MUNICIPALES FEBRERO 2016**

DISTRITO ADMINISTRATIVO Y ELECTORAL	JUNTAS	ELECTORADO	VOTOS RECIBIDOS										ABSTENCIONISMO	
			TOTAL GENERAL	% PARTICIPACIÓN	VOTOS POR PARTIDO					VOTOS NULOS	VOTOS BLANCOS	ABSOLUTO	%	
					TOTAL	ACCIÓN CIUDADANA	FRENTE AMPLIO	LIBERACIÓN NACIONAL	REPUBLICANO SOCIAL CRISTIANO					UNIDAD SOCIAL CRISTIANA
IGUANITA	1	299	155	51,8	149	15	16	60	9	49	5	1	144	48,2
BARRAHONDA O NACAOME	1	371	238	64,2	234	28	26	108	10	62	1	3	133	35,8
MATAMBUGUITO	1	169	91	53,8	89	2	7	54	6	20	1	1	78	46,2
ACOYAPA	1	271	108	39,9	100	2	4	53	8	33	5	3	163	60,1
DISTRITO 3 SAN ANTONIO	17	5 402	2 953	54,7	2 856	403	518	1 367	74	494	75	22	2 449	45,3
SAN ANTONIO	2	729	308	42,2	298	12	24	154	1	107	8	2	421	57,8
CORRALILLO	2	821	416	50,7	407	119	53	200	4	31	8	1	405	49,3
PUERTO HUMO	1	156	94	60,3	89	4	32	15	1	37	2	3	62	39,7
SAN LÁZARO	1	358	237	66,2	232	6	12	199	-	15	4	1	121	33,8
SAN VICENTE ABAJO	1	506	241	47,6	232	36	28	90	55	23	9	-	265	52,4
ZAPOTE	1	284	148	52,1	143	14	14	92	-	23	5	-	136	47,9
POZO DE AGUA	1	501	284	56,7	276	9	170	53	4	40	5	3	217	43,3
EL CAÑAL	1	145	85	58,6	78	11	26	37	-	4	4	3	60	41,4
FLORIDA	1	339	155	45,7	147	9	26	81	6	25	3	5	184	54,3
MORACIA	1	616	457	74,2	441	149	63	202	1	26	15	1	159	25,8
TALOLINGA	1	238	108	45,4	103	2	14	73	-	14	4	1	130	54,6
MONTE GALÁN	1	118	73	61,9	70	3	32	19	-	16	2	1	45	38,1
EL ROSARIO	1	333	196	58,9	191	5	22	67	-	97	5	-	137	41,1
EL FLOR (ROJAS)	1	173	107	61,8	105	22	-	65	1	17	1	1	66	38,2
MONTAÑITA	1	85	44	51,8	44	2	2	20	1	19	-	-	41	48,2
DISTRITO 4 QUEBRADA HONDA	6	2 141	1 107	51,7	1 085	79	187	495	15	309	11	11	1 034	48,3
CABALLITO	1	294	160	54,4	157	6	26	98	-	27	1	2	134	45,6
COPAL	1	623	360	57,8	353	43	48	166	7	89	4	3	263	42,2
QUEBRADA HONDA	1	378	156	41,3	154	10	13	57	1	73	1	1	222	58,7
EL ROBLAR	1	139	98	70,5	97	5	30	51	-	11	1	-	41	29,5
SAN JUAN (PARTE NORTE)	1	283	119	42,0	118	8	26	46	2	36	1	-	164	58,0
LOMA BONITA O LAS CASITAS	1	424	214	50,5	206	7	44	77	5	73	3	5	210	49,5

**CUADRO 2.63 CANTÓN NICOYA: JUNTAS, ELECTORADO, PARTICIPACIÓN, VOTOS POR PARTIDO, NULOS, BLANCOS Y ABSTENCIONISMO PARA ALCALDE(SA)
SEGÚN DISTRITO ADMINISTRATIVO Y ELECTORAL, ELECCIONES MUNICIPALES FEBRERO 2016**

DISTRITO ADMINISTRATIVO Y ELECTORAL	JUNTAS	ELECTORADO	VOTOS RECIBIDOS										ABSTENCIONISMO	
			TOTAL GENERAL	% PARTICIPACIÓN	VOTOS POR PARTIDO					VOTOS NULOS	VOTOS BLANCOS	ABSOLUTO	%	
					TOTAL	ACCIÓN CIUDADANA	FRENTE AMPLIO	LIBERACIÓN NACIONAL	REPUBLICANO SOCIAL CRISTIANO					UNIDAD SOCIAL CRISTIANA
DISTRITO 5 SÁMARA	7	2 454	902	36,8	863	116	114	397	21	215	27	12	1 552	63,2
SAN FERNANDO	1	337	104	30,9	101	6	11	44	2	38	3	-	233	69,1
TERCIOPELO	1	308	171	55,5	166	6	7	88	1	64	2	3	137	44,5
SÁMARA	2	1 228	434	35,3	415	85	78	175	9	68	14	5	794	64,7
BARCO QUEBRADO	1	370	101	27,3	96	16	11	26	7	36	4	1	269	72,7
SILENCIO	1	88	45	51,1	43	1	1	35	1	5	1	1	43	48,9
SANTO DOMINGO	1	123	47	38,2	42	2	6	29	1	4	3	2	76	61,8
DISTRITO 6 NOSARA	8	3 112	1 233	39,6	1 192	71	202	722	18	179	27	14	1 879	60,4
BOCAS DE NOSARA	4	2 270	872	38,4	842	46	118	568	12	98	19	11	1 398	61,6
RÍO MONTAÑA	1	59	12	20,3	12	-	-	12	-	-	-	-	47	79,7
GARZA	1	231	104	45,0	99	5	28	55	1	10	5	-	127	55,0
LA ESPERANZA SUR	1	396	163	41,2	159	9	38	66	4	42	2	2	233	58,8
DELICIAS DE GARZA	1	156	82	52,6	80	11	18	21	1	29	1	1	74	47,4
DISTRITO 7 BELÉN DE NOSARITA	9	1 974	1 049	53,1	1 018	85	81	536	14	302	18	13	925	46,9
MAQUENCO	1	163	98	60,1	92	7	14	41	-	30	6	-	65	39,9
SANTA ELENA (PARTE OESTE)	1	256	135	52,7	134	14	20	65	2	33	-	1	121	47,3
NARANJAL	1	257	110	42,8	106	7	12	66	1	20	3	1	147	57,2
CUAJINIQUIL	1	189	94	49,7	91	13	4	47	1	26	1	2	95	50,3
BELÉN DE NOSARITA	2	794	408	51,4	395	35	25	190	7	138	5	8	386	48,6
CUESTA GRANDE	1	181	122	67,4	119	3	4	85	1	26	3	-	59	32,6
CONCEPCIÓN DE PLATANILLO	1	67	42	62,7	42	-	1	22	-	19	-	-	25	37,3
JUNTAS	1	67	40	59,7	39	6	1	20	2	10	-	1	27	40,3

Fuente: Tribunal Supremo de Elecciones.

**CUADRO 2.64 CANTÓN SANTA CRUZ: JUNTAS, ELECTORADO, PARTICIPACIÓN, VOTOS POR PARTIDO, NULOS, BLANCOS Y ABSTENCIONISMO PARA ALCALDE(SA)
SEGÚN DISTRITO ADMINISTRATIVO Y ELECTORAL, ELECCIONES MUNICIPALES FEBRERO 2016**

DISTRITO ADMINISTRATIVO Y ELECTORAL	JUNTAS	ELECTORADO	VOTOS RECIBIDOS													ABSTENCIONISMO		
			TOTAL GENERAL	% PARTICIPACIÓN	VOTOS POR PARTIDO										VOTOS NULOS	VOTOS BLANCOS	ABSOLUTO	%
					TOTAL	ACCIÓN CIUDADANA	FRENTE AMPLIO	INTEGRACIÓN NACIONAL	LIBERACIÓN NACIONAL	MOVIMIENTO LIBERTARIO	NUÉVA GENERACIÓN	REPUBLICANO SOCIAL CRISTIANO	UNIDAD SOCIAL CRISTIANA					
CANTÓN SANTA CRUZ	80	39 432	18 098	45,9	17 496	2 465	931	4 073	4 229	334	613	947	3 904	443	159	21 334	54,1	
DISTRITO 1 SANTA CRUZ	29	17 060	7 866	46,1	7 665	1 315	519	1 817	1 441	177	225	293	1 878	153	48	9 194	53,9	
SANTA CRUZ	17	11 472	5 352	46,7	5 237	821	387	1 293	902	126	182	214	1 312	88	27	6 120	53,3	
ARADO	2	1 270	594	46,8	576	138	21	160	130	6	10	14	97	11	7	676	53,2	
LAGUNILLA	2	955	424	44,4	403	98	13	65	131	6	12	9	69	19	2	531	55,6	
SAN JUAN	1	687	341	49,6	335	49	51	91	65	1	4	9	65	5	1	346	50,4	
BERNABELA	1	568	256	45,1	246	30	7	33	50	9	6	19	92	10	-	312	54,9	
CACAO	1	589	231	39,2	221	48	11	37	17	11	3	15	79	7	3	358	60,8	
VISTAMAR (GENIZOSA)	1	48	21	43,8	21	15	-	1	3	-	-	1	1	-	-	27	56,3	
LIMÓN	1	611	258	42,2	250	35	21	69	44	3	5	5	68	6	2	353	57,8	
SAN PEDRO	1	423	177	41,8	172	22	5	43	60	5	2	4	31	2	3	246	58,2	
H.A. NUESTRA SEÑORA DEL ROSARIO	1	20	9	45,0	6	-	-	3	1	-	1	-	1	-	3	11	55,0	
CHIRCÓ	1	417	203	48,7	198	59	3	22	38	10	-	3	63	5	-	214	51,3	
DISTRITO 2 BOLSÓN	3	1 344	709	52,8	682	49	30	181	242	48	22	43	67	19	8	635	47,2	
BOLSÓN	1	395	232	58,7	222	9	9	37	102	42	3	3	17	7	3	163	41,3	
ORTEGA	2	949	477	50,3	460	40	21	144	140	6	19	40	50	12	5	472	49,7	
DISTRITO 3 VEINTISIETE DE ABRIL	12	5 059	2 236	44,2	2 139	302	27	758	457	34	58	112	391	75	22	2 823	55,8	
PARAÍSO O RÍO SEQUITO	2	1 047	462	44,1	442	16	1	218	95	9	25	18	60	19	1	585	55,9	
VEINTISIETE DE ABRIL	3	1 466	602	41,1	579	83	5	234	129	3	13	50	62	17	6	864	58,9	
RÍO SECO	1	420	180	42,9	168	32	2	36	11	-	7	10	70	7	5	240	57,1	
SAN FRANCISCO	1	376	174	46,3	171	11	2	63	46	1	3	2	43	1	2	202	53,7	
HATILLO	1	671	271	40,4	262	47	7	82	57	16	3	1	49	4	5	400	59,6	
FLORIDA	1	384	191	49,7	172	21	9	56	43	1	4	11	27	16	3	193	50,3	
SAN JOSÉ DE LA MONTAÑA	1	208	103	49,5	99	47	1	7	27	2	1	10	4	4	-	105	50,5	
RÍO TABACO ARRIBA	1	92	53	57,6	52	18	-	22	7	1	-	1	3	1	-	39	42,4	
DELICIAS	1	395	200	50,6	194	27	-	40	42	1	2	9	73	6	-	195	49,4	
DISTRITO 4 TEMPATE	7	3 140	1 362	43,4	1 319	140	34	228	408	7	77	38	387	23	20	1 778	56,6	
TEMPATE	1	514	258	50,2	251	16	1	125	69	-	2	22	16	3	4	256	49,8	
PORTEGOLPE	2	732	342	46,7	334	17	18	25	86	1	21	4	162	4	4	390	53,3	
HUACAS	2	765	226	29,5	221	35	3	37	86	4	9	9	38	4	1	539	70,5	
POTRERO	1	450	206	45,8	200	53	7	19	78	2	6	2	33	4	2	244	54,2	

**CUADRO 2.64 CANTÓN SANTA CRUZ: JUNTAS, ELECTORADO, PARTICIPACIÓN, VOTOS POR PARTIDO, NULOS, BLANCOS Y ABSTENCIONISMO PARA ALCALDE(SA)
SEGÚN DISTRITO ADMINISTRATIVO Y ELECTORAL, ELECCIONES MUNICIPALES FEBRERO 2016**

DISTRITO ADMINISTRATIVO Y ELECTORAL	JUNTAS	ELECTORADO	VOTOS RECIBIDOS												ABSTENCIONISMO		
			TOTAL GENERAL	% PARTICIPACIÓN	VOTOS POR PARTIDO									VOTOS NULOS	VOTOS BLANCOS	ABSOLUTO	%
					TOTAL	ACCIÓN CIUDADANA	FRENTE AMPLIO	INTEGRACIÓN NACIONAL	LIBERACIÓN NACIONAL	MOVIMIENTO LIBERTARIO	NUÉVA GENERACIÓN	REPUBLICANO SOCIAL CRISTIANO	UNIDAD SOCIAL CRISTIANA				
EL LLANO (EL CHORRO)	1	679	330	48,6	313	19	5	22	89	-	39	1	138	8	9	349	51,4
DISTRITO 5 CARTAGENA	5	2 839	1 266	44,6	1 218	107	139	288	363	22	10	90	199	39	9	1 573	55,4
CARTAGENA	4	2 549	1 089	42,7	1 053	78	134	244	305	22	9	87	174	30	6	1 460	57,3
LORENA	1	290	177	61,0	165	29	5	44	58	-	1	3	25	9	3	113	39,0
DISTRITO 6 CUAJINIQUIL	6	1 266	687	54,3	640	54	121	133	191	7	3	46	85	27	20	579	45,7
MARBELLA	1	401	248	61,8	230	22	4	97	34	3	1	26	43	9	9	153	38,2
SAN JUANILLO	1	233	122	52,4	111	6	2	14	48	-	1	18	22	7	4	111	47,6
OSTIONAL	1	394	152	38,6	143	9	107	1	16	1	-	1	8	7	2	242	61,4
EL SOCORRO	1	141	111	78,7	103	10	3	12	68	3	1	1	5	3	5	30	21,3
PALMARES	1	48	31	64,6	30	3	1	9	12	-	-	-	5	1	-	17	35,4
JAZMINAL	1	49	23	46,9	23	4	4	-	13	-	-	-	2	-	-	26	53,1
DISTRITO 7 DIRIÁ	6	3 075	1 643	53,4	1 584	114	35	147	305	6	70	264	643	46	13	1 432	46,6
SANTA BÁRBARA	3	1 933	1 042	53,9	1 004	54	19	93	171	3	70	151	443	29	9	891	46,1
DIRIÁ O RÍO GRANDE	1	353	170	48,2	168	24	5	27	41	-	-	4	67	2	-	183	51,8
TALOLINGUITA	1	338	175	51,8	171	7	1	10	23	3	-	85	42	2	2	163	48,2
GUAITIL	1	451	256	56,8	241	29	10	17	70	-	-	24	91	13	2	195	43,2
DISTRITO 8 CABO VELAS	4	1 962	897	45,7	872	223	12	79	385	5	58	38	72	18	7	1 065	54,3
MATAPALO	2	1 220	521	42,7	504	171	6	65	122	1	58	36	45	11	6	699	57,3
BRASILITO	2	742	376	50,7	368	52	6	14	263	4	-	2	27	7	1	366	49,3
DISTRITO 9 TAMARINDO	8	3 687	1 432	38,8	1 377	161	14	442	437	28	90	23	182	43	12	2 255	61,2
VILLARREAL	4	2 118	744	35,1	721	68	9	252	233	11	51	14	83	17	6	1 374	64,9
SANTA ROSA	2	731	287	39,3	276	35	2	64	90	4	21	6	54	10	1	444	60,7
SAN JOSÉ DE PINILLA	1	447	196	43,8	186	9	2	68	47	11	16	1	32	8	2	251	56,2
GARITA NUEVA	1	391	205	52,4	194	49	1	58	67	2	2	2	13	8	3	186	47,6

Fuente: Tribunal Supremo de Elecciones.

**CUADRO 2.65 CANTÓN BAGACES: JUNTAS, ELECTORADO, PARTICIPACIÓN, VOTOS POR PARTIDO, NULOS, BLANCOS Y ABSTENCIONISMO PARA ALCALDE(SA)
SEGÚN DISTRITO ADMINISTRATIVO Y ELECTORAL, ELECCIONES MUNICIPALES FEBRERO 2016**

DISTRITO ADMINISTRATIVO Y ELECTORAL	JUNTAS	ELECTORADO	VOTOS RECIBIDOS										ABSTENCIONISMO		
			TOTAL GENERAL	% PARTICIPACIÓN	VOTOS POR PARTIDO						VOTOS NULOS	VOTOS BLANCOS	ABSOLUTO	%	
					TOTAL	ACCIÓN CIUDADANA	LIBERACIÓN NACIONAL	MOVIMIENTO LIBERTARIO	NUEVA GENERACIÓN	REPUBLICANO SOCIAL CRISTIANO					UNIDAD SOCIAL CRISTIANA
CANTÓN BAGACES	29	13 067	4 961	38,0	4 795	1 364	1 466	250	780	446	489	146	20	8 106	62,0
DISTRITO 1 BAGACES	16	7 752	2 814	36,3	2 730	520	823	190	666	233	298	73	11	4 938	63,7
BAGACES	7	4 833	1 938	40,1	1 887	373	519	106	557	139	193	43	8	2 895	59,9
MONTANO	1	222	77	34,7	71	17	36	1	7	2	8	6	-	145	65,3
BEBEDERO (NORTE DEL RÍO)	1	153	57	37,3	52	19	13	12	3	1	4	4	1	96	62,7
SALITRAL	1	134	60	44,8	59	20	22	2	12	3	-	1	-	74	55,2
MONTENEGRO	1	651	227	34,9	217	19	36	33	46	76	7	10	-	424	65,1
PIIJE	2	1 054	195	18,5	192	32	96	23	13	10	18	3	-	859	81,5
BAGATZI	1	204	61	29,9	59	16	32	5	6	-	-	2	-	143	70,1
LLANOS DE CORTÉS	1	245	117	47,8	113	19	33	-	3	1	57	3	1	128	52,2
AGUA CALIENTE	1	256	82	32,0	80	5	36	8	19	1	11	1	1	174	68,0
DISTRITO 2 LA FORTUNA	5	2 081	850	40,8	812	273	257	30	33	163	56	32	6	1 231	59,2
CUIPILAPA	1	63	32	50,8	29	10	10	-	-	9	-	3	-	31	49,2
LA FORTUNA	3	1 654	662	40,0	633	214	202	20	22	131	44	26	3	992	60,0
SAN BERNARDO	1	364	156	42,9	150	49	45	10	11	23	12	3	3	208	57,1
DISTRITO 3 MOGOTE	6	2 476	924	37,3	892	427	237	23	45	36	124	31	1	1 552	62,7
GUAYABO	4	2 202	859	39,0	832	404	215	22	45	35	111	26	1	1 343	61,0
PUEBLO NUEVO	1	169	35	20,7	32	17	9	-	-	-	6	3	-	134	79,3
SAN ISIDRO DE LIMONAL	1	105	30	28,6	28	6	13	1	-	1	7	2	-	75	71,4
DISTRITO 4 RÍO NARANJO	2	758	373	49,2	361	144	149	7	36	14	11	10	2	385	50,8
RÍO NARANJO	1	591	285	48,2	276	117	102	5	32	10	10	7	2	306	51,8
RÍO CHIQUITO	1	167	88	52,7	85	27	47	2	4	4	1	3	-	79	47,3

Fuente: Tribunal Supremo de Elecciones.

**CUADRO 2.66 CANTÓN CARRILLO: JUNTAS, ELECTORADO, PARTICIPACIÓN, VOTOS POR PARTIDO, NULOS, BLANCOS Y ABSTENCIONISMO PARA ALCALDE(SA)
SEGÚN DISTRITO ADMINISTRATIVO Y ELECTORAL, ELECCIONES MUNICIPALES FEBRERO 2016**

DISTRITO ADMINISTRATIVO Y ELECTORAL	JUNTAS	ELECTORADO	VOTOS RECIBIDOS										ABSTENCIONISMO	
			TOTAL GENERAL	% PARTICIPACIÓN	VOTOS POR PARTIDO					VOTOS NULOS	VOTOS BLANCOS	ABSOLUTO	%	
					TOTAL	ACCIÓN CIUDADANA	LIBERACIÓN NACIONAL	MOVIMIENTO LIBERTARIO	REPUBLICANO SOCIAL CRISTIANO					UNIDAD SOCIAL CRISTIANA
CANTÓN CARRILLO	43	23 197	10 672	46,0	10 435	1 356	4 335	283	2 654	1 807	186	51	12 525	54,0
DISTRITO 1 FILADELFIA	9	5 658	2 760	48,8	2 694	115	1 608	138	646	187	55	11	2 898	51,2
FILADELFIA	7	4 821	2 338	48,5	2 291	99	1 472	121	434	165	38	9	2 483	51,5
LA GUINEA	1	211	119	56,4	108	7	27	12	59	3	11	-	92	43,6
CORRALILLO	1	626	303	48,4	295	9	109	5	153	19	6	2	323	51,6
DISTRITO 2 PALMIRA	6	3 183	1 565	49,2	1 535	141	625	39	304	426	25	5	1 618	50,8
PALMIRA	2	1 138	504	44,3	494	74	199	22	128	71	8	2	634	55,7
COMUNIDAD	2	1 066	486	45,6	476	26	126	2	36	286	10	-	580	54,4
PASO TEMPISQUE (PARTE OESTE)	2	979	575	58,7	565	41	300	15	140	69	7	3	404	41,3
DISTRITO 3 SARDINAL	16	8 693	3 709	42,7	3 632	903	1 150	36	577	966	62	15	4 984	57,3
SARDINAL	5	3 337	1 484	44,5	1 448	550	527	7	222	142	30	6	1 853	55,5
SAN BLAS	2	852	404	47,4	398	60	88	19	177	54	5	1	448	52,6
ARTOLA	1	519	227	43,7	221	65	89	-	38	29	3	3	292	56,3
EL COCO	4	2 645	1 074	40,6	1 055	129	241	3	38	644	14	5	1 571	59,4
PANAMÁ O CACIQUE	1	419	147	35,1	142	31	47	2	18	44	5	-	272	64,9
NUEVO COLÓN	1	163	80	49,1	80	31	33	-	5	11	-	-	83	50,9
SANTA RITA	1	357	121	33,9	119	29	36	-	27	27	2	-	236	66,1
LIBERTAD (HUACAS)	1	401	172	42,9	169	8	89	5	52	15	3	-	229	57,1
DISTRITO 4 BELÉN	12	5 663	2 638	46,6	2 574	197	952	70	1 127	228	44	20	3 025	53,4
BELÉN	5	2 817	1 151	40,9	1 122	99	347	43	499	134	20	9	1 666	59,1
SANTA ANA	2	1 085	472	43,5	464	31	229	6	161	37	5	3	613	56,5
SANTO DOMINGO	1	384	199	51,8	194	8	59	4	113	10	3	2	185	48,2
LOS PLANES	1	324	231	71,3	221	2	100	2	96	21	9	1	93	28,7
RÍO CAÑAS NUEVO	1	517	310	60,0	306	48	141	3	98	16	3	1	207	40,0
CASTILLA DE ORO	1	230	112	48,7	109	4	39	12	51	3	2	1	118	51,3
COYOLITO	1	306	163	53,3	158	5	37	-	109	7	2	3	143	46,7

Fuente: Tribunal Supremo de Elecciones.

**CUADRO 2.67 CANTÓN CAÑAS: JUNTAS, ELECTORADO, PARTICIPACIÓN, VOTOS POR PARTIDO, NULOS, BLANCOS Y ABSTENCIONISMO PARA ALCALDE(SA)
SEGÚN DISTRITO ADMINISTRATIVO Y ELECTORAL, ELECCIONES MUNICIPALES FEBRERO 2016**

DISTRITO ADMINISTRATIVO Y ELECTORAL	JUNTAS	ELECTORADO	VOTOS RECIBIDOS									ABSTENCIONISMO	
			TOTAL GENERAL	% PARTICIPACIÓN	VOTOS POR PARTIDO					VOTOS NULOS	VOTOS BLANCOS	ABSOLUTO	%
					TOTAL	ACCIÓN CIUDADANA	FRENTE AMPLIO	LIBERACIÓN NACIONAL	UNIDAD SOCIAL CRISTIANA				
CANTÓN CAÑAS	37	19 065	7 072	37,1	6 960	405	70	4 848	1 637	84	28	11 993	62,9
DISTRITO 1 CAÑAS	26	15 450	5 638	36,5	5 565	282	53	3 868	1 362	59	14	9 812	63,5
CAÑAS	13	8 621	3 192	37,0	3 145	184	31	2 048	882	37	10	5 429	63,0
HOTEL	1	468	146	31,2	144	4	1	125	14	-	2	322	68,8
SANDILLAL	1	482	193	40,0	188	1	-	130	57	5	-	289	60,0
EL VERGEL	1	112	32	28,6	32	1	1	26	4	-	-	80	71,4
JABILLA ABAJO	1	361	142	39,3	138	3	1	81	53	3	1	219	60,7
SAN MARTÍN	3	2 076	727	35,0	719	32	5	528	154	8	-	1 349	65,0
LAS PALMAS	5	3 301	1 180	35,7	1 173	55	13	915	190	6	1	2 121	64,3
H.A. MARY BLANCO	1	29	26	89,7	26	2	1	15	8	-	-	3	10,3
DISTRITO 2 PALMIRA	2	674	360	53,4	345	36	3	219	87	9	6	314	46,6
PALMIRA	1	316	154	48,7	147	7	1	83	56	7	-	162	51,3
NUEVA GUATEMALA	1	358	206	57,5	198	29	2	136	31	2	6	152	42,5
DISTRITO 3 SAN MIGUEL	5	1 236	466	37,7	457	36	7	331	83	7	2	770	62,3
HIGUERÓN ARRIBA	1	113	56	49,6	54	7	-	33	14	2	-	57	50,4
SAN MIGUEL O CUATRO ESQUINAS	2	727	271	37,3	267	17	6	197	47	3	1	456	62,7
BUENOS AIRES LA GOTERA (ALTO LAJAS)	1	300	114	38,0	111	12	1	85	13	2	1	186	62,0
SAN JUAN	1	96	25	26,0	25	-	-	16	9	-	-	71	74,0
DISTRITO 4 BEBEDERO	2	1 231	320	26,0	313	45	4	196	68	3	4	911	74,0
BEBEDERO (SUR DEL RÍO)	2	1 231	320	26,0	313	45	4	196	68	3	4	911	74,0
DISTRITO 5 POROZAL	2	474	288	60,8	280	6	3	234	37	6	2	186	39,2
POROZAL	1	339	214	63,1	208	4	1	174	29	5	1	125	36,9
NÍSPERO (PUERTO ALEGRE)	1	135	74	54,8	72	2	2	60	8	1	1	61	45,2

Fuente: Tribunal Supremo de Elecciones.

**CUADRO 2.68 CANTÓN ABANGARES: JUNTAS, ELECTORADO, PARTICIPACIÓN, VOTOS POR PARTIDO, NULOS, BLANCOS Y ABSTENCIONISMO PARA ALCALDE(SA)
SEGÚN DISTRITO ADMINISTRATIVO Y ELECTORAL, ELECCIONES MUNICIPALES FEBRERO 2016**

DISTRITO ADMINISTRATIVO Y ELECTORAL	JUNTAS	ELECTORADO	VOTOS RECIBIDOS												ABSTENCIONISMO	
			TOTAL GENERAL	% PARTICIPACIÓN	VOTOS POR PARTIDO						VOTOS NULOS	VOTOS BLANCOS	ABSOLUTO	%		
					TOTAL	ACCIÓN CIUDADANA	FRENTE AMPLIO	INTEGRACIÓN NACIONAL	LIBERACIÓN NACIONAL	MOVIMIENTO LIBERTARIO					REPUBLICANO SOCIAL CRISTIANO	UNIDAD SOCIAL CRISTIANA
CANTÓN ABANGARES	35	13 237	7 341	55,5	7 117	604	612	1 720	2 371	200	354	1 256	170	54	5 896	44,5
DISTRITO 1 LAS JUNTAS	15	7 062	3 756	53,2	3 664	299	300	851	1 203	127	165	719	68	24	3 306	46,8
LAS JUNTAS	7	4 885	2 738	56,0	2 682	229	265	633	803	103	76	573	41	15	2 147	44,0
SANTA LUCÍA	1	113	39	34,5	38	4	-	16	6	1	2	9	1	-	74	65,5
LA PALMA	2	751	366	48,7	355	9	11	63	187	2	42	41	7	4	385	51,3
MATAPALO	2	1 056	491	46,5	473	43	22	118	154	18	41	77	14	4	565	53,5
BARRIO JESÚS	1	158	74	46,8	69	8	2	20	29	1	2	7	5	-	84	53,2
COYOLITO DE ABANGARES O LA PEÑA	1	63	25	39,7	24	6	-	1	8	2	2	5	-	1	38	60,3
H.A. SAN JORGE	1	36	23	63,9	23	-	-	-	16	-	-	7	-	-	13	36,1
DISTRITO 2 SIERRA	7	1 584	758	47,9	733	37	41	118	337	11	67	122	19	6	826	52,1
LA SIERRA (LAS MINAS)	1	313	178	56,9	172	10	33	23	90	2	7	7	2	4	135	43,1
ALTO CEBADILLA	1	98	40	40,8	40	-	-	3	19	-	1	17	-	-	58	59,2
EL DOS DE ABANGARES (BAJO CHARIO)	1	204	104	51,0	102	7	1	23	54	2	1	14	1	1	100	49,0
CAMPOS DE ORO DE ABANGARES	1	208	104	50,0	100	6	2	16	55	6	-	15	4	-	104	50,0
SAN RAFAEL (DESPACIO)	1	336	157	46,7	152	6	3	46	77	1	7	12	5	-	179	53,3
CAÑITAS	1	277	105	37,9	100	5	2	6	25	-	18	44	4	1	172	62,1
TORNOS	1	148	70	47,3	67	3	-	1	17	-	33	13	3	-	78	52,7
DISTRITO 3 SAN JUAN	4	1 356	678	50,0	645	72	145	155	128	10	37	98	29	4	678	50,0
SAN JUAN GRANDE	1	447	274	61,3	263	23	134	47	27	3	5	24	10	1	173	38,7
POZO AZUL	1	406	172	42,4	162	13	7	78	39	4	3	18	7	3	234	57,6
LOS ÁNGELES (PORTONES)	1	50	33	66,0	30	3	1	8	5	-	9	4	3	-	17	34,0
RANCHO ANIA O LOURDES (PARTE)	1	453	199	43,9	190	33	3	22	57	3	20	52	9	-	254	56,1
DISTRITO 4 COLORADO	9	3 235	2 149	66,4	2 075	196	126	596	703	52	85	317	54	20	1 086	33,6
COLORADO	2	1 267	848	66,9	820	60	63	218	287	14	29	149	21	7	419	33,1
SAN BUENAVENTURA	1	624	445	71,3	430	43	14	143	134	4	31	61	10	5	179	28,7
SAN JOAQUÍN	1	321	209	65,1	204	14	13	82	75	4	10	6	2	3	112	34,9
MONTE POTRERO O PUEBLO NUEVO	1	328	205	62,5	194	26	5	37	92	11	4	19	11	-	123	37,5
HIGUERILLAS	1	111	53	47,7	50	-	2	34	8	1	2	3	2	1	58	52,3
RAIZAL	1	139	91	65,5	88	14	5	18	27	1	4	19	3	-	48	34,5
LA CONCHA (CONCEPCIÓN)	1	136	97	71,3	95	9	1	31	13	2	1	38	1	1	39	28,7
PEÑAS BLANCAS	1	309	201	65,0	194	30	23	33	67	15	4	22	4	3	108	35,0

Fuente: Tribunal Supremo de Elecciones.

**CUADRO 2.69 CANTÓN TILARÁN: JUNTAS, ELECTORADO, PARTICIPACIÓN, VOTOS POR PARTIDO, NULOS, BLANCOS Y ABSTENCIONISMO PARA ALCALDE(SA)
SEGÚN DISTRITO ADMINISTRATIVO Y ELECTORAL, ELECCIONES MUNICIPALES FEBRERO 2016**

DISTRITO ADMINISTRATIVO Y ELECTORAL	JUNTAS	ELECTORADO	VOTOS RECIBIDOS										ABSTENCIONISMO	
			TOTAL GENERAL	% PARTICIPACIÓN	VOTOS POR PARTIDO					VOTOS NULOS	VOTOS BLANCOS	ABSOLUTO	%	
					TOTAL	ACCIÓN CIUDADANA	LIBERACIÓN NACIONAL	MOVIMIENTO LIBERTARIO	REPUBLICANO SOCIAL CRISTIANO					UNIDAD SOCIAL CRISTIANA
CANTÓN TILARÁN	36	14 622	8 298	56,8	8 115	1 074	2 452	2 045	491	2 053	153	30	6 324	43,2
DISTRITO 1 TILARÁN	13	7 023	3 994	56,9	3 947	725	1 328	1 116	213	565	35	12	3 029	43,1
TILARÁN	10	6 642	3 788	57,0	3 746	695	1 255	1 074	197	525	30	12	2 854	43,0
RÍO CHIQUITO	1	79	51	64,6	49	15	2	13	5	14	2	-	28	35,4
SAN LUIS	1	266	133	50,0	131	12	60	28	10	21	2	-	133	50,0
H.A. TILARÁN	1	36	22	61,1	21	3	11	1	1	5	1	-	14	38,9
DISTRITO 2 QUEBRADA GRANDE	6	1 875	1 013	54,0	986	75	275	289	81	266	20	7	862	46,0
QUEBRADA GRANDE	1	550	363	66,0	358	19	115	76	6	142	2	3	187	34,0
SAN RAMÓN	1	219	124	56,6	122	19	14	43	16	30	2	-	95	43,4
CABECERAS DE CAÑAS	1	572	208	36,4	197	19	70	71	14	23	8	3	364	63,6
FLORIDA (PATIOS)	1	140	86	61,4	82	3	21	5	18	35	3	1	54	38,6
SAN MIGUEL	1	231	164	71,0	162	11	37	78	18	18	2	-	67	29,0
LAS NUBES DE RÍO CHIQUITO	1	163	68	41,7	65	4	18	16	9	18	3	-	95	58,3
DISTRITO 3 TRONADORA	4	1 258	719	57,2	700	136	205	188	43	128	14	5	539	42,8
TRONADORA	2	1 086	613	56,4	598	126	176	160	19	117	12	3	473	43,6
VIEJO ARENAL	1	55	24	43,6	24	8	2	4	2	8	-	-	31	56,4
SILENCIO	1	117	82	70,1	78	2	27	24	22	3	2	2	35	29,9
DISTRITO 4 SANTA ROSA	3	1 234	571	46,3	552	41	243	177	38	53	19	-	663	53,7
LOS ÁNGELES (SANTA ROSA)	2	925	422	45,6	409	34	205	99	34	37	13	-	503	54,4
PARCELAS DE QUEBRADA AZUL (LINDA VISTA)	1	309	149	48,2	143	7	38	78	4	16	6	-	160	51,8
DISTRITO 5 LÍBANO	3	631	423	67,0	410	26	175	111	32	66	11	2	208	33,0
LÍBANO	1	339	221	65,2	217	13	110	42	24	28	4	-	118	34,8
SAN JOSÉ	1	100	63	63,0	60	3	22	21	3	11	3	-	37	37,0
SOLANIA	1	192	139	72,4	133	10	43	48	5	27	4	2	53	27,6

**CUADRO 2.69 CANTÓN TILARÁN: JUNTAS, ELECTORADO, PARTICIPACIÓN, VOTOS POR PARTIDO, NULOS, BLANCOS Y ABSTENCIONISMO PARA ALCALDE(SA)
SEGÚN DISTRITO ADMINISTRATIVO Y ELECTORAL, ELECCIONES MUNICIPALES FEBRERO 2016**

DISTRITO ADMINISTRATIVO Y ELECTORAL	JUNTAS	ELECTORADO	VOTOS RECIBIDOS										ABSTENCIONISMO	
			TOTAL GENERAL	% PARTICIPACIÓN	VOTOS POR PARTIDO					VOTOS NULOS	VOTOS BLANCOS	ABSOLUTO	%	
					TOTAL	ACCIÓN CIUDADANA	LIBERACIÓN NACIONAL	MOVIMIENTO LIBERTARIO	REPUBLICANO SOCIAL CRISTIANO					UNIDAD SOCIAL CRISTIANA
DISTRITO 6 TIERRAS MORENAS	3	985	520	52,8	498	63	167	122	23	123	19	3	465	47,2
AGUACATE	1	87	30	34,5	30	4	-	4	-	22	-	-	57	65,5
TIERRAS MORENAS	1	595	295	49,6	282	16	149	59	21	37	11	2	300	50,4
GUADALAJARA	1	303	195	64,4	186	43	18	59	2	64	8	1	108	35,6
DISTRITO 7 ARENAL	4	1 616	1 058	65,5	1 022	8	59	42	61	852	35	1	558	34,5
ARENAL NUEVO	3	1 560	1 022	65,5	987	7	58	41	51	830	35	-	538	34,5
LA UNIÓN	1	56	36	64,3	35	1	1	1	10	22	-	1	20	35,7

Fuente: Tribunal Supremo de Elecciones.

**CUADRO 2.70 CANTÓN NANDAYURE: JUNTAS, ELECTORADO, PARTICIPACIÓN, VOTOS POR PARTIDO, NULOS, BLANCOS Y ABSTENCIONISMO PARA ALCALDE(SA)
SEGÚN DISTRITO ADMINISTRATIVO Y ELECTORAL, ELECCIONES MUNICIPALES FEBRERO 2016**

DISTRITO ADMINISTRATIVO Y ELECTORAL	JUNTAS	ELECTORADO	VOTOS RECIBIDOS											ABSTENCIONISMO	
			TOTAL GENERAL	% PARTICIPACIÓN	VOTOS POR PARTIDO						VOTOS NULOS	VOTOS BLANCOS	ABSOLUTO	%	
					TOTAL	ACCIÓN CIUDADANA	FRENTE AMPLIO	LIBERACIÓN NACIONAL	NUEVA GENERACIÓN	REPUBLICANO SOCIAL CRISTIANO					UNIDAD SOCIAL CRISTIANA
CANTÓN NANDAYURE	29	8 278	4 782	57,8	4 610	608	1 080	1 316	1 316	155	135	137	35	3 496	42,2
DISTRITO 1 CARMONA	4	1 862	1 214	65,2	1 194	123	314	211	468	51	27	15	5	648	34,8
CARMONA	3	1 831	1 191	65,0	1 171	119	312	202	466	49	23	15	5	640	35,0
H.A. SAGRADO CORAZON DE JESÚS	1	31	23	74,2	23	4	2	9	2	2	4	-	-	8	25,8
DISTRITO 2 SANTA RITA	4	1 294	802	62,0	762	82	167	202	251	49	11	32	8	492	38,0
SANTA RITA	2	907	568	62,6	542	62	128	101	223	21	7	21	5	339	37,4
TACANIS	1	81	49	60,5	47	11	9	6	10	9	2	2	-	32	39,5
CACAO	1	306	185	60,5	173	9	30	95	18	19	2	9	3	121	39,5
DISTRITO 3 ZAPOTAL	5	879	476	54,2	456	84	123	131	96	6	16	14	6	403	45,8
SAN ANTONIO DE ZAPOTAL	1	217	131	60,4	130	10	61	12	40	-	7	1	-	86	39,6
SAN PEDRO	1	190	120	63,2	116	26	6	61	20	1	2	3	1	70	36,8
EL CARMEN	1	157	70	44,6	67	25	10	20	8	3	1	3	-	87	55,4
SAN RAMÓN	1	163	89	54,6	82	6	23	34	14	1	4	3	4	74	45,4
RÍO DE ORO	1	152	66	43,4	61	17	23	4	14	1	2	4	1	86	56,6
DISTRITO 4 SAN PABLO	3	1 434	758	52,9	732	90	167	138	269	31	37	23	3	676	47,1
SAN PABLO	2	884	512	57,9	498	60	107	78	207	20	26	12	2	372	42,1
PAVONES	1	550	246	44,7	234	30	60	60	62	11	11	11	1	304	55,3
DISTRITO 5 PORVENIR	4	737	456	61,9	438	63	93	212	60	1	9	16	2	281	38,1
BELLAVISTA	1	104	50	48,1	48	13	11	12	11	-	1	2	-	54	51,9
CERRO AZUL	1	126	72	57,1	71	16	13	33	7	-	2	-	1	54	42,9
LOS ÁNGELES	1	351	239	68,1	229	15	61	116	31	1	5	9	1	112	31,9
QUEBRADA GRANDE	1	156	95	60,9	90	19	8	51	11	-	1	5	-	61	39,1

**CUADRO 2.70 CANTÓN NANDAYURE: JUNTAS, ELECTORADO, PARTICIPACIÓN, VOTOS POR PARTIDO, NULOS, BLANCOS Y ABSTENCIONISMO PARA ALCALDE(SA)
SEGÚN DISTRITO ADMINISTRATIVO Y ELECTORAL, ELECCIONES MUNICIPALES FEBRERO 2016**

DISTRITO ADMINISTRATIVO Y ELECTORAL	JUNTAS	ELECTORADO	VOTOS RECIBIDOS											ABSTENCIONISMO	
			TOTAL GENERAL	% PARTICIPACIÓN	VOTOS POR PARTIDO						VOTOS NULOS	VOTOS BLANCOS	ABSOLUTO	%	
					TOTAL	ACCIÓN CIUDADANA	FRENTE AMPLIO	LIBERACIÓN NACIONAL	NUEVA GENERACIÓN	REPUBLICANO SOCIAL CRISTIANO					UNIDAD SOCIAL CRISTIANA
DISTRITO 6 BEJUCO	9	2 072	1 076	51,9	1 028	166	216	422	172	17	35	37	11	996	48,1
BEJUCO	1	276	137	49,6	130	30	33	41	15	5	6	5	2	139	50,4
QUEBRADA SECA O PILAS DE BEJUCO	1	145	96	66,2	91	21	18	19	13	1	19	5	-	49	33,8
COROZALITO	1	217	95	43,8	92	27	25	32	5	-	3	1	2	122	56,2
SAN FRANCISCO DE COYOTE	1	506	296	58,5	286	10	38	148	80	6	4	7	3	210	41,5
JABILLOS	1	280	105	37,5	101	15	17	67	2	-	-	3	1	175	62,5
QUEBRADA NANDO	1	109	39	35,8	38	9	5	12	10	2	-	-	1	70	64,2
ZAPOTE O MORAVIA	1	179	88	49,2	79	17	23	22	17	-	-	8	1	91	50,8
COLONIA DEL VALLE	1	171	107	62,6	104	16	42	40	2	2	2	3	-	64	37,4
JABILLA	1	189	113	59,8	107	21	15	41	28	1	1	5	1	76	40,2

Fuente: Tribunal Supremo de Elecciones.

**CUADRO 2.71 CANTÓN LA CRUZ: JUNTAS, ELECTORADO, PARTICIPACIÓN, VOTOS POR PARTIDO, NULOS, BLANCOS Y ABSTENCIONISMO PARA ALCALDE(SA)
SEGÚN DISTRITO ADMINISTRATIVO Y ELECTORAL, ELECCIONES MUNICIPALES FEBRERO 2016**

DISTRITO ADMINISTRATIVO Y ELECTORAL	JUNTAS	ELECTORADO	VOTOS RECIBIDOS								ABSTENCIONISMO	
			TOTAL GENERAL	% PARTICIPACIÓN	VOTOS POR PARTIDO				VOTOS NULOS	VOTOS BLANCOS	ABSOLUTO	%
					TOTAL	ACCIÓN CIUDADANA	LIBERACIÓN NACIONAL	UNIDAD SOCIAL CRISTIANA				
CANTÓN LA CRUZ	28	11 808	5 592	47,4	5 477	363	2 485	2 629	77	38	6 216	52,6
DISTRITO 1 LA CRUZ	14	6 586	3 271	49,7	3 217	114	1 473	1 630	39	15	3 315	50,3
LA CRUZ	7	4 526	2 261	50,0	2 231	65	1 041	1 125	23	7	2 265	50,0
COPALCHÍ	1	273	148	54,2	147	8	85	54	-	1	125	45,8
TEMPATAL	1	310	141	45,5	137	6	78	53	1	3	169	54,5
LAS BRISAS	1	161	81	50,3	79	3	45	31	2	-	80	49,7
EL PORVENIR (SANTA ROGELIA)	1	112	69	61,6	69	7	35	27	-	-	43	38,4
JOBO (COLONIA GIL TABLADA)	1	412	183	44,4	181	6	112	63	2	-	229	55,6
LAS VUELTAS	2	792	388	49,0	373	19	77	277	11	4	404	51,0
DISTRITO 2 SANTA CECILIA	9	3 250	1 252	38,5	1 215	203	440	572	21	16	1 998	61,5
SANTA CECILIA	4	2 319	842	36,3	817	146	264	407	16	9	1 477	63,7
ARMENIA	1	77	36	46,8	34	4	18	12	-	2	41	53,2
LA VIRGEN	1	195	71	36,4	70	8	27	35	1	-	124	63,6
CAOBA	1	364	169	46,4	162	22	58	82	4	3	195	53,6
BELICE	1	138	52	37,7	51	17	17	17	-	1	86	62,3
PALMARES	1	157	82	52,2	81	6	56	19	-	1	75	47,8
DISTRITO 3 LA GARITA	3	705	392	55,6	379	25	208	146	9	4	313	44,4
LA GARITA	1	473	270	57,1	258	19	121	118	8	4	203	42,9
GUAPINOL	1	133	72	54,1	71	5	57	9	1	-	61	45,9
LOS ANDES	1	99	50	50,5	50	1	30	19	-	-	49	49,5
DISTRITO 4 SANTA ELENA	2	1 267	677	53,4	666	21	364	281	8	3	590	46,6
CUAJINQUIL DE SANTA ELENA	2	1 267	677	53,4	666	21	364	281	8	3	590	46,6

Fuente: Tribunal Supremo de Elecciones.

**CUADRO 2.72 CANTÓN HOJANCHA: JUNTAS, ELECTORADO, PARTICIPACIÓN, VOTOS POR PARTIDO, NULOS, BLANCOS Y ABSTENCIONISMO PARA ALCALDE(SA)
SEGÚN DISTRITO ADMINISTRATIVO Y ELECTORAL, ELECCIONES MUNICIPALES FEBRERO 2016**

DISTRITO ADMINISTRATIVO Y ELECTORAL	JUNTAS	ELECTORADO	VOTOS RECIBIDOS									ABSTENCIONISMO	
			TOTAL GENERAL	% PARTICIPACIÓN	VOTOS POR PARTIDO					VOTOS NULOS	VOTOS BLANCOS	ABSOLUTO	%
					TOTAL	ACCIÓN CIUDADANA	LIBERACIÓN NACIONAL	REPUBLICANO SOCIAL CRISTIANO	UNIDAD SOCIAL CRISTIANA				
CANTÓN HOJANCHA	18	5 771	3 669	63,6	3 568	2 210	929	80	349	74	27	2 102	36,4
DISTRITO 1 HOJANCHA	8	3 566	2 307	64,7	2 264	1 409	600	47	208	32	11	1 259	35,3
HOJANCHA	4	2 215	1 466	66,2	1 446	935	374	34	103	16	4	749	33,8
LA MARAVILLA	1	263	184	70,0	178	136	33	2	7	5	1	79	30,0
PILANGOSTA	1	268	167	62,3	164	78	43	5	38	1	2	101	37,7
MATAMBÚ	1	642	373	58,1	365	221	102	6	36	8	-	269	41,9
LOS ÁNGELES NORTE	1	178	117	65,7	111	39	48	-	24	2	4	61	34,3
DISTRITO 2 MONTE ROMO	3	546	358	65,6	340	234	56	5	45	16	2	188	34,4
CUESTA ROJA	1	134	92	68,7	88	49	33	1	5	4	-	42	31,3
MONTE ROMO	1	306	195	63,7	184	125	20	3	36	10	1	111	36,3
ALTOS DEL SOCORRO	1	106	71	67,0	68	60	3	1	4	2	1	35	33,0
DISTRITO 3 PUERTO CARRILLO	5	1 144	646	56,5	618	376	142	25	75	19	9	498	43,5
LAJAS	1	170	111	65,3	108	67	27	2	12	1	2	59	34,7
BETANIA O JOBO	1	88	57	64,8	56	28	13	-	15	1	-	31	35,2
ARBOLITOS (SANTA MARTA)	1	244	138	56,6	130	77	39	3	11	6	2	106	43,4
ESTRADA	1	361	195	54,0	187	98	51	3	35	4	4	166	46,0
PUERTO CARRILLO	1	281	145	51,6	137	106	12	17	2	7	1	136	48,4
DISTRITO 4 HUACAS	2	515	358	69,5	346	191	131	3	21	7	5	157	30,5
PITA RAYADA	1	149	111	74,5	106	68	24	2	12	4	1	38	25,5
HUACAS	1	366	247	67,5	240	123	107	1	9	3	4	119	32,5

Fuente: Tribunal Supremo de Elecciones.

**CUADRO 2.73 CANTÓN PUNTARENAS: JUNTAS, ELECTORADO, PARTICIPACIÓN, VOTOS POR PARTIDO, NULOS, BLANCOS Y ABSTENCIONISMO PARA ALCALDE(SA)
SEGÚN DISTRITO ADMINISTRATIVO Y ELECTORAL, ELECCIONES MUNICIPALES FEBRERO 2016**

DISTRITO ADMINISTRATIVO Y ELECTORAL	JUNTAS	ELECTORADO	VOTOS RECIBIDOS															ABSTENCIONISMO		
			TOTAL GENERAL	% PARTICIPACIÓN	VOTOS POR PARTIDO											VOTOS NULOS	VOTOS BLANCOS	ABSOLUTO	%	
					TOTAL	ACCESIBILIDAD SIN EXCLUSIÓN	ACCIÓN CIUDADANA	DE LOS TRABAJADORES	FRENTE AMPLIO	INTEGRACIÓN NACIONAL	LIBERACIÓN NACIONAL	MOVIMIENTO LIBERTARIO	NUEVA GENERACIÓN	REPUBLICANO SOCIAL CRISTIANO	UNIDAD SOCIAL CRISTIANA					VIVA PUNTARENAS
CANTÓN PUNTARENAS	174	84 342	29 822	35,4	28 681	428	3 600	153	1 476	1 300	7 533	757	741	2 828	8 039	1 826	730	411	54 520	64,6
DISTRITO 1 PUNTARENAS	13	7 850	3 007	38,3	2 930	44	404	6	231	9	636	28	21	579	732	240	55	22	4 843	61,7
PUNTARENAS	4	2 430	958	39,4	936	8	106	1	72	-	243	11	9	160	248	78	16	6	1 472	60,6
ISLA CABALLO	1	167	55	32,9	54	-	7	-	20	-	26	-	-	1	-	-	-	1	112	67,1
BARRIO EL CARMEN	5	3 297	1 282	38,9	1 244	27	195	3	93	5	209	8	6	287	341	70	27	11	2 015	61,1
EL COCAL	3	1 956	712	36,4	696	9	96	2	46	4	158	9	6	131	143	92	12	4	1 244	63,6
DISTRITO 2 PITAHAYA	4	1 338	619	46,3	595	-	70	-	6	60	257	12	1	16	165	8	17	7	719	53,7
PITAHAYA	1	374	253	67,6	242	-	2	-	1	15	127	8	1	8	78	2	7	4	121	32,4
ARANJUEZ	1	602	236	39,2	229	-	60	-	2	22	83	3	-	6	50	3	4	3	366	60,8
CHAPERNAI	1	102	28	27,5	28	-	4	-	-	14	4	-	-	-	3	3	-	-	74	72,5
CEBADILLA DE ARANJUEZ (BRILLANTE)	1	260	102	39,2	96	-	4	-	3	9	43	1	-	2	34	-	6	-	158	60,8
DISTRITO 3 CHOMES	9	3 615	1 306	36,1	1 246	1	85	33	9	100	374	6	101	90	426	21	39	21	2 309	63,9
CHOMES	2	852	378	44,4	354	1	18	-	3	16	81	-	46	48	130	11	6	18	474	55,6
SARMIENTO	1	270	125	46,3	120	-	2	-	-	19	52	-	1	1	42	3	5	-	145	53,7
LAGARTO SUR	1	652	175	26,8	171	-	8	2	1	41	40	2	7	29	41	-	2	2	477	73,2
MALINCHE	1	216	85	39,4	81	-	-	-	-	-	35	-	-	-	43	3	4	-	131	60,6
JUDAS	2	812	267	32,9	257	-	39	4	4	1	92	1	-	6	108	2	10	-	545	67,1
MORALES	2	813	276	33,9	263	-	18	27	1	23	74	3	47	6	62	2	12	1	537	66,1
DISTRITO 4 LEPANTO	24	7 827	3 293	42,1	3 062	80	204	13	44	109	1 148	370	13	75	931	75	104	127	4 534	57,9
LEPANTO	2	750	423	56,4	401	4	15	2	4	3	217	72	2	2	70	10	12	10	327	43,6
MONTAÑA GRANDE	1	367	190	51,8	182	1	19	-	-	49	26	-	1	-	86	-	5	3	177	48,2
JICARAL	4	2 322	992	42,7	918	23	64	4	19	15	320	125	1	15	322	10	35	39	1 330	57,3
COROZAL	1	610	170	27,9	160	1	10	1	1	1	46	42	1	1	56	-	7	3	440	72,1
VAINILLA	1	88	30	34,1	30	-	-	1	-	1	14	2	-	1	10	1	-	-	58	65,9
JUAN DE LEÓN	1	94	20	21,3	20	-	-	-	3	1	5	3	-	3	3	2	-	-	74	78,7
CUAJINIQUEL	1	50	18	36,0	18	-	1	-	-	-	10	3	-	-	4	-	-	-	32	64,0
DOMINICAS	1	697	243	34,9	224	5	16	-	3	2	93	20	2	16	65	2	7	12	454	65,1
PILAS DE CANJEL	1	420	148	35,2	141	3	2	-	5	2	61	9	-	2	57	-	3	4	272	64,8
SAN RAMÓN DE RÍO BLANCO	1	72	42	58,3	40	6	5	-	1	-	16	6	1	1	2	2	-	2	30	41,7
CABO BLANCO DEL GOLFO	1	382	134	35,1	121	3	5	-	-	12	60	13	1	-	27	-	11	2	248	64,9
LA TIGRA (BELLAVISTA)	1	92	41	44,6	30	3	1	-	-	2	18	3	-	1	1	1	1	10	51	55,4
SAN MIGUEL DE RÍO BLANCO	1	263	92	35,0	78	3	10	1	2	-	23	6	3	8	22	-	7	7	171	65,0
EL BALSO	1	58	31	53,4	29	4	2	-	-	1	15	3	-	1	3	-	1	1	27	46,6
SAN BLAS	1	430	196	45,6	170	5	6	1	2	6	63	10	-	9	33	35	6	20	234	54,4
ORIENTE (ISLA VENADO PARTE)	1	395	136	34,4	133	-	1	-	1	2	67	4	-	4	53	1	2	1	259	65,6
LA FRESCA	1	187	90	48,1	83	2	26	-	1	1	16	13	-	7	13	4	2	5	97	51,9
SAN PEDRO	1	282	141	50,0	132	13	20	1	2	7	37	28	-	2	17	5	2	7	141	50,0
FLORIDA (ISLA VENADO PARTE)	1	246	145	58,9	141	4	1	1	-	4	38	6	1	2	83	1	3	1	101	41,1
H.A. MARÍA INMACULADA	1	22	11	50,0	11	-	-	1	-	-	3	2	-	-	4	1	-	-	11	50,0

**CUADRO 2.73 CANTÓN PUNTARENAS: JUNTAS, ELECTORADO, PARTICIPACIÓN, VOTOS POR PARTIDO, NULOS, BLANCOS Y ABSTENCIONISMO PARA ALCALDE(SA)
SEGÚN DISTRITO ADMINISTRATIVO Y ELECTORAL, ELECCIONES MUNICIPALES FEBRERO 2016**

DISTRITO ADMINISTRATIVO Y ELECTORAL	JUNTAS	ELECTORADO	VOTOS RECIBIDOS														ABSTENCIONISMO			
			TOTAL GENERAL	% PARTICIPACIÓN	VOTOS POR PARTIDO											VOTOS NULOS	VOTOS BLANCOS	ABSOLUTO	%	
					TOTAL	ACCESIBILIDAD SIN EXCLUSIÓN	ACCIÓN CIUDADANA	DE LOS TRABAJADORES	FRENTE AMPLIO	INTEGRACIÓN NACIONAL	LIBERACIÓN NACIONAL	MOVIMIENTO LIBERTARIO	NUEVA GENERACIÓN	REPUBLICANO SOCIAL CRISTIANO	UNIDAD SOCIAL CRISTIANA					VIVA PUNTARENAS
DISTRITO 5 PAQUERA	15	4 578	2 508	54,8	2 378	63	257	17	65	615	549	37	2	186	484	103	72	58	2 070	45,2
PAQUERA	4	2 213	1 212	54,8	1 156	31	167	6	47	258	200	32	1	82	294	38	31	25	1 001	45,2
POCHOTE	1	201	108	53,7	96	10	22	-	-	17	33	-	-	2	9	3	11	1	93	46,3
LA ESPERANZA	1	126	52	41,3	50	-	2	1	-	11	16	-	-	-	11	9	2	-	74	58,7
RÍO GRANDE	1	692	378	54,6	358	4	31	3	6	114	89	1	-	20	82	8	13	7	314	45,4
SAN RAFAEL	1	242	140	57,9	133	5	6	3	3	27	32	-	-	31	24	2	1	6	102	42,1
GIGANTE	1	57	38	66,7	35	-	3	-	-	10	8	-	-	6	2	6	-	3	19	33,3
PUEBLO NUEVO	1	173	86	49,7	83	2	2	-	1	23	31	-	-	5	18	1	2	1	87	50,3
BAJO NEGRO	1	97	73	75,3	73	1	3	2	-	21	30	-	-	12	2	2	-	-	24	24,7
PÁNICA	1	214	92	43,0	86	3	4	1	5	35	21	1	-	4	10	2	1	5	122	57,0
CONCEPCIÓN	1	150	106	70,7	96	3	6	-	-	28	49	1	-	3	-	6	4	6	44	29,3
VALLE AZUL	1	256	128	50,0	122	4	11	-	2	37	20	1	1	20	22	4	4	2	128	50,0
PLAYA BLANCA	1	157	95	60,5	90	-	-	1	1	34	20	1	-	1	10	22	3	2	62	39,5
DISTRITO 6 MANZANILLO	6	2 330	941	40,4	873	3	128	35	1	142	209	3	3	20	318	11	53	15	1 389	59,6
MANZANILLO DEL GOLFO	1	365	183	50,1	166	-	2	-	-	89	16	2	-	-	57	-	16	1	182	49,9
COSTA DE PÁJAROS (BRISAS DEL GOLFO)	3	1 415	509	36,0	479	3	98	35	1	16	151	1	1	20	151	2	20	10	906	64,0
ABANGARITOS	1	308	146	47,4	130	-	9	-	-	17	37	-	1	-	57	9	16	-	162	52,6
COYLITO (OESTE)	1	242	103	42,6	98	-	19	-	-	20	5	-	1	-	53	-	1	4	139	57,4
DISTRITO 7 GUACIMAL	2	682	338	49,6	327	2	64	3	54	2	124	2	-	3	69	4	4	7	344	50,4
GUACIMAL	1	572	275	48,1	265	2	56	2	53	1	75	2	-	3	67	4	4	6	297	51,9
SANTA ROSA	1	110	63	57,3	62	-	8	1	1	1	49	-	-	-	2	-	-	1	47	42,7
DISTRITO 8 BARRANCA	35	21 462	5 309	24,7	5 153	64	666	18	429	89	1 166	72	131	400	1 453	665	113	43	16 153	75,3
BARRANCA	15	10 024	2 469	24,6	2 389	38	308	6	240	35	503	23	70	143	677	346	59	21	7 555	75,4
SAN MIGUEL DE BARRANCA	1	549	155	28,2	150	-	11	-	17	5	40	1	-	19	47	10	5	-	394	71,8
CARMEN LIRA	1	367	154	42,0	146	4	9	-	6	1	54	6	10	3	49	4	6	2	213	58,0
KENNEDY (INVU 1-2)	3	2 034	453	22,3	437	4	69	-	32	7	101	10	15	27	110	62	11	5	1 581	77,7
GUARIA	1	319	106	33,2	104	-	15	-	7	1	12	-	-	6	59	4	1	1	213	66,8
JUANITO MORA	6	3 643	920	25,3	905	8	137	7	63	8	250	12	14	61	260	85	12	3	2 723	74,7
EL PROGRESO	7	4 490	1 026	22,9	996	10	117	5	64	32	195	19	22	141	237	154	19	11	3 464	77,1
H.A. MIGUEL MORENO	1	36	26	72,2	26	-	-	-	-	-	11	1	-	-	14	-	-	-	10	27,8
DISTRITO 9 MONTE VERDE	6	3 044	1 376	45,2	1 342	5	86	2	21	2	681	6	3	263	120	153	18	16	1 668	54,8
CERRO PLANO	1	570	243	42,6	239	2	25	1	5	-	132	1	2	38	12	21	1	3	327	57,4
SANTA ELENA	4	2 164	929	42,9	905	3	52	1	14	2	402	5	1	224	74	127	14	10	1 235	57,1
SAN LUIS DE MONTEVERDE	1	310	204	65,8	198	-	9	-	2	-	147	-	-	1	34	5	3	3	106	34,2
DISTRITO 10 ISLA DEL COCO	1	24	2	8,3	2	-	-	-	1	-	-	-	-	-	1	-	-	-	22	91,7
ISLA DEL COCO	1	24	2	8,3	2	-	-	-	1	-	-	-	-	-	1	-	-	-	22	91,7

**CUADRO 2.73 CANTÓN PUNTARENAS: JUNTAS, ELECTORADO, PARTICIPACIÓN, VOTOS POR PARTIDO, NULOS, BLANCOS Y ABSTENCIONISMO PARA ALCALDE(SA)
SEGÚN DISTRITO ADMINISTRATIVO Y ELECTORAL, ELECCIONES MUNICIPALES FEBRERO 2016**

DISTRITO ADMINISTRATIVO Y ELECTORAL	JUNTAS	ELECTORADO	VOTOS RECIBIDOS															ABSTENCIONISMO		
			TOTAL GENERAL	% PARTICIPACIÓN	VOTOS POR PARTIDO											VOTOS NULOS	VOTOS BLANCOS	ABSOLUTO	%	
					TOTAL	ACCESIBILIDAD SIN EXCLUSIÓN	ACCIÓN CIUDADANA	DE LOS TRABAJADORES	FRENTE AMPLIO	INTEGRACIÓN NACIONAL	LIBERACIÓN NACIONAL	MOVIMIENTO LIBERTARIO	NUEVA GENERACIÓN	REPUBLICANO SOCIAL CRISTIANO	UNIDAD SOCIAL CRISTIANA					VIVA PUNTARENAS
DISTRITO 11 CÓBANO	14	4 865	2 359	48,5	2 279	14	408	4	34	68	593	65	366	286	424	17	56	24	2 506	51,5
TAMBOR	1	322	146	45,3	144	-	33	-	3	2	37	2	2	42	23	-	1	1	176	54,7
CÓBANO	4	2 338	1 111	47,5	1 082	8	161	1	12	54	329	28	101	130	248	10	19	10	1 227	52,5
MONTEZUMA	1	306	141	46,1	140	-	45	-	8	-	17	2	3	53	9	3	1	-	165	53,9
RÍO NEGRO	1	218	122	56,0	115	-	36	-	-	5	23	6	2	4	39	-	3	4	96	44,0
BELLO HORIZONTE	1	248	134	54,0	129	-	36	-	1	3	31	2	23	4	27	2	3	2	114	46,0
RÍO FRÍO	1	90	56	62,2	55	1	3	-	-	-	23	-	2	23	3	-	1	-	34	37,8
FLORIDA (TACOTALES)	1	172	83	48,3	82	-	21	2	-	-	26	-	18	-	15	-	1	-	89	51,7
PAVÓN	1	95	49	51,6	47	-	10	-	1	-	26	-	3	2	4	1	2	-	46	48,4
CABUYA	1	311	162	52,1	148	1	26	-	5	1	16	22	56	11	9	1	12	2	149	47,9
MAL PAÍS	1	242	140	57,9	132	3	13	-	2	3	31	-	48	11	21	-	6	2	102	42,1
SANTA TERESA (CARMEN)	1	523	215	41,1	205	1	24	1	2	-	34	3	108	6	26	-	7	3	308	58,9
DISTRITO 12 CHACARITA	19	12 800	3 955	30,9	3 841	32	369	10	290	57	835	77	58	406	1 446	261	86	28	8 845	69,1
CHACARITA	10	6 961	2 070	29,7	2 015	16	236	5	224	18	322	53	38	282	637	184	41	14	4 891	70,3
FRAY CASIANO DE MADRID	9	5 839	1 885	32,3	1 826	16	133	5	66	39	513	24	20	124	809	77	45	14	3 954	67,7
DISTRITO 13 CHIRA	3	1 198	576	48,1	547	-	94	1	23	10	191	3	-	74	145	6	23	6	622	51,9
NANCITE (SAN ANTONIO)	1	485	212	43,7	208	-	21	1	5	6	72	-	-	42	60	1	3	1	273	56,3
BOCANA	1	364	197	54,1	179	-	59	-	1	2	76	1	-	15	25	-	13	5	167	45,9
PUERTO PALITO	1	349	167	47,9	160	-	14	-	17	2	43	2	-	17	60	5	7	-	182	52,1
DISTRITO 14 ACAPULCO	3	972	446	45,9	425	-	54	-	1	4	144	6	-	7	173	36	16	5	526	54,1
SARDINAL DE ACAPULCO	2	908	413	45,5	393	-	40	-	1	4	137	-	-	7	168	36	15	5	495	54,5
SAN RAFAEL DE ACAPULCO	1	64	33	51,6	32	-	14	-	-	-	7	6	-	-	5	-	1	-	31	48,4
DISTRITO 15 EL ROBLE	17	11 207	3 474	31,0	3 395	120	650	9	267	33	562	59	39	422	1 008	226	64	15	7 733	69,0
EL ROBLE	9	6 868	2 303	33,5	2 253	100	518	6	199	14	376	35	29	334	489	153	43	7	4 565	66,5
C.P. EL ROBLE	1	617	150	24,3	146	1	6	-	3	1	20	3	1	7	93	11	4	-	467	75,7
CHAGÜITE	4	2 299	621	27,0	603	15	77	1	39	11	120	12	5	29	268	26	11	7	1 678	73,0
YIRETH	3	1 423	400	28,1	393	4	49	2	26	7	46	9	4	52	158	36	6	1	1 023	71,9
DISTRITO 16 ARANCIBIA	3	550	313	56,9	286	-	61	2	-	-	64	11	3	1	144	-	10	17	237	43,1
OJO DE AGUA	1	131	87	66,4	84	-	35	2	-	-	11	2	-	1	33	-	3	-	44	33,6
BAJO CALIENTE (PARTE OESTE)	1	242	108	44,6	88	-	14	-	-	-	14	-	-	-	60	-	6	14	134	55,4
CORAZÓN DE JESÚS (ARANCIBIA NORTE)	1	177	118	66,7	114	-	12	-	-	-	39	9	3	-	51	-	1	3	59	33,3

Fuente: Tribunal Supremo de Elecciones.

**CUADRO 2.74 CANTÓN ESPARZA: JUNTAS, ELECTORADO, PARTICIPACIÓN, VOTOS POR PARTIDO, NULOS, BLANCOS Y ABSTENCIONISMO PARA ALCALDE(SA)
SEGÚN DISTRITO ADMINISTRATIVO Y ELECTORAL, ELECCIONES MUNICIPALES FEBRERO 2016**

DISTRITO ADMINISTRATIVO Y ELECTORAL	JUNTAS	ELECTORADO	VOTOS RECIBIDOS											ABSTENCIONISMO		
			TOTAL GENERAL	% PARTICIPACIÓN	VOTOS POR PARTIDO							VOTOS NULOS	VOTOS BLANCOS	ABSOLUTO	%	
					TOTAL	ACCESIBILIDAD SIN EXCLUSIÓN	ACCIÓN CIUDADANA	FRENTE AMPLIO	LIBERACIÓN NACIONAL	MOVIMIENTO LIBERTARIO	REPUBLICANO SOCIAL CRISTIANO					UNIDAD SOCIAL CRISTIANA
CANTÓN ESPARZA	43	21 685	10 499	48,4	10 285	28	643	292	3 725	262	2 834	2 501	176	38	11 186	51,6
DISTRITO 1 ESPÍRITU SANTO	20	13 266	6 306	47,5	6 200	10	431	187	2 193	146	1 635	1 598	94	12	6 960	52,5
ESPARZA	13	8 768	4 259	48,6	4 192	8	266	128	1 393	120	1 124	1 153	61	6	4 509	51,4
MOJÓN	3	1 833	785	42,8	762	1	62	26	287	4	217	165	18	5	1 048	57,2
MARAÑONAL (PARTE OESTE)	4	2 665	1 262	47,4	1 246	1	103	33	513	22	294	280	15	1	1 403	52,6
DISTRITO 2 SAN JUAN GRANDE	6	2 459	1 184	48,1	1 141	14	47	16	393	33	398	240	40	3	1 275	51,9
SAN JUAN GRANDE	3	1 636	725	44,3	712	13	37	12	274	29	203	144	11	2	911	55,7
JUANILAMA	2	794	437	55,0	429	1	10	4	119	4	195	96	7	1	357	45,0
H.A. CARLOS VENEGAS	1	29	22	75,9	-	-	-	-	-	-	-	-	22	-	7	24,1
DISTRITO 3 MACACONA	5	2 519	1 179	46,8	1 161	2	88	41	399	36	350	245	15	3	1 340	53,2
MACACONA	4	2 278	1 056	46,4	1 039	2	87	40	328	35	330	217	14	3	1 222	53,6
PARAÍSO O BRUSELAS	1	241	123	51,0	122	-	1	1	71	1	20	28	1	-	118	49,0
DISTRITO 4 SAN RAFAEL	3	1 027	597	58,1	577	-	19	35	258	18	121	126	15	5	430	41,9
SAN RAFAEL	1	449	251	55,9	245	-	11	4	123	7	75	25	5	1	198	44,1
GUADALUPE O MARATÓN	1	136	76	55,9	71	-	2	-	22	-	23	24	5	-	60	44,1
EL BARÓN	1	442	270	61,1	261	-	6	31	113	11	23	77	5	4	172	38,9
DISTRITO 5 SAN JERÓNIMO	4	660	452	68,5	434	1	25	3	175	24	149	57	5	13	208	31,5
PEÑA BLANCA	1	102	72	70,6	65	1	4	-	8	6	17	29	-	7	30	29,4
MESETAS ABAJO	1	63	47	74,6	45	-	1	-	27	-	13	4	2	-	16	25,4
SAN JERÓNIMO	1	345	245	71,0	238	-	12	3	94	16	99	14	3	4	100	29,0
CERRILLOS	1	150	88	58,7	86	-	8	-	46	2	20	10	-	2	62	41,3
DISTRITO 6 CALDERA	5	1 754	781	44,5	772	1	33	10	307	5	181	235	7	2	973	55,5
ARTIEDA (CHUMICAL)	1	93	62	66,7	61	-	2	6	17	-	27	9	1	-	31	33,3
MATA DE LIMÓN	1	558	271	48,6	270	-	20	2	81	3	42	122	1	-	287	51,4
SALINAS	2	1 040	412	39,6	405	1	7	2	198	2	106	89	5	2	628	60,4
TIVIVES	1	63	36	57,1	36	-	4	-	11	-	6	15	-	-	27	42,9

Fuente: Tribunal Supremo de Elecciones.

**CUADRO 2.75 CANTÓN BUENOS AIRES: JUNTAS, ELECTORADO, PARTICIPACIÓN, VOTOS POR PARTIDO, NULOS, BLANCOS Y ABSTENCIONISMO PARA ALCALDE(SA)
SEGÚN DISTRITO ADMINISTRATIVO Y ELECTORAL, ELECCIONES MUNICIPALES FEBRERO 2016**

DISTRITO ADMINISTRATIVO Y ELECTORAL	JUNTAS	ELECTORADO	VOTOS RECIBIDOS												ABSTENCIONISMO		
			TOTAL GENERAL	% PARTICIPACIÓN	VOTOS POR PARTIDO								VOTOS NULOS	VOTOS BLANCOS	ABSOLUTO	%	
					TOTAL	ACCIÓN CIUDADANA	FRENTE AMPLIO	LIBERACIÓN NACIONAL	MOVIMIENTO LIBERTARIO	NUEVA GENERACIÓN	REPUBLICANO SOCIAL CRISTIANO	UNIDAD SOCIAL CRISTIANA					VIVA PUNTARENAS
CANTÓN BUENOS AIRES	75	30 931	10 584	34,2	10 172	2 370	206	3 072	144	472	573	2 900	435	282	130	20 347	65,8
DISTRITO 1 BUENOS AIRES	30	15 183	5 241	34,5	5 039	1 405	123	1 040	104	383	391	1 313	280	136	66	9 942	65,5
BUENOS AIRES	11	7 281	2 711	37,2	2 625	800	18	384	63	270	161	785	144	58	28	4 570	62,8
SAN LUIS (FLORIDA)	1	277	107	38,6	105	28	1	21	-	1	23	26	5	2	-	170	61,4
SALITRE	1	405	127	31,4	123	10	23	48	2	10	1	26	3	2	2	278	68,6
UJARRÁS	2	833	192	23,0	180	14	6	86	1	5	2	12	54	9	3	641	77,0
PARAÍSO (ÁNIMAS)	1	140	61	43,6	59	27	-	10	-	1	7	14	-	1	1	79	56,4
BAJO LAS BRISAS	2	752	153	20,3	145	43	7	50	4	6	9	22	4	8	-	599	79,7
BOLAS DE KRUGRA	1	370	152	41,1	145	43	2	53	1	-	3	41	2	3	4	218	58,9
OLAN	1	68	22	32,4	18	15	-	1	-	-	-	2	-	-	4	46	67,6
PUENTE DE SALITRE	1	315	79	25,1	75	4	24	25	-	-	-	21	1	2	2	236	74,9
VILLA HERMOSA	1	224	120	53,6	112	3	18	42	3	2	1	13	30	4	4	104	46,4
EL CEIBO	1	410	159	38,8	151	113	1	13	2	3	6	12	1	7	1	251	61,2
SAN CARLOS	1	622	216	34,7	206	38	3	35	-	8	17	100	5	8	2	406	65,3
SANTA CRUZ	5	3 372	1 113	33,0	1 067	261	13	263	28	77	160	234	31	31	15	2 259	67,0
PALMITAL	1	114	29	25,4	28	6	7	9	-	-	1	5	-	1	-	85	74,6
DISTRITO 2 VOLCÁN	5	2 567	933	36,3	907	90	24	334	-	26	22	369	42	17	9	1 634	63,7
VOLCÁN	2	1 128	429	38,0	417	50	2	179	-	14	18	153	1	9	3	699	62,0
EL PEJE	1	600	209	34,8	205	12	-	110	-	6	3	67	7	3	1	391	65,2
CORDONCILLO	1	356	104	29,2	103	22	-	32	-	6	-	42	1	-	1	252	70,8
CONVENTO	1	483	191	39,5	182	6	22	13	-	-	1	107	33	5	4	292	60,5
DISTRITO 3 POTRERO GRANDE	11	3 986	1 243	31,2	1 176	286	38	361	11	37	94	304	45	53	14	2 743	68,8
POTRERO GRANDE	2	934	256	27,4	239	25	3	63	1	21	19	103	4	11	6	678	72,6
JABILLO	1	429	113	26,3	112	13	1	13	-	1	11	68	5	1	-	316	73,7
VUELTAS	1	307	121	39,4	116	24	2	26	1	1	9	46	7	5	-	186	60,6
LA LUCHA	1	408	120	29,4	112	13	4	76	-	3	2	14	-	6	2	288	70,6

**CUADRO 2.75 CANTÓN BUENOS AIRES: JUNTAS, ELECTORADO, PARTICIPACIÓN, VOTOS POR PARTIDO, NULOS, BLANCOS Y ABSTENCIONISMO PARA ALCALDE(SA)
SEGÚN DISTRITO ADMINISTRATIVO Y ELECTORAL, ELECCIONES MUNICIPALES FEBRERO 2016**

DISTRITO ADMINISTRATIVO Y ELECTORAL	JUNTAS	ELECTORADO	VOTOS RECIBIDOS												ABSTENCIONISMO		
			TOTAL GENERAL	% PARTICIPACIÓN	VOTOS POR PARTIDO							VOTOS NULOS	VOTOS BLANCOS	ABSOLUTO	%		
					TOTAL	ACCIÓN CIUDADANA	FRENTE AMPLIO	LIBERACIÓN NACIONAL	MOVIMIENTO LIBERTARIO	NUEVA GENERACIÓN	REPUBLICANO SOCIAL CRISTIANO					UNIDAD SOCIAL CRISTIANA	VIVA PUNTARENAS
TÉRRABA	1	534	231	43,3	221	114	7	23	1	9	14	30	23	8	2	303	56,7
SAN RAFAEL DE CABAGRA	2	764	213	27,9	193	13	20	119	1	1	21	15	3	17	3	551	72,1
PASO REAL	1	52	14	26,9	13	3	-	7	1	-	-	2	-	1	-	38	73,1
CAPRI	1	275	90	32,7	86	32	1	14	4	1	15	19	-	3	1	185	67,3
SAN ANTONIO	1	283	85	30,0	84	49	-	20	2	-	3	7	3	1	-	198	70,0
DISTRITO 4 BORUCA	5	1 963	564	28,7	538	128	12	296	12	4	21	56	9	16	10	1 399	71,3
BORUCA	2	1 166	346	29,7	327	70	6	189	1	4	9	40	8	10	9	820	70,3
CURRÉ	1	361	109	30,2	106	10	6	72	3	-	2	12	1	2	1	252	69,8
CAJÓN	1	249	50	20,1	46	31	-	5	8	-	-	2	-	4	-	199	79,9
SHAMBA	1	187	59	31,6	59	17	-	30	-	-	10	2	-	-	-	128	68,4
DISTRITO 5 PILAS	4	1 138	408	35,9	396	129	1	186	-	5	11	59	5	9	3	730	64,1
LAS PILAS	1	130	47	36,2	47	3	-	23	-	-	-	21	-	-	-	83	63,8
LA DANTA O CONCEPCIÓN	1	417	163	39,1	158	59	1	79	-	4	4	9	2	3	2	254	60,9
BIJAGUAL	1	463	147	31,7	142	55	-	51	-	-	5	29	2	5	-	316	68,3
SAN VICENTE (UPIAV-2)	1	128	51	39,8	49	12	-	33	-	1	2	-	1	1	1	77	60,2
DISTRITO 6 COLINAS	3	928	272	29,3	263	80	-	115	1	-	5	60	2	6	3	656	70,7
COLINAS (MAÍZ DE LOS UVA)	1	344	104	30,2	100	32	-	41	-	-	-	26	1	3	1	240	69,8
GUAGARAL	1	229	67	29,3	65	8	-	43	-	-	-	14	-	1	1	162	70,7
MAÍZ DE BORUCA	1	355	101	28,5	98	40	-	31	1	-	5	20	1	2	1	254	71,5
DISTRITO 7 CHÁNGUENA	8	1 492	496	33,2	475	45	1	100	3	5	8	275	38	15	6	996	66,8
CHÁNGUENA (LA FILA)	1	265	99	37,4	97	8	1	17	2	3	1	64	1	2	-	166	62,6
PILÓN	1	435	133	30,6	124	28	-	28	-	1	5	57	5	6	3	302	69,4
LAS VEGAS DE RÍO CHÁNGUENA	1	95	18	18,9	16	-	-	5	1	-	-	8	2	2	-	77	81,1
LA BONGA	1	261	133	51,0	129	1	-	22	-	1	1	103	1	3	1	128	49,0
PARAÍSO	1	207	59	28,5	58	3	-	19	-	-	1	7	28	-	1	148	71,5
SAN LUIS DE RÍO LIMÓN	1	51	21	41,2	21	1	-	3	-	-	-	17	-	-	-	30	58,8
CACIQUE	1	52	17	32,7	17	-	-	2	-	-	-	15	-	-	-	35	67,3
CAÑO BRAVO	1	126	16	12,7	13	4	-	4	-	-	-	4	1	2	1	110	87,3

**CUADRO 2.75 CANTÓN BUENOS AIRES: JUNTAS, ELECTORADO, PARTICIPACIÓN, VOTOS POR PARTIDO, NULOS, BLANCOS Y ABSTENCIONISMO PARA ALCALDE(SA)
SEGÚN DISTRITO ADMINISTRATIVO Y ELECTORAL, ELECCIONES MUNICIPALES FEBRERO 2016**

DISTRITO ADMINISTRATIVO Y ELECTORAL	JUNTAS	ELECTORADO	VOTOS RECIBIDOS												ABSTENCIONISMO		
			TOTAL GENERAL	% PARTICIPACIÓN	VOTOS POR PARTIDO								VOTOS NULOS	VOTOS BLANCOS	ABSOLUTO	%	
					TOTAL	ACCIÓN CIUDADANA	FRENTE AMPLIO	LIBERACIÓN NACIONAL	MOVIMIENTO LIBERTARIO	NUEVA GENERACIÓN	REPUBLICANO SOCIAL CRISTIANO	UNIDAD SOCIAL CRISTIANA					VIVA PUNTARENAS
DISTRITO 8 BIOLLEY	4	1 597	579	36,3	553	104	2	300	3	1	4	137	2	19	7	1 018	63,7
NARANJOS	1	215	77	35,8	76	54	-	14	1	-	1	6	-	1	-	138	64,2
LA PUNA	1	155	68	43,9	60	9	-	12	1	-	1	37	-	6	2	87	56,1
COLORADO	1	527	157	29,8	150	21	-	83	-	1	-	44	1	3	4	370	70,2
EL CARMEN	1	700	277	39,6	267	20	2	191	1	-	2	50	1	9	1	423	60,4
DISTRITO 9 BRUNKA	5	2 077	848	40,8	825	103	5	340	10	11	17	327	12	11	12	1 229	59,2
SAN RAFAEL DE BRUNKA	2	741	288	38,9	280	20	3	57	6	1	2	187	4	3	5	453	61,1
SANTA MARTA	2	1 033	428	41,4	420	75	1	216	4	6	13	101	4	3	5	605	58,6
CAÑAS	1	303	132	43,6	125	8	1	67	-	4	2	39	4	5	2	171	56,4

Fuente: Tribunal Supremo de Elecciones.

**CUADRO 2.76 CANTÓN MONTES DE ORO: JUNTAS, ELECTORADO, PARTICIPACIÓN, VOTOS POR PARTIDO, NULOS, BLANCOS Y ABSTENCIONISMO PARA ALCALDE(SA)
SEGÚN DISTRITO ADMINISTRATIVO Y ELECTORAL, ELECCIONES MUNICIPALES FEBRERO 2016**

DISTRITO ADMINISTRATIVO Y ELECTORAL	JUNTAS	ELECTORADO	VOTOS RECIBIDOS										ABSTENCIONISMO		
			TOTAL GENERAL	% PARTICIPACIÓN	VOTOS POR PARTIDO						VOTOS NULOS	VOTOS BLANCOS	ABSOLUTO	%	
					TOTAL	ACCIÓN CIUDADANA	AUTÓNOMO OROMONTANO	FRENTE AMPLIO	LIBERACIÓN NACIONAL	MOVIMIENTO LIBERTARIO					UNIDAD SOCIAL CRISTIANA
CANTÓN MONTES DE ORO	22	9 941	6 495	65,3	6 326	3 116	185	124	2 330	44	527	140	29	3 446	34,7
DISTRITO 1 MIRAMAR	13	6 557	4 279	65,3	4 185	2 314	84	98	1 303	10	376	77	17	2 278	34,7
MIRAMAR	7	4 902	3 225	65,8	3 158	1 718	58	90	1 016	8	268	55	12	1 677	34,2
ZAGALA VIEJA	1	213	128	60,1	120	72	4	2	35	-	7	7	1	85	39,9
RÍO SECO	1	76	55	72,4	53	40	1	-	12	-	-	1	1	21	27,6
TAJO ALTO (PARTE SUR)	1	128	92	71,9	90	53	-	-	34	1	2	2	-	36	28,1
H.A. FRAY CASIANO DE MADRID	1	35	16	45,7	16	-	9	-	7	-	-	-	-	19	54,3
LINDA VISTA	2	1 203	763	63,4	748	431	12	6	199	1	99	12	3	440	36,6
DISTRITO 2 UNIÓN	4	946	702	74,2	680	176	20	9	449	2	24	16	6	244	25,8
LA UNIÓN	1	199	141	70,9	135	20	1	-	107	-	7	4	2	58	29,1
PALMITAL	1	269	203	75,5	199	80	12	3	98	-	6	3	1	66	24,5
CEDRAL	1	316	235	74,4	230	26	2	5	194	2	1	5	-	81	25,6
LAGUNA	1	162	123	75,9	116	50	5	1	50	-	10	4	3	39	24,1
DISTRITO 3 SAN ISIDRO	5	2 438	1 514	62,1	1 461	626	81	17	578	32	127	47	6	924	37,9
CIRUELAS	1	57	33	57,9	31	24	2	-	5	-	-	2	-	24	42,1
SAN ISIDRO (TIGRE)	2	1 196	763	63,8	745	321	9	7	311	22	75	16	2	433	36,2
SANTA ROSA	2	1 185	718	60,6	685	281	70	10	262	10	52	29	4	467	39,4

Fuente: Tribunal Supremo de Elecciones.

**CUADRO 2.77 CANTÓN OSA: JUNTAS, ELECTORADO, PARTICIPACIÓN, VOTOS POR PARTIDO, NULOS, BLANCOS Y ABSTENCIONISMO PARA ALCALDE(SA)
SEGÚN DISTRITO ADMINISTRATIVO Y ELECTORAL, ELECCIONES MUNICIPALES FEBRERO 2016**

DISTRITO ADMINISTRATIVO Y ELECTORAL	JUNTAS	ELECTORADO	VOTOS RECIBIDOS												ABSTENCIONISMO		
			TOTAL GENERAL	% PARTICIPACIÓN	VOTOS POR PARTIDO								VOTOS NULOS	VOTOS BLANCOS	ABSOLUTO	%	
					TOTAL	ACCIÓN CIUDADANA	FRENTE AMPLIO	INTEGRACIÓN NACIONAL	LIBERACIÓN NACIONAL	MOVIMIENTO LIBERTARIO	RENOVACIÓN COSTARRICENSE	UNIDAD SOCIAL CRISTIANA					VIVA PUNTARENAS
CANTÓN OSA	52	21 229	9 429	44,4	9 131	1 376	231	906	2 694	45	939	1 954	986	218	80	11 800	55,6
DISTRITO 1 PUERTO CORTÉS	11	5 943	2 998	50,4	2 918	378	59	666	1 081	6	456	215	57	57	23	2 945	49,6
PUERTO CORTÉS	5	3 187	1 646	51,6	1 614	56	19	466	651	2	287	101	32	22	10	1 541	48,4
CORONADO	1	688	327	47,5	316	81	4	15	109	1	19	82	5	10	1	361	52,5
OJOCHAL	1	468	238	50,9	229	179	1	4	28	-	4	1	12	5	4	230	49,1
SAN BUENAVENTURA	1	302	146	48,3	139	28	4	25	63	1	6	11	1	5	2	156	51,7
OJO DE AGUA	2	1 179	606	51,4	586	28	31	146	215	1	138	20	7	15	5	573	48,6
BALSAR ARRIBA	1	119	35	29,4	34	6	-	10	15	1	2	-	-	-	1	84	70,6
DISTRITO 2 PALMAR	16	7 174	3 239	45,1	3 135	284	127	116	689	24	240	995	660	76	28	3 935	54,9
PALMAR NORTE	5	3 029	1 428	47,1	1 394	129	23	30	288	6	62	436	420	31	3	1 601	52,9
PALMAR SUR	3	1 426	621	43,5	598	34	19	25	147	2	44	173	154	17	6	805	56,5
OLLA CERO O SANTA EDUVIGIS	1	350	171	48,9	163	9	11	5	31	2	13	61	31	6	2	179	51,1
SAN FRANCISCO DE RÍO TINOCO	1	679	289	42,6	275	21	4	26	90	2	40	72	20	9	5	390	57,4
FINCA SEIS-ONCE	2	1 018	469	46,1	451	23	40	19	90	10	59	187	23	10	8	549	53,9
FINCA DOS-CUATRO	1	317	114	36,0	111	23	23	4	14	1	6	39	1	2	1	203	64,0
CAÑABLANCAL	1	203	90	44,3	87	31	4	6	13	-	6	21	6	1	2	113	55,7
EL PROGRESO	1	110	30	27,3	29	9	-	1	14	1	-	4	-	-	1	80	72,7
H.A. PALMAR SUR	1	42	27	64,3	27	5	3	-	2	-	10	2	5	-	-	15	35,7
DISTRITO 3 SIERPE	9	1 802	785	43,6	754	128	12	29	196	5	53	316	15	23	8	1 017	56,4
SIERPE	2	877	405	46,2	386	58	7	10	63	2	24	218	4	14	5	472	53,8
MOGOS	1	111	25	22,5	22	2	-	-	4	-	3	12	1	3	-	86	77,5
SÁBALO	1	70	42	60,0	42	18	1	1	16	-	1	5	-	-	-	28	40,0
RINCÓN DEL GOLFO	1	262	88	33,6	87	21	-	4	25	-	6	29	2	-	1	174	66,4
CHOCUACO ARRIBA	1	120	61	50,8	57	8	-	3	11	-	-	35	-	3	1	59	49,2
MIRAMAR	1	95	50	52,6	48	8	-	-	36	-	-	4	-	2	-	45	47,4
JALACA (PARTE SUR)	1	147	58	39,5	57	8	2	4	28	2	7	6	-	1	-	89	60,5
FINCA GUANACASTE (PARTE OESTE)	1	120	56	46,7	55	5	2	7	13	1	12	7	8	-	1	64	53,3
DISTRITO 4 BAHÍA BALLENA	4	2 275	860	37,8	841	356	8	15	300	3	37	61	61	16	3	1 415	62,2
DOMINICALITO	1	625	244	39,0	235	79	2	3	116	2	13	9	11	6	3	381	61,0
UVITA	3	1 650	616	37,3	606	277	6	12	184	1	24	52	50	10	-	1 034	62,7

**CUADRO 2.77 CANTÓN OSA: JUNTAS, ELECTORADO, PARTICIPACIÓN, VOTOS POR PARTIDO, NULOS, BLANCOS Y ABSTENCIONISMO PARA ALCALDE(SA)
SEGÚN DISTRITO ADMINISTRATIVO Y ELECTORAL, ELECCIONES MUNICIPALES FEBRERO 2016**

DISTRITO ADMINISTRATIVO Y ELECTORAL	JUNTAS	ELECTORADO	VOTOS RECIBIDOS													ABSTENCIONISMO		
			TOTAL GENERAL	% PARTICIPACIÓN	VOTOS POR PARTIDO										VOTOS NULOS	VOTOS BLANCOS	ABSOLUTO	%
					TOTAL	ACCIÓN CIUDADANA	FRENTE AMPLIO	INTEGRACIÓN NACIONAL	LIBERACIÓN NACIONAL	MOVIMIENTO LIBERTARIO	RENOVACIÓN COSTARRICENSE	UNIDAD SOCIAL CRISTIANA	VIVA PUNTARENAS					
DISTRITO 5 PIEDRAS BLANCAS	7	2 969	1 073	36,1	1 031	129	19	56	237	6	141	270	173	30	12	1 896	63,9	
PIEDRAS BLANCAS	2	1 179	356	30,2	342	16	6	15	50	2	41	89	123	9	5	823	69,8	
GUARIA	1	308	131	42,5	127	8	1	7	11	1	18	70	11	4	-	177	57,5	
LA NAVIDAD	1	287	115	40,1	108	19	-	8	25	-	27	19	10	6	1	172	59,9	
VENECIA	2	1 090	406	37,2	390	76	11	19	121	2	50	85	26	10	6	684	62,8	
SINAÍ	1	105	65	61,9	64	10	1	7	30	1	5	7	3	1	-	40	38,1	
DISTRITO 6 BAHÍA DRAKE	5	1 066	474	44,5	452	101	6	24	191	1	12	97	20	16	6	592	55,5	
DRAKE	1	576	221	38,4	217	51	3	6	99	-	6	41	11	3	1	355	61,6	
RIYITO DE SIERPE	1	90	54	60,0	52	8	-	3	27	-	4	10	-	2	-	36	40,0	
RANCHO QUEMADO O DELICIAS	1	127	69	54,3	65	16	-	12	10	-	1	25	1	3	1	58	45,7	
LOS PLANES	1	199	75	37,7	69	18	2	-	35	1	-	6	7	4	2	124	62,3	
ALTO LAGUNA	1	74	55	74,3	49	8	1	3	20	-	1	15	1	4	2	19	25,7	

Fuente: Tribunal Supremo de Elecciones.

**CUADRO 2.78 CANTÓN QUEPOS: JUNTAS, ELECTORADO, PARTICIPACIÓN, VOTOS POR PARTIDO, NULOS, BLANCOS Y ABSTENCIONISMO PARA ALCALDE(SA)
SEGÚN DISTRITO ADMINISTRATIVO Y ELECTORAL, ELECCIONES MUNICIPALES FEBRERO 2016**

DISTRITO ADMINISTRATIVO Y ELECTORAL	JUNTAS	ELECTORADO	VOTOS RECIBIDOS															ABSTENCIONISMO		
			TOTAL GENERAL	% PARTICIPACIÓN	VOTOS POR PARTIDO											VOTOS NULOS	VOTOS BLANCOS	ABSOLUTO	%	
					TOTAL	ACCESIBILIDAD SIN EXCLUSION	ACCIÓN CIUDADANA	ACUERDO DE ALIANZA DE QUEPOS	INTEGRACIÓN NACIONAL	LIBERACIÓN NACIONAL	MOVIMIENTO LIBERTARIO	NUEVA GENERACIÓN	RENOVACIÓN COSTARRICENSE	REPUBLICANO SOCIAL CRISTIANO	UNIDAD SOCIAL CRISTIANA					VIVA PUNTARENAS
CANTÓN QUEPOS	40	18 798	8 172	43,5	7 903	305	241	404	1 073	1 666	227	626	1 190	228	1 674	269	191	78	10 626	56,5
DISTRITO 1 QUEPOS	25	14 009	5 605	40,0	5 445	252	147	306	682	1 064	189	380	942	199	1 072	212	120	40	8 404	60,0
QUEPOS	6	4 160	1 604	38,6	1 563	80	48	108	215	322	38	102	294	76	254	26	30	11	2 556	61,4
CERRITOS	1	276	159	57,6	154	15	4	11	11	28	-	-	13	27	18	27	4	1	117	42,4
DAMAS	1	489	220	45,0	213	2	2	11	14	18	20	36	63	1	26	20	7	-	269	55,0
SAN RAFAEL (CERROS)	2	948	437	46,1	427	32	2	7	38	107	29	25	121	2	44	20	6	4	511	53,9
RONCADOR	1	553	208	37,6	201	14	4	7	17	26	5	23	49	5	49	2	6	1	345	62,4
MARÍTIMA	1	165	99	60,0	94	9	1	1	8	10	3	9	16	-	37	-	3	2	66	40,0
PAQUITA	2	963	376	39,0	370	10	7	12	52	83	17	38	52	12	54	33	5	1	587	61,0
LA INMACULADA	5	3 514	1 383	39,4	1 344	32	32	114	146	258	30	73	176	39	422	22	33	6	2 131	60,6
MANUEL ANTONIO	2	1 205	447	37,1	432	26	24	6	87	92	32	31	39	11	78	6	12	3	758	62,9
BOCA VIEJA	2	1 159	451	38,9	436	25	15	22	48	96	6	30	97	21	69	7	9	6	708	61,1
COCAL	1	559	206	36,9	197	7	7	7	45	19	9	13	17	5	19	49	5	4	353	63,1
H.A. PAQUITA	1	18	15	83,3	14	-	1	-	1	5	-	-	5	-	2	-	-	1	3	16,7
DISTRITO 2 SAVEGRE	9	2 258	1 356	60,1	1 287	19	52	35	214	253	10	93	120	18	451	22	44	25	902	39,9
PASITO	1	158	96	60,8	94	3	-	1	18	10	-	11	14	1	35	1	1	1	62	39,2
MATAPALO	1	648	338	52,2	316	5	3	14	30	109	1	16	31	13	82	12	11	11	310	47,8
HATILLO VIEJO (SANTA MARTA)	1	441	235	53,3	228	6	-	2	124	17	4	13	18	1	38	5	5	2	206	46,7
PUNTO DE MIRA	1	65	39	60,0	37	-	1	-	11	6	-	1	8	-	10	-	2	-	26	40,0
DOS BOCAS	1	68	41	60,3	39	-	-	-	10	6	-	5	2	-	16	-	2	-	27	39,7
TIERRAS MORENAS	1	52	27	51,9	26	-	2	-	6	6	-	6	3	-	3	-	-	1	25	48,1
SILENCIO	1	408	299	73,3	283	3	36	18	2	80	4	5	7	2	126	-	11	5	109	26,7
SANTO DOMINGO	1	143	99	69,2	92	1	10	-	3	6	-	29	8	-	31	4	6	1	44	30,8
PORTALÓN	1	275	182	66,2	172	1	-	-	10	13	1	7	29	1	110	-	6	4	93	33,8
DISTRITO 3 NARANJITO	6	2 531	1 211	47,8	1 171	34	42	63	177	349	28	153	128	11	151	35	27	13	1 320	52,2
NARANJITO	2	1 003	477	47,6	460	13	36	35	62	121	12	59	75	2	36	9	10	7	526	52,4
VILLANUEVA	1	497	277	55,7	270	2	4	4	37	98	11	20	18	3	72	1	6	1	220	44,3
LONDRES	2	757	340	44,9	329	14	2	22	40	98	1	60	26	4	38	24	7	4	417	55,1
SÁBALO	1	274	117	42,7	112	5	-	2	38	32	4	14	9	2	5	1	4	1	157	57,3

Fuente: Tribunal Supremo de Elecciones.

**CUADRO 2.79 CANTÓN GOLFITO: JUNTAS, ELECTORADO, PARTICIPACIÓN, VOTOS POR PARTIDO, NULOS, BLANCOS Y ABSTENCIONISMO PARA ALCALDE(SA)
SEGÚN DISTRITO ADMINISTRATIVO Y ELECTORAL, ELECCIONES MUNICIPALES FEBRERO 2016**

DISTRITO ADMINISTRATIVO Y ELECTORAL	JUNTAS	ELECTORADO	VOTOS RECIBIDOS												ABSTENCIONISMO		
			TOTAL GENERAL	% PARTICIPACIÓN	VOTOS POR PARTIDO							VOTOS NULOS	VOTOS BLANCOS	ABSOLUTO	%		
					TOTAL	ACCIÓN CIUDADANA	FRENTE AMPLIO	LIBERACIÓN NACIONAL	MOVIMIENTO LIBERTARIO	RENOVACIÓN COSTARRICENSE	RESTAURACIÓN NACIONAL					UNIDAD SOCIAL CRISTIANA	VIVA PUNTARENAS
CANTÓN GOLFITO	61	28 587	9 648	33,7	9 175	1 398	500	2 834	226	258	634	994	2 331	382	91	18 939	66,3
DISTRITO 1 GOLFITO	17	8 652	2 923	33,8	2 786	577	109	553	24	81	377	253	812	110	27	5 729	66,2
GOLFITO	6	4 187	1 483	35,4	1 425	361	52	226	10	36	173	141	426	44	14	2 704	64,6
FLORIDA (AGUADA)	1	120	20	16,7	18	-	-	5	-	-	3	3	7	1	1	100	83,3
LA MONA	4	2 248	724	32,2	678	109	29	140	2	20	121	64	193	42	4	1 524	67,8
KILÓMETRO 16	1	398	108	27,1	104	20	4	26	-	6	12	7	29	2	2	290	72,9
CACAO	1	123	19	15,4	18	3	-	9	-	3	-	-	3	1	-	104	84,6
RESIDENCIAL UREÑA	2	1 152	403	35,0	382	73	16	62	2	16	57	25	131	16	5	749	65,0
KILÓMETRO 20	1	403	152	37,7	148	4	7	85	10	-	9	10	23	3	1	251	62,3
H.A. GOLFITO	1	21	14	66,7	13	7	1	-	-	-	2	3	-	1	-	7	33,3
DISTRITO 2 PUERTO JIMÉNEZ	10	5 931	2 016	34,0	1 890	394	225	334	33	47	119	260	478	108	18	3 915	66,0
PUERTO JIMÉNEZ	4	2 498	839	33,6	793	196	126	118	16	21	78	48	190	40	6	1 659	66,4
LA PALMA O INDEPENDENCIA	3	1 707	563	33,0	531	52	52	104	8	9	16	139	151	25	7	1 144	67,0
CAÑAZA DE JIMÉNEZ	2	1 073	355	33,1	327	80	25	45	9	13	12	54	89	27	1	718	66,9
BOCA GALLARDO DE SÁNDALO	1	653	259	39,7	239	66	22	67	-	4	13	19	48	16	4	394	60,3
DISTRITO 3 GUAYCARÁ	20	9 767	3 220	33,0	3 071	271	113	1 340	147	96	118	414	572	122	27	6 547	67,0
VILLA BRICEÑO	2	1 125	416	37,0	397	53	53	110	90	2	10	42	37	11	8	709	63,0
RÍO CLARO	9	6 045	1 843	30,5	1 748	112	39	798	22	40	84	258	395	84	11	4 202	69,5
LLANO BONITO	1	90	37	41,1	36	11	2	3	3	3	1	3	10	-	1	53	58,9
UNIÓN DE COTO NORTE	1	75	41	54,7	40	3	-	19	1	-	-	16	1	1	-	34	45,3
VALLE DE LOS CEDROS O SAN MIGUEL	1	61	36	59,0	33	11	1	18	1	-	-	-	2	3	-	25	41,0
CARACOL NORTE (PARTE)	1	156	30	19,2	29	1	-	20	-	1	2	-	5	1	-	126	80,8
VIQUILLAS	1	675	286	42,4	274	29	2	132	1	4	5	36	65	10	2	389	57,6
LAGARTO (LA LUCHA)	1	130	56	43,1	56	6	-	46	-	-	-	2	2	-	-	74	56,9

**CUADRO 2.79 CANTÓN GOLFITO: JUNTAS, ELECTORADO, PARTICIPACIÓN, VOTOS POR PARTIDO, NULOS, BLANCOS Y ABSTENCIONISMO PARA ALCALDE(SA)
SEGÚN DISTRITO ADMINISTRATIVO Y ELECTORAL, ELECCIONES MUNICIPALES FEBRERO 2016**

DISTRITO ADMINISTRATIVO Y ELECTORAL	JUNTAS	ELECTORADO	VOTOS RECIBIDOS													ABSTENCIONISMO		
			TOTAL GENERAL	% PARTICIPACIÓN	VOTOS POR PARTIDO										VOTOS NULOS	VOTOS BLANCOS	ABSOLUTO	%
					TOTAL	ACCIÓN CIUDADANA	FRENTE AMPLIO	LIBERACIÓN NACIONAL	MOVIMIENTO LIBERTARIO	RENOVACIÓN COSTARRICENSE	RESTAURACIÓN NACIONAL	UNIDAD SOCIAL CRISTIANA	VIVA PUNTARENAS					
SAN RAMÓN	2	1 032	369	35,8	356	36	15	144	28	43	13	40	37	10	3	663	64,2	
FINCA 54	1	378	106	28,0	102	9	1	50	1	3	3	17	18	2	2	272	72,0	
DISTRITO 4 PAVÓN	14	4 237	1 489	35,1	1 428	156	53	607	22	34	20	67	469	42	19	2 748	64,9	
CONTE DE PAVÓN	2	848	201	23,7	192	13	4	92	-	3	2	4	74	8	1	647	76,3	
ZANCUDO (PUERTO NUEVO)	1	255	101	39,6	97	7	-	23	13	-	1	45	8	4	-	154	60,4	
LA FORTUNA DE COTO	1	97	30	30,9	29	3	-	17	-	1	3	-	5	-	1	67	69,1	
LA VIRGEN	1	413	147	35,6	142	7	2	62	1	1	1	1	67	4	1	266	64,4	
PUNTA BANCO (NICARAGUA)	1	259	104	40,2	99	9	6	46	2	-	3	1	32	4	1	155	59,8	
BAHÍA DE PAVÓN (COCAL AMARILLO)	1	438	159	36,3	156	9	10	94	2	4	1	4	32	2	1	279	63,7	
LA PEÑA DE BURICA	1	195	16	8,2	16	-	14	-	-	-	-	1	1	-	-	179	91,8	
GUAYMÍ DE BURICA	1	205	96	46,8	88	8	3	7	-	1	1	2	66	6	2	109	53,2	
ALTO CONTE (MOLO DUBTDO)	1	267	100	37,5	96	37	1	21	-	15	1	-	21	2	2	167	62,5	
PROGRESO DE CONTEBURICA	1	190	104	54,7	101	19	-	19	3	7	1	3	49	2	1	86	45,3	
ESCUADRA	1	356	138	38,8	135	6	2	88	-	1	1	-	37	2	1	218	61,2	
GEMELAS (RÍO CLARO DE PAVÓN)	1	371	186	50,1	176	16	6	103	1	1	3	2	44	3	7	185	49,9	
ESPERANZA	1	343	107	31,2	101	22	5	35	-	-	2	4	33	5	1	236	68,8	

Fuente: Tribunal Supremo de Elecciones.

**CUADRO 2.80 CANTÓN COTO BRUS: JUNTAS, ELECTORADO, PARTICIPACIÓN, VOTOS POR PARTIDO, NULOS, BLANCOS Y ABSTENCIONISMO PARA ALCALDE(SA)
SEGÚN DISTRITO ADMINISTRATIVO Y ELECTORAL, ELECCIONES MUNICIPALES FEBRERO 2016**

DISTRITO ADMINISTRATIVO Y ELECTORAL	JUNTAS	ELECTORADO	VOTOS RECIBIDOS										ABSTENCIONISMO	
			TOTAL GENERAL	% PARTICIPACIÓN	VOTOS POR PARTIDO					VOTOS NULOS	VOTOS BLANCOS	ABSOLUTO	%	
					TOTAL	ACCIÓN CIUDADANA	LIBERACIÓN NACIONAL	MOVIMIENTO LIBERTARIO	UNIDAD SOCIAL CRISTIANA					VIVA PUNTARENAS
CANTÓN COTO BRUS	66	28 684	10 399	36,3	10 134	1 707	2 724	507	4 909	287	190	75	18 285	63,7
DISTRITO 1 SAN VITO	19	9 104	3 799	41,7	3 720	436	805	173	2 199	107	64	15	5 305	58,3
SAN VITO	5	3 371	1 348	40,0	1 326	170	257	51	804	44	20	2	2 023	60,0
BAJO REYES	1	504	173	34,3	169	18	21	7	123	-	3	1	331	65,7
FILA PINAR	1	286	113	39,5	108	6	14	1	73	14	1	4	173	60,5
LOURDES	2	923	342	37,1	335	50	61	11	205	8	6	1	581	62,9
SANTA CLARA	1	302	111	36,8	111	29	30	11	38	3	-	-	191	63,2
PIEDRA PINTADA	1	524	276	52,7	265	20	115	7	119	4	9	2	248	47,3
LINDA VISTA (ALTO ZONCHO)	1	398	160	40,2	156	21	36	6	84	9	2	2	238	59,8
AGUAS CLARAS	2	849	413	48,6	408	39	86	10	267	6	5	-	436	51,4
MARAVILLA	1	180	102	56,7	101	13	19	7	62	-	1	-	78	43,3
BARRIO CANADÁ	2	1 285	606	47,2	593	47	125	55	350	16	11	2	679	52,8
H.A. COTO BRUS	1	26	16	61,5	14	-	9	-	4	1	2	-	10	38,5
LA ISLA	1	456	139	30,5	134	23	32	7	70	2	4	1	317	69,5
DISTRITO 2 SABALITO	15	7 347	2 064	28,1	2 011	257	617	68	1 033	36	41	12	5 283	71,9
SABALITO	5	3 369	815	24,2	793	133	199	30	403	28	16	6	2 554	75,8
SAN MIGUEL DE LA FRONTERA	2	1 018	203	19,9	198	21	64	6	106	1	3	2	815	80,1
LAS MELLIZAS	1	474	158	33,3	155	7	41	-	107	-	2	1	316	66,7
LA LUCHA	2	754	295	39,1	288	15	72	-	196	5	6	1	459	60,9
LOS ÁNGELES DE SABALITO	1	157	83	52,9	80	8	20	18	33	1	3	-	74	47,1
SAN ANTONIO	2	826	258	31,2	253	51	111	9	82	-	5	-	568	68,8
SANTA TERESA	1	163	49	30,1	48	5	25	4	14	-	1	-	114	69,9
SAN RAMÓN	1	586	203	34,6	196	17	85	1	92	1	5	2	383	65,4
DISTRITO 3 AGUA BUENA	11	4 833	1 635	33,8	1 584	241	430	148	732	33	33	18	3 198	66,2
AGUABUENA	4	2 268	788	34,7	756	128	219	81	311	17	21	11	1 480	65,3
CAÑAS GORDAS	1	653	162	24,8	157	22	32	40	60	3	2	3	491	75,2
COPAL	1	260	85	32,7	84	19	15	-	45	5	-	1	175	67,3
SAN FRANCISCO DE AGUA BUENA	2	774	289	37,3	287	20	83	10	169	5	2	-	485	62,7
CONCEPCIÓN	1	183	62	33,9	58	8	14	6	30	-	3	1	121	66,1

**CUADRO 2.80 CANTÓN COTO BRUS: JUNTAS, ELECTORADO, PARTICIPACIÓN, VOTOS POR PARTIDO, NULOS, BLANCOS Y ABSTENCIONISMO PARA ALCALDE(SA)
SEGÚN DISTRITO ADMINISTRATIVO Y ELECTORAL, ELECCIONES MUNICIPALES FEBRERO 2016**

DISTRITO ADMINISTRATIVO Y ELECTORAL	JUNTAS	ELECTORADO	VOTOS RECIBIDOS										ABSTENCIONISMO	
			TOTAL GENERAL	% PARTICIPACIÓN	VOTOS POR PARTIDO					VOTOS NULOS	VOTOS BLANCOS	ABSOLUTO	%	
					TOTAL	ACCIÓN CIUDADANA	LIBERACIÓN NACIONAL	MOVIMIENTO LIBERTARIO	UNIDAD SOCIAL CRISTIANA					VIVA PUNTARENAS
SANTA CECILIA DE AGUA BUENA	1	219	79	36,1	77	3	25	3	45	1	1	1	140	63,9
CAMPO TRES	1	476	170	35,7	165	41	42	8	72	2	4	1	306	64,3
DISTRITO 4 LIMONCITO	9	2 822	1 142	40,5	1 107	383	260	52	367	45	21	14	1 680	59,5
LIMONCITO DEL OESTE	1	192	85	44,3	83	43	18	3	19	-	-	2	107	55,7
LA UNIÓN DE LIMONCITO	1	327	143	43,7	142	38	39	1	58	6	-	1	184	56,3
SAN RAFAEL DE LIMONCITO	1	355	149	42,0	142	35	42	3	53	9	4	3	206	58,0
SABANILLA	1	501	201	40,1	199	116	18	2	62	1	1	1	300	59,9
EL VALLE	1	90	55	61,1	54	20	13	1	20	-	1	-	35	38,9
SAN GERARDO	1	123	52	42,3	52	9	20	-	20	3	-	-	71	57,7
SANTA RITA	1	299	143	47,8	138	55	22	7	50	4	4	1	156	52,2
LA CASONA (GUAYMÍ)	2	935	314	33,6	297	67	88	35	85	22	11	6	621	66,4
DISTRITO 5 PITTIER	6	1 775	775	43,7	752	245	271	12	206	18	17	6	1 000	56,3
MONTERREY	1	82	49	59,8	48	20	14	2	12	-	1	-	33	40,2
FILA MÉNDEZ	1	388	150	38,7	146	36	71	-	32	7	4	-	238	61,3
SANTA ELENA	1	524	188	35,9	185	106	23	3	49	4	3	-	336	64,1
AGUA CALIENTE	1	247	139	56,3	134	17	93	-	21	3	1	4	108	43,7
CAMAQUIRI	1	213	86	40,4	81	31	27	-	22	1	5	-	127	59,6
PALMIRA	1	321	163	50,8	158	35	43	7	70	3	3	2	158	49,2
DISTRITO 6 GUTIÉRREZ BRAUN	6	2 803	984	35,1	960	145	341	54	372	48	14	10	1 819	64,9
LA ADMINISTRACIÓN (GUTIÉRREZ BRAUN)	1	684	246	36,0	240	46	79	6	93	16	4	2	438	64,0
FILA GUINEA	1	496	227	45,8	221	28	124	35	31	3	3	3	269	54,2
FLOR DEL ROBLE	1	467	116	24,8	115	30	43	4	37	1	1	-	351	75,2
BRISAS	2	747	288	38,6	280	32	59	5	157	27	3	5	459	61,4
ROBLE	1	409	107	26,2	104	9	36	4	54	1	3	-	302	73,8

Fuente: Tribunal Supremo de Elecciones.

**CUADRO 2.81 CANTÓN PARRITA: JUNTAS, ELECTORADO, PARTICIPACIÓN, VOTOS POR PARTIDO, NULOS, BLANCOS Y ABSTENCIONISMO PARA ALCALDE(SA)
SEGÚN DISTRITO ADMINISTRATIVO Y ELECTORAL, ELECCIONES MUNICIPALES FEBRERO 2016**

DISTRITO ADMINISTRATIVO Y ELECTORAL	JUNTAS	ELECTORADO	VOTOS RECIBIDOS											ABSTENCIONISMO			
			TOTAL GENERAL	% PARTICIPACIÓN	VOTOS POR PARTIDO								VOTOS NULOS	VOTOS BLANCOS	ABSOLUTO	%	
					TOTAL	ACCIÓN CIUDADANA	LIBERACIÓN NACIONAL	MOVIMIENTO LIBERTARIO	PARRITA INDEPENDIENTE	RENOVACIÓN COSTARRICENSE	REPUBLICANO SOCIAL CRISTIANO	RESTAURACIÓN PARRITEÑA					UNIDAD SOCIAL CRISTIANA
CANTÓN PARRITA	31	11 285	5 382	47,7	5 235	386	1 851	336	1 026	179	60	422	975	117	30	5 903	52,3
DISTRITO 1 PARRITA	31	11 285	5 382	47,7	5 235	386	1 851	336	1 026	179	60	422	975	117	30	5 903	52,3
PARRITA	3	1 659	853	51,4	833	87	280	30	181	57	4	55	139	18	2	806	48,6
ESTERILLOS OESTE	1	457	176	38,5	164	4	48	15	32	7	1	8	49	10	2	281	61,5
CHIRES ARRIBA	1	177	85	48,0	83	3	25	15	17	1	-	20	2	2	-	92	52,0
SARDINAL SUR	1	174	99	56,9	98	3	27	6	31	1	-	6	24	1	-	75	43,1
LOMAS DE PARRITA	3	1 951	901	46,2	883	103	370	49	111	13	7	54	176	13	5	1 050	53,8
LOS ÁNGELES	1	613	318	51,9	312	22	93	16	82	11	2	26	60	5	1	295	48,1
EL TIGRE	2	944	428	45,3	416	9	127	37	121	21	2	32	67	8	4	516	54,7
CHIRRACA	1	85	20	23,5	20	-	5	3	3	1	-	6	2	-	-	65	76,5
SAN ISIDRO DE PLAYÓN	1	176	98	55,7	97	2	16	11	42	2	-	5	19	1	-	78	44,3
SURUBRES	1	154	91	59,1	88	-	27	9	14	-	2	-	36	3	-	63	40,9
PALO SECO	1	249	115	46,2	111	5	38	19	7	21	-	4	17	4	-	134	53,8
VUELTA DE POCARES	1	193	88	45,6	86	11	25	3	11	2	1	20	13	2	-	105	54,4
POCARES	1	147	68	46,3	68	17	32	1	8	-	-	2	8	-	-	79	53,7
PORVENIR O LAS VEGAS	1	377	187	49,6	175	2	75	17	6	-	25	21	29	6	6	190	50,4
SAN RAFAEL NORTE (RÍO SECO)	1	374	181	48,4	179	10	117	5	13	4	2	9	19	1	1	193	51,6
ASENTAMIENTO PIRRIS (LAS PARCELAS)	1	486	192	39,5	174	6	95	5	20	1	-	14	33	16	2	294	60,5
ISLA DAMAS	1	35	6	17,1	5	-	2	-	1	-	1	1	-	1	-	29	82,9
PIRRÍS	1	84	53	63,1	52	1	8	1	38	1	1	1	1	1	-	31	36,9
BAMBÚ	1	73	49	67,1	49	-	25	1	14	-	1	3	5	-	-	24	32,9
VALLE VASCONIA (BARRO)	1	215	110	51,2	105	13	29	16	23	3	-	12	9	4	1	105	48,8
BEJUCO	1	243	53	21,8	51	-	26	3	1	2	-	18	1	2	-	190	78,2
LA JULIETA	3	1 766	855	48,4	838	75	283	62	137	29	9	88	155	14	3	911	51,6
PLAYÓN SUR	1	363	206	56,7	203	10	16	3	103	2	1	-	68	2	1	157	43,3
BANDERA	1	290	150	51,7	145	3	62	9	10	-	1	17	43	3	2	140	48,3

Fuente: Tribunal Supremo de Elecciones.

**CUADRO 2.82 CANTÓN CORREDORES: JUNTAS, ELECTORADO, PARTICIPACIÓN, VOTOS POR PARTIDO, NULOS, BLANCOS Y ABSTENCIONISMO PARA ALCALDE(SA)
SEGÚN DISTRITO ADMINISTRATIVO Y ELECTORAL, ELECCIONES MUNICIPALES FEBRERO 2016**

DISTRITO ADMINISTRATIVO Y ELECTORAL	JUNTAS	ELECTORADO	VOTOS RECIBIDOS											ABSTENCIONISMO		
			TOTAL GENERAL	% PARTICIPACIÓN	VOTOS POR PARTIDO						VOTOS NULOS	VOTOS BLANCOS	ABSOLUTO	%		
					TOTAL	ACCIÓN CIUDADANA	FRENTE AMPLIO	LIBERACIÓN NACIONAL	MOVIMIENTO LIBERTARIO	RENOVACIÓN COSTARRICENSE					REPUBLICANO SOCIAL CRISTIANO	UNIDAD SOCIAL CRISTIANA
CANTÓN CORREDORES	64	32 790	10 597	32,3	10 231	911	660	3 395	482	1 311	237	3 235	263	103	22 193	67,7
DISTRITO 1 CORREDOR	29	14 284	4 922	34,5	4 784	557	406	1 447	356	339	175	1 504	104	34	9 362	65,5
NEILY	10	6 535	2 313	35,4	2 260	300	241	622	143	112	126	716	42	11	4 222	64,6
CAMPO DOS Y MEDIO	1	156	89	57,1	84	3	-	36	17	3	-	25	2	3	67	42,9
BAJO LOS INDIOS	1	235	104	44,3	100	44	28	13	1	11	-	3	3	1	131	55,7
COTO CUARENTA Y DOS	1	393	171	43,5	168	6	5	63	10	30	4	50	2	1	222	56,5
COTO CUARENTA Y SIETE	2	1 354	413	30,5	405	34	10	105	24	51	5	176	8	-	941	69,5
ABROJO NORTE (VEGAS DE ABROJO NORTE)	1	590	221	37,5	211	13	14	91	12	9	1	71	6	4	369	62,5
CAMPIÑA	1	444	152	34,2	148	41	1	61	13	17	-	15	4	-	292	65,8
LOS PLANES	1	167	45	26,9	45	1	-	7	11	7	-	19	-	-	122	73,1
CARMEN	3	1 598	542	33,9	515	50	46	155	47	43	15	159	21	6	1 056	66,1
RÍO BONITO DE NEILY	1	138	62	44,9	58	7	5	15	2	-	6	23	1	3	76	55,1
FORTUNA	2	882	260	29,5	253	23	30	82	24	11	6	77	6	1	622	70,5
ABROJO-MONTEZUMA	1	264	98	37,1	95	3	6	26	19	12	1	28	2	1	166	62,9
RÍO NUEVO	3	1 489	429	28,8	420	30	20	158	33	33	8	138	7	2	1 060	71,2
H.A. NEILY	1	39	23	59,0	22	2	-	13	-	-	3	4	-	1	16	41,0
DISTRITO 2 LA CUESTA	5	3 245	922	28,4	889	68	108	307	18	95	6	287	22	11	2 323	71,6
LA CUESTA	5	3 245	922	28,4	889	68	108	307	18	95	6	287	22	11	2 323	71,6
DISTRITO 3 CANOAS	16	8 525	2 397	28,1	2 316	92	87	850	65	407	32	783	58	23	6 128	71,9
CANOAS	5	2 978	622	20,9	602	21	33	207	15	87	11	228	18	2	2 356	79,1
BARRIO NUEVO DE VERACRUZ	2	749	238	31,8	225	12	12	93	16	37	3	52	8	5	511	68,2
COLORADO	1	468	216	46,2	206	7	9	58	2	8	1	121	6	4	252	53,8
MARIPOSA	1	259	119	45,9	114	6	2	49	5	6	1	45	2	3	140	54,1
SAN MARTÍN	1	448	176	39,3	170	10	3	98	2	8	2	47	4	2	272	60,7
DARIZARA	2	1 405	421	30,0	413	21	5	178	15	48	7	139	6	2	984	70,0
BARRIO SAN JORGE	4	2 218	605	27,3	586	15	23	167	10	213	7	151	14	5	1 613	72,7

**CUADRO 2.82 CANTÓN CORREDORES: JUNTAS, ELECTORADO, PARTICIPACIÓN, VOTOS POR PARTIDO, NULOS, BLANCOS Y ABSTENCIONISMO PARA ALCALDE(SA)
SEGÚN DISTRITO ADMINISTRATIVO Y ELECTORAL, ELECCIONES MUNICIPALES FEBRERO 2016**

DISTRITO ADMINISTRATIVO Y ELECTORAL	JUNTAS	ELECTORADO	VOTOS RECIBIDOS											ABSTENCIONISMO		
			TOTAL GENERAL	% PARTICIPACIÓN	VOTOS POR PARTIDO						VOTOS NULOS	VOTOS BLANCOS	ABSOLUTO	%		
					TOTAL	ACCIÓN CIUDADANA	FRENTE AMPLIO	LIBERACIÓN NACIONAL	MOVIMIENTO LIBERTARIO	RENOVACIÓN COSTARRICENSE					REPUBLICANO SOCIAL CRISTIANO	UNIDAD SOCIAL CRISTIANA
DISTRITO 4 LAUREL	14	6 736	2 356	35,0	2 242	194	59	791	43	470	24	661	79	35	4 380	65,0
LAUREL	4	2 305	786	34,1	742	49	18	215	15	213	6	226	27	17	1 519	65,9
BELLA LUZ	2	1 172	357	30,5	345	50	16	88	3	48	5	135	10	2	815	69,5
COLONIA LIBERTAD (KILOMETRO 31)	1	460	184	40,0	175	3	10	90	2	29	3	38	7	2	276	60,0
LA NUBIA (KILÓMETRO 25)	1	297	128	43,1	115	23	2	35	11	26	4	14	9	4	169	56,9
CARACOL DE LA VACA	1	424	139	32,8	135	7	4	82	-	19	-	23	4	-	285	67,2
VEREH	1	400	152	38,0	146	5	2	51	-	28	1	59	4	2	248	62,0
VEGAS DEL RÍO LA VACA (NIBIRIBOTDA)	1	160	86	53,8	86	21	1	27	6	15	-	16	-	-	74	46,3
NARANJO	3	1 518	524	34,5	498	36	6	203	6	92	5	150	18	8	994	65,5

Fuente: Tribunal Supremo de Elecciones.

**CUADRO 2.83 CANTÓN GARABITO: JUNTAS, ELECTORADO, PARTICIPACIÓN, VOTOS POR PARTIDO, NULOS, BLANCOS Y ABSTENCIONISMO PARA ALCALDE(SA)
SEGÚN DISTRITO ADMINISTRATIVO Y ELECTORAL, ELECCIONES MUNICIPALES FEBRERO 2016**

DISTRITO ADMINISTRATIVO Y ELECTORAL	JUNTAS	ELECTORADO	VOTOS RECIBIDOS												ABSTENCIONISMO			
			TOTAL GENERAL	% PARTICIPACIÓN	VOTOS POR PARTIDO										VOTOS NULOS	VOTOS BLANCOS	ABSOLUTO	%
					TOTAL	ACCIÓN CIUDADANA	GARABITO ECOLÓGICO	LIBERACIÓN NACIONAL	MOVIMIENTO LIBERTARIO	PUEBLO GARABITO	RENOVACIÓN COSTARRICENSE	REPUBLICANO SOCIAL CRISTIANO	UNIDAD SOCIAL CRISTIANA					
CANTÓN GARABITO	20	10 956	4 966	45,3	4 855	257	273	1 903	114	753	29	393	1 133	86	25	5 990	54,7	
DISTRITO 1 JACÓ	13	7 160	3 201	44,7	3 142	87	79	1 360	85	557	13	277	684	50	9	3 959	55,3	
JACÓ	6	3 925	1 782	45,4	1 755	34	52	777	36	393	12	178	273	24	3	2 143	54,6	
HERRADURA	4	2 398	1 035	43,2	1 012	43	19	403	45	127	-	76	299	17	6	1 363	56,8	
PUEBLO NUEVO DE MONA	1	158	82	51,9	80	1	1	32	2	3	1	6	34	2	-	76	48,1	
POCHOTAL	1	200	75	37,5	75	3	1	42	2	13	-	6	8	-	-	125	62,5	
QUEBRADA AMARILLA	1	479	227	47,4	220	6	6	106	-	21	-	11	70	7	-	252	52,6	
DISTRITO 2 TÁRCOLES	7	3 796	1 765	46,5	1 713	170	194	543	29	196	16	116	449	36	16	2 031	53,5	
TÁRCOLES	2	1 045	523	50,0	510	65	10	116	5	55	-	48	211	10	3	522	50,0	
QUEBRADA GANADO	3	1 713	824	48,1	794	80	156	228	11	110	13	26	170	21	9	889	51,9	
LAGUNILLAS	2	1 038	418	40,3	409	25	28	199	13	31	3	42	68	5	4	620	59,7	

Fuente: Tribunal Supremo de Elecciones.

**CUADRO 2.84 CANTÓN LIMÓN: JUNTAS, ELECTORADO, PARTICIPACIÓN, VOTOS POR PARTIDO, NULOS, BLANCOS Y ABSTENCIONISMO PARA ALCALDE(SA)
SEGÚN DISTRITO ADMINISTRATIVO Y ELECTORAL, ELECCIONES MUNICIPALES FEBRERO 2016**

DISTRITO ADMINISTRATIVO Y ELECTORAL	JUNTAS	ELECTORADO	VOTOS RECIBIDOS														ABSTENCIONISMO		
			TOTAL GENERAL	% PARTICIPACIÓN	VOTOS POR PARTIDO										VOTOS NULOS	VOTOS BLANCOS	ABSOLUTO	%	
					TOTAL	ACCIÓN CIUDADANA	AUTÉNTICO LIMONENSE	FRENTE AMPLIO	LIBERACIÓN NACIONAL	LIMÓN INDEPENDIENTE	MOVIMIENTO LIBERTARIO	RECUPERANDO VALORES	RENOVACIÓN COSTARRICENSE	REPUBLICANO SOCIAL CRISTIANO					UNIDAD SOCIAL CRISTIANA
CANTÓN LIMÓN	120	66 628	26 487	39,8	25 472	437	13 612	462	1 740	486	612	326	1 356	1 171	5 270	772	243	40 141	60,2
DISTRITO 1 LIMÓN	73	46 111	17 376	37,7	16 904	338	10 181	340	966	334	474	159	811	742	2 559	360	112	28 735	62,3
LIMÓN	10	6 440	2 633	40,9	2 593	58	1 967	47	103	33	67	17	47	53	201	33	7	3 807	59,1
CRISTÓBAL COLÓN	6	4 019	1 517	37,7	1 459	12	813	30	48	22	21	13	47	136	317	43	15	2 502	62,3
MOÍN	1	569	201	35,3	185	2	93	14	8	2	2	1	21	8	34	15	1	368	64,7
PUEBLO NUEVO O JAMAICA	7	4 367	1 656	37,9	1 618	22	1 013	35	85	48	40	10	77	69	219	28	10	2 711	62,1
CORALES 2	8	5 426	2 288	42,2	2 242	81	1 377	59	133	45	65	15	131	76	260	32	14	3 138	57,8
LIMONCITO O BARRIO QUINTO	8	5 171	1 730	33,5	1 671	26	760	35	84	34	37	6	142	142	405	46	13	3 441	66,5
SANTA ROSA	1	254	70	27,6	65	2	37	1	1	1	-	-	4	3	16	5	-	184	72,4
SANTA EDUVIGIS	4	2 522	1 033	41,0	1 006	38	708	24	40	14	8	7	37	22	108	20	7	1 489	59,0
VILLA DEL MAR	4	2 367	860	36,3	827	13	359	3	149	11	23	53	29	42	145	24	9	1 507	63,7
LA COLINA	9	6 338	2 032	32,1	1 969	37	1 053	31	98	40	32	13	143	85	437	46	17	4 306	67,9
SAN JUAN	4	2 742	1 097	40,0	1 068	13	731	29	70	27	15	12	38	38	95	22	7	1 645	60,0
VALLE AURORA	1	289	151	52,2	148	-	46	1	10	2	3	1	14	9	62	2	1	138	47,8
H.A. VÍCTOR CASCO TORRES	1	24	16	66,7	16	1	7	-	5	-	-	-	-	1	2	-	-	8	33,3
URBANIZACIÓN PACUARE	8	5 039	1 894	37,6	1 842	29	1 119	28	113	51	144	11	73	48	226	41	11	3 145	62,4
CANGREJOS	1	544	198	36,4	195	4	98	3	19	4	17	-	8	10	32	3	-	346	63,6
DISTRITO 2 VALLE LA ESTRELLA	23	10 179	4 771	46,9	4 431	32	1 819	52	312	86	61	134	419	202	1 314	241	99	5 408	53,1
LA COLONIA	2	778	404	51,9	390	3	114	2	14	14	7	-	46	31	159	9	5	374	48,1
PENSHURT	2	885	401	45,3	376	4	136	-	26	1	2	-	38	37	132	19	6	484	54,7
VESTA	1	506	206	40,7	180	1	81	3	8	5	-	12	32	4	34	17	9	300	59,3
SAN ANDRÉS	3	1 654	689	41,7	652	12	212	9	34	11	5	40	67	30	232	22	15	965	58,3
BOCUARE	1	231	152	65,8	147	1	32	1	15	2	-	3	17	3	73	3	2	79	34,2
VALLE DE LAS ROSAS	2	834	454	54,4	438	2	182	3	10	3	6	4	39	20	169	14	2	380	45,6
PROGRESO	1	670	336	50,1	317	-	45	7	39	3	2	1	36	8	176	13	6	334	49,9
SAN RAFAEL	1	325	197	60,6	188	1	75	1	9	4	1	3	24	2	68	8	1	128	39,4
PANDORA ESTE (LA PLÁSTICA)	1	556	314	56,5	289	2	104	22	17	8	2	4	31	31	68	18	7	242	43,5
GUARÍA	2	1 170	581	49,7	550	2	250	1	41	28	29	13	34	18	134	23	8	589	50,3
ALTO CWEN	1	373	169	45,3	142	-	111	-	3	2	-	2	1	1	22	17	10	204	54,7
XIQIARI	1	544	103	18,9	91	-	68	-	22	-	-	-	-	1	-	7	5	441	81,1
SINOLI	1	170	67	39,4	60	-	58	-	-	-	-	2	-	-	-	7	-	103	60,6
CONCEPCIÓN	1	530	299	56,4	285	1	226	1	5	2	-	13	5	2	30	10	4	231	43,6
ALMIRANTE	1	319	119	37,3	108	1	36	-	53	-	1	1	1	13	2	5	6	200	62,7

**CUADRO 2.84 CANTÓN LIMÓN: JUNTAS, ELECTORADO, PARTICIPACIÓN, VOTOS POR PARTIDO, NULOS, BLANCOS Y ABSTENCIONISMO PARA ALCALDE(SA)
SEGÚN DISTRITO ADMINISTRATIVO Y ELECTORAL, ELECCIONES MUNICIPALES FEBRERO 2016**

DISTRITO ADMINISTRATIVO Y ELECTORAL	JUNTAS	ELECTORADO	VOTOS RECIBIDOS														ABSTENCIONISMO		
			TOTAL GENERAL	% PARTICIPACIÓN	VOTOS POR PARTIDO										VOTOS NULOS	VOTOS BLANCOS	ABSOLUTO	%	
					TOTAL	ACCIÓN CIUDADANA	AUTÉNTICO LIMONENSE	FRENTE AMPLIO	LIBERACIÓN NACIONAL	LIMÓN INDEPENDIENTE	MOVIMIENTO LIBERTARIO	RECUPERANDO VALORES	RENOVACIÓN COSTARRICENSE	REPUBLICANO SOCIAL CRISTIANO					UNIDAD SOCIAL CRISTIANA
GAVILAN (SHICALARBATA)	1	594	269	45,3	208	2	86	2	9	3	6	36	48	1	15	48	13	325	54,7
JAKKÛE (SITIO HILDA PARTE ESTE)	1	40	11	27,5	10	-	3	-	7	-	-	-	-	-	-	1	-	29	72,5
DISTRITO 3 RÍO BLANCO	13	5 411	2 157	39,9	2 046	49	690	40	312	36	43	15	62	135	664	98	13	3 254	60,1
LIVERPOOL	5	2 913	1 064	36,5	1 013	23	403	22	95	15	14	7	29	78	327	46	5	1 849	63,5
RÍO BLANCO	2	781	414	53,0	395	10	63	10	100	7	18	7	18	8	154	18	1	367	47,0
BRISAS DE VERAGUA	1	146	69	47,3	60	2	17	1	3	1	4	-	7	7	18	9	-	77	52,7
BÚFALO	1	674	250	37,1	244	7	91	5	24	6	4	1	2	6	98	5	1	424	62,9
SANTA RITA	1	224	107	47,8	100	-	52	-	13	3	2	-	4	-	26	6	1	117	52,2
C.P.RÍO BLANCO (SANDOVAL)	2	647	230	35,5	211	7	46	2	77	3	1	-	2	32	41	14	5	417	64,5
LOMA LINDA	1	26	23	88,5	23	-	18	-	-	1	-	-	-	4	-	-	-	3	11,5
DISTRITO 4 MATAMA	11	4 927	2 183	44,3	2 091	18	922	30	150	30	34	18	64	92	733	73	19	2 744	55,7
LA BOMBA	2	938	499	53,2	483	4	249	1	23	6	1	1	9	23	166	14	2	439	46,8
WESTFALIA	1	198	80	40,4	76	-	40	1	2	1	-	1	4	1	26	2	2	118	59,6
BANANITO NORTE	2	986	430	43,6	409	5	142	12	32	5	12	6	25	21	149	15	6	556	56,4
BEVERLEY	2	1 246	484	38,8	461	3	216	4	31	13	9	8	12	20	145	19	4	762	61,2
AGUAS ZARCAS	1	297	173	58,2	168	1	63	-	17	-	-	2	1	4	80	4	1	124	41,8
DONDONIA	1	252	122	48,4	114	-	30	-	15	1	-	-	1	9	58	7	1	130	51,6
RÍO BANANO	2	1 010	395	39,1	380	5	182	12	30	4	12	-	12	14	109	12	3	615	60,9

Fuente: Tribunal Supremo de Elecciones.

**CUADRO 2.85 CANTÓN POCOCÍ: JUNTAS, ELECTORADO, PARTICIPACIÓN, VOTOS POR PARTIDO, NULOS, BLANCOS Y ABSTENCIONISMO PARA ALCALDE(SA)
SEGÚN DISTRITO ADMINISTRATIVO Y ELECTORAL, ELECCIONES MUNICIPALES FEBRERO 2016**

DISTRITO ADMINISTRATIVO Y ELECTORAL	JUNTAS	ELECTORADO	VOTOS RECIBIDOS														ABSTENCIONISMO	
			TOTAL GENERAL	% PARTICIPACIÓN	VOTOS POR PARTIDO										VOTOS NULOS	VOTOS BLANCOS	ABSOLUTO	%
					TOTAL	ACCESIBILIDAD SIN EXCLUSIÓN	ACCIÓN CIUDADANA	FRENTE AMPLIO	LIBERACIÓN NACIONAL	MOVIMIENTO LIBERTARIO	NUEVA GENERACIÓN	RENOVACIÓN COSTARRICENSE	REPUBLICANO SOCIAL CRISTIANO	UNIDAD SOCIAL CRISTIANA				
CANTÓN POCOCÍ	150	87 921	29 349	33,4	28 223	558	1 789	1 832	7 078	3 630	410	6 640	2 379	3 907	913	213	58 572	66,6
DISTRITO 1 GUÁPILES	31	22 375	7 446	33,3	7 229	114	547	375	1 642	1 318	174	732	948	1 379	174	43	14 929	66,7
GUÁPILES	17	13 861	4 686	33,8	4 566	70	375	243	1 036	849	138	433	486	936	97	23	9 175	66,2
FLORES (UNIÓN)	1	594	169	28,5	166	1	5	13	67	12	-	9	45	14	3	-	425	71,5
DIAMANTES	5	3 337	1 248	37,4	1 202	20	107	53	198	237	20	125	231	211	36	10	2 089	62,6
LA MARINA	1	659	147	22,3	141	3	9	5	38	14	6	32	16	18	4	2	512	77,7
BELLA VISTA	1	601	214	35,6	208	5	8	10	27	3	1	30	86	38	4	2	387	64,4
H.A. GUÁPILES	1	39	25	64,1	24	-	1	-	14	1	-	2	3	3	1	-	14	35,9
TORO AMARILLO	5	3 284	957	29,1	922	15	42	51	262	202	9	101	81	159	29	6	2 327	70,9
DISTRITO 2 JIMÉNEZ	13	7 373	2 800	38,0	2 684	117	190	239	784	379	27	280	234	434	89	27	4 573	62,0
JIMÉNEZ	6	3 852	1 384	35,9	1 335	77	81	71	333	197	14	133	169	260	38	11	2 468	64,1
ANITA GRANDE	2	985	459	46,6	440	6	19	63	211	33	3	8	19	78	14	5	526	53,4
SUERRE	2	1 158	483	41,7	455	24	32	75	113	101	6	21	35	48	19	9	675	58,3
BUENOS AIRES	1	349	108	30,9	106	1	10	4	30	17	1	9	5	29	2	-	241	69,1
SAN MARTIN	2	1 029	366	35,6	348	9	48	26	97	31	3	109	6	19	16	2	663	64,4
DISTRITO 3 RITA	29	16 212	5 586	34,5	5 320	93	295	450	1 230	569	104	1 486	340	753	219	47	10 626	65,5
LAS PALMITAS	2	1 337	536	40,1	495	11	4	18	94	5	3	298	30	32	39	2	801	59,9
RITA	8	5 103	1 887	37,0	1 830	22	83	225	512	180	75	106	169	458	42	15	3 216	63,0
SAN PEDRO	3	1 667	555	33,3	522	12	54	11	78	24	4	302	23	14	27	6	1 112	66,7
LAS MERCEDES (NÁJERA)	2	1 067	355	33,3	335	8	14	23	61	46	5	96	48	34	15	5	712	66,7
TICABÁN	3	1 512	337	22,3	325	8	27	41	108	73	3	38	9	18	10	2	1 175	77,7
LA TERESA	2	1 226	394	32,1	379	10	12	13	115	35	3	93	9	89	14	1	832	67,9
PRIMAVERA	1	695	251	36,1	237	5	29	4	33	4	1	160	-	1	14	-	444	63,9
SANTA ROSA	1	436	231	53,0	224	4	7	13	29	65	3	83	2	18	4	3	205	47,0
PATIO SAN CRISTÓBAL	1	452	141	31,2	136	-	24	6	27	6	-	27	4	42	4	1	311	68,8
CEDRAL	1	296	129	43,6	122	4	1	24	24	1	2	53	10	3	6	1	167	56,4
SECTOR 8 (SAN GERARDO)	2	1 340	398	29,7	361	2	27	63	54	100	-	55	34	26	30	7	942	70,3
CARLOTA	1	233	84	36,1	79	3	8	4	9	1	-	47	1	6	4	1	149	63,9
SAN FRANCISCO DE CAÑO SECO	1	247	86	34,8	82	1	-	-	18	1	1	57	-	4	4	-	161	65,2
PORVENIR	1	601	202	33,6	193	3	5	5	68	28	4	71	1	8	6	3	399	66,4

**CUADRO 2.85 CANTÓN POCOCI: JUNTAS, ELECTORADO, PARTICIPACIÓN, VOTOS POR PARTIDO, NULOS, BLANCOS Y ABSTENCIONISMO PARA ALCALDE(SA)
SEGÚN DISTRITO ADMINISTRATIVO Y ELECTORAL, ELECCIONES MUNICIPALES FEBRERO 2016**

DISTRITO ADMINISTRATIVO Y ELECTORAL	JUNTAS	ELECTORADO	VOTOS RECIBIDOS													ABSTENCIONISMO		
			TOTAL GENERAL	% PARTICIPACIÓN	VOTOS POR PARTIDO										VOTOS NULOS	VOTOS BLANCOS	ABSOLUTO	%
					TOTAL	ACCESIBILIDAD SIN EXCLUSIÓN	ACCIÓN CIUDADANA	FRENTE AMPLIO	LIBERACIÓN NACIONAL	MOVIMIENTO LIBERTARIO	NUEVA GENERACIÓN	RENOVACIÓN COSTARRICENSE	REPUBLICANO SOCIAL CRISTIANO	UNIDAD SOCIAL CRISTIANA				
DISTRITO 4 ROXANA	20	10 234	3 173	31,0	3 039	46	176	224	1 154	303	18	476	207	435	110	24	7 061	69,0
LA CURIA (BUENOS AIRES)	1	191	56	29,3	56	-	1	13	16	11	-	7	-	8	-	-	135	70,7
ROXANA	6	3 861	1 166	30,2	1 114	12	91	67	349	97	15	91	119	273	42	10	2 695	69,8
LA MARAVILLA	2	804	222	27,6	207	2	26	5	80	6	-	71	10	7	13	2	582	72,4
CRUCE DE ROXANA (CRUCE DE ANABÁN)	1	365	105	28,8	99	1	5	4	29	7	-	37	5	11	3	3	260	71,2
SAN ANTONIO (EL HUMO)	4	2 379	851	35,8	820	13	13	67	451	70	1	106	51	48	28	3	1 528	64,2
C.P. ROXANA (MÓDULOS A-B-C)	1	527	103	19,5	99	1	7	23	35	8	1	2	8	14	3	1	424	80,5
LA FORTUNA	1	138	61	44,2	61	1	4	3	28	6	-	16	1	2	-	-	77	55,8
LLANO BONITO	3	1 541	507	32,9	485	16	20	24	128	93	-	144	6	54	18	4	1 034	67,1
C.P. ROXANA (MÓDULOS D-E)	1	428	102	23,8	98	-	9	18	38	5	1	2	7	18	3	1	326	76,2
DISTRITO 5 CARIARI	42	23 929	7 475	31,2	7 181	149	320	367	1 585	625	69	2 974	529	563	243	51	16 454	68,8
CAMPO KENNEDY	13	8 671	2 813	32,4	2 701	51	125	123	449	261	11	1 290	191	200	93	19	5 858	67,6
BANAMOLA	3	1 442	485	33,6	464	6	12	12	89	69	23	158	47	48	19	2	957	66,4
CAMPO CINCO (SEMILLERO)	5	3 117	901	28,9	866	17	62	24	153	36	4	466	53	51	32	3	2 216	71,1
LOS ÁNGELES	3	1 456	483	33,2	467	10	16	49	74	15	13	219	37	34	16	-	973	66,8
CAMPO DOS	2	766	296	38,6	283	3	17	35	33	7	1	110	60	17	10	3	470	61,4
CUATRO ESQUINAS	3	1 552	463	29,8	450	8	8	14	213	13	2	148	15	29	8	5	1 089	70,2
EL CEIBO	1	351	133	37,9	127	3	1	3	47	9	5	52	1	6	5	1	218	62,1
ASTÚA Y PIRIE	6	3 699	995	26,9	952	30	43	50	326	76	6	273	81	67	32	11	2 704	73,1
PROGRESO	5	2 847	884	31,1	852	19	36	57	189	137	4	257	44	109	27	5	1 963	68,9
H.A. CARIARI	1	28	22	78,6	19	2	-	-	12	2	-	1	-	2	1	2	6	21,4
DISTRITO 6 COLORADO	4	1 606	502	31,3	480	2	93	23	181	53	-	47	9	72	14	8	1 104	68,7
BARRA DEL COLORADO	1	422	139	32,9	133	1	1	8	36	15	-	8	4	60	5	1	283	67,1
BOCA TORTUGUERO	1	571	145	25,4	140	1	35	4	42	38	-	20	-	-	3	2	426	74,6
SAN GERARDO	1	513	183	35,7	175	-	57	7	92	-	-	2	5	12	5	3	330	64,3
LINDA VISTA	1	100	35	35,0	32	-	-	4	11	-	-	17	-	-	1	2	65	65,0
DISTRITO 7 LA COLONIA	11	6 192	2 367	38,2	2 290	37	168	154	502	383	18	645	112	271	64	13	3 825	61,8
SAN RAFAEL	6	3 632	1 498	41,2	1 455	23	135	88	303	264	12	366	86	178	36	7	2 134	58,8
CASCADAS	3	1 809	538	29,7	525	9	24	32	133	100	5	152	16	54	10	3	1 271	70,3
SAN BOSCO	2	751	331	44,1	310	5	9	34	66	19	1	127	10	39	18	3	420	55,9

Fuente: Tribunal Supremo de Elecciones.

**CUADRO 2.86 CANTÓN SIQUIRRES: JUNTAS, ELECTORADO, PARTICIPACIÓN, VOTOS POR PARTIDO, NULOS, BLANCOS Y ABSTENCIONISMO PARA ALCALDE(SA)
SEGÚN DISTRITO ADMINISTRATIVO Y ELECTORAL, ELECCIONES MUNICIPALES FEBRERO 2016**

DISTRITO ADMINISTRATIVO Y ELECTORAL	JUNTAS	ELECTORADO	VOTOS RECIBIDOS																ABSTENCIONISMO			
			TOTAL GENERAL	% PARTICIPACIÓN	VOTOS POR PARTIDO														VOTOS NULOS	VOTOS BLANCOS	ABSOLUTO	%
					TOTAL	ACCESIBILIDAD SIN EXCLUSIÓN	ACCIÓN CANTONAL SIQUIRRES INDEPENDIENTE	ACCIÓN CIUDADANA	AUTÉNTICO SIQUIRREÑO	FRENTE AMPLIO	LIBERACIÓN NACIONAL	MOVIMIENTO LIBERTARIO	NUOVA GENERACIÓN	RECUPERANDO VALORES	RENOVACIÓN COSTARRICENSE	REPUBLICANO SOCIAL CRISTIANO	UNIDAD SOCIAL CRISTIANA					
CANTÓN SIQUIRRES	76	38 953	14 868	38,2	14 344	1 084	363	690	2 774	677	4 497	383	483	482	1 085	205	1 621	417	107	24 085	61,8	
DISTRITO 1 SIQUIRRES	39	22 373	8 321	37,2	8 058	678	267	255	1 764	471	2 630	80	289	385	485	128	626	206	57	14 052	62,8	
SIQUIRRES	11	7 971	3 102	38,9	3 005	346	116	75	549	204	1 115	22	116	47	158	58	199	74	23	4 869	61,1	
SANTO DOMINGO (PUEBLO NUEVO)	2	1 233	396	32,1	378	18	2	3	93	20	57	9	20	21	10	12	113	14	4	837	67,9	
SAN ALBERTO NUEVO	1	475	146	30,7	142	3	10	5	6	12	18	-	2	54	21	-	11	3	1	329	69,3	
SAN ALEJO-SANTA MARTA	2	787	252	32,0	242	31	33	3	22	27	80	-	3	-	4	1	38	6	4	535	68,0	
EL COCO	1	658	265	40,3	257	47	22	12	14	19	106	-	11	-	21	1	4	7	1	393	59,7	
IMPERIO	2	962	331	34,4	319	10	2	42	88	12	41	-	24	63	13	2	22	9	3	631	65,6	
INDIANA TRES	2	788	335	42,5	318	12	2	14	137	12	38	-	28	16	31	3	25	14	3	453	57,5	
BOCA DE PARISMINA	1	275	107	38,9	98	3	-	9	21	-	30	2	1	8	1	22	1	5	4	168	61,1	
MARYLAND	2	947	286	30,2	280	8	4	12	99	46	31	6	7	47	11	2	7	5	1	661	69,8	
GUAYACÁN	1	212	96	45,3	93	7	3	16	2	-	43	-	-	-	7	1	14	1	2	116	54,7	
LUCHA	1	206	118	57,3	117	7	11	4	-	18	2	-	6	66	2	1	-	-	1	88	42,7	
BANACOL (LA ESPERANZA)	1	103	30	29,1	29	3	-	-	-	1	8	-	3	3	9	-	2	1	-	73	70,9	
COCAL	1	720	263	36,5	242	34	3	3	32	8	66	29	12	26	14	2	13	20	1	457	63,5	
SAN MARTIN	11	7 036	2 594	36,9	2 538	149	59	57	701	92	995	12	56	34	183	23	177	47	9	4 442	63,1	
DISTRITO 2 PACUARITO	11	5 022	1 921	38,3	1 831	137	44	114	578	87	418	116	44	20	109	36	128	72	18	3 101	61,7	
PACUARITO	1	700	288	41,1	276	6	4	5	117	2	35	3	4	1	7	20	72	9	3	412	58,9	
CIMARRONES	3	1 599	575	36,0	551	24	27	9	155	17	186	37	6	3	50	7	30	21	3	1 024	64,0	
PERLA	2	802	328	40,9	318	34	-	17	171	5	23	2	23	3	30	4	6	10	-	474	59,1	
MADRE DE DIOS	1	260	106	40,8	100	2	4	19	12	11	20	27	1	1	1	1	1	6	-	154	59,2	
SAN CARLOS	1	604	257	42,5	242	11	-	15	73	47	53	13	5	11	3	2	9	11	4	347	57,5	
FREEMAN	1	446	111	24,9	106	20	-	3	32	1	30	2	4	-	10	1	3	3	2	335	75,1	
CULTIVEZ	1	492	204	41,5	192	35	9	24	13	4	60	32	1	1	8	1	4	9	3	288	58,5	
ALTO LAS BRISAS DE PACUARITO	1	119	52	43,7	46	5	-	22	5	-	11	-	-	-	-	-	3	3	3	67	56,3	
DISTRITO 3 FLORIDA	5	1 386	661	47,7	637	24	5	86	15	9	240	1	30	10	56	2	159	21	3	725	52,3	
FLORIDA	2	997	503	50,5	481	10	2	69	15	8	184	1	23	5	41	1	122	21	1	494	49,5	
SAN ANTONIO	1	214	88	41,1	87	14	2	13	-	1	23	-	1	5	13	1	14	-	1	126	58,9	
SAN JOSÉ O BAJOS DE PASCUA (ESTACIÓN)	1	93	22	23,7	21	-	1	2	-	-	6	-	4	-	-	-	8	-	1	71	76,3	
SAN ISIDRO O ALTOS DE PASCUA	1	82	48	58,5	48	-	-	2	-	-	27	-	2	-	2	-	15	-	-	34	41,5	
DISTRITO 4 GERMANIA	5	2 078	825	39,7	797	106	20	66	82	19	204	19	35	7	140	20	79	22	6	1 253	60,3	
MILANO O NEGUEV	1	468	202	43,2	193	73	8	26	1	-	14	7	8	-	25	14	17	7	2	266	56,8	
GERMANIA	2	740	309	41,8	298	11	3	12	37	4	83	7	5	2	109	4	21	8	3	431	58,2	
HEREDIANA	2	870	314	36,1	306	22	9	28	44	15	107	5	22	5	6	2	41	7	1	556	63,9	

**CUADRO 2.86 CANTÓN SIQUIRRES: JUNTAS, ELECTORADO, PARTICIPACIÓN, VOTOS POR PARTIDO, NULOS, BLANCOS Y ABSTENCIONISMO PARA ALCALDE(SA)
SEGÚN DISTRITO ADMINISTRATIVO Y ELECTORAL, ELECCIONES MUNICIPALES FEBRERO 2016**

DISTRITO ADMINISTRATIVO Y ELECTORAL	JUNTAS	ELECTORADO	VOTOS RECIBIDOS															ABSTENCIONISMO			
			TOTAL GENERAL	% PARTICIPACIÓN	VOTOS POR PARTIDO											VOTOS NULOS	VOTOS BLANCOS	ABSOLUTO	%		
					TOTAL	ACCESIBILIDAD SIN EXCLUSIÓN	ACCIÓN CANTONAL SIQUIRRES INDEPENDIENTE	ACCIÓN CIUDADANA	AUTÉNTICO SIQUIRREÑO	FRENTE AMPLIO	LIBERACIÓN NACIONAL	MOVIMIENTO LIBERTARIO	NUEVA GENERACIÓN	RECUPERANDO VALORES	RENOVACIÓN COSTARRICENSE					REPUBLICANO SOCIAL CRISTIANO	UNIDAD SOCIAL CRISTIANA
DISTRITO 5 EL CAIRO	9	4 399	1 609	36,6	1 538	97	19	96	209	54	382	153	72	34	163	4	255	58	13	2 790	63,4
EL CAIRO	6	3 602	1 308	36,3	1 250	86	10	84	159	32	330	116	65	28	142	4	194	49	9	2 294	63,7
SEIS AMIGOS	1	197	68	34,5	63	3	4	4	17	5	12	1	6	1	2	-	8	5	-	129	65,5
EL PEJE	1	512	201	39,3	195	7	-	8	31	17	38	31	1	5	18	-	39	3	3	311	60,7
BELLAVISTA	1	88	32	36,4	30	1	5	-	2	-	2	5	-	-	1	-	14	1	1	56	63,6
DISTRITO 6 ALEGRÍA	7	3 695	1 531	41,4	1 483	42	8	73	126	37	623	14	13	26	132	15	374	38	10	2 164	58,6
ALEGRÍA	3	1 453	597	41,1	578	23	2	30	24	8	311	1	8	6	46	2	117	14	5	856	58,9
ALTO HEREDIANA (SAN ISIDRO)	3	1 777	737	41,5	713	17	2	36	76	24	240	12	5	18	56	11	216	21	3	1 040	58,5
PORTÓN IBERIA	1	465	197	42,4	192	2	4	7	26	5	72	1	-	2	30	2	41	3	2	268	57,6

Fuente: Tribunal Supremo de Elecciones.

**CUADRO 2.87 CANTÓN TALAMANCA: JUNTAS, ELECTORADO, PARTICIPACIÓN, VOTOS POR PARTIDO, NULOS, BLANCOS Y ABSTENCIONISMO PARA ALCALDE(SA)
SEGÚN DISTRITO ADMINISTRATIVO Y ELECTORAL, ELECCIONES MUNICIPALES FEBRERO 2016**

DISTRITO ADMINISTRATIVO Y ELECTORAL	JUNTAS	ELECTORADO	VOTOS RECIBIDOS											ABSTENCIONISMO		
			TOTAL GENERAL	% PARTICIPACIÓN	VOTOS POR PARTIDO						VOTOS NULOS	VOTOS BLANCOS	ABSOLUTO	%		
					TOTAL	ACCIÓN CIUDADANA	FRENTE AMPLIO	LIBERACIÓN NACIONAL	MOVIMIENTO LIBERTARIO	RENOVACIÓN COSTARRICENSE					REPUBLICANO SOCIAL CRISTIANO	UNIDAD SOCIAL CRISTIANA
CANTÓN TALAMANCA	38	19 165	9 197	48,0	8 838	138	597	2 292	1 834	256	662	3 059	249	110	9 968	52,0
DISTRITO 1 BRATSI	10	5 363	2 662	49,6	2 556	43	128	809	383	90	150	953	68	38	2 701	50,4
BRATSI (BAMBÚ O DON DIEGO)	1	425	201	47,3	192	-	4	67	32	3	1	85	8	1	224	52,7
BRIBRÍ (FIELDS)	4	2 805	1 484	52,9	1 427	25	56	432	209	60	53	592	40	17	1 321	47,1
SHIROLES (XIROLES)	3	1 818	825	45,4	794	8	64	254	127	26	80	235	16	15	993	54,6
SIBUJÚ	1	295	139	47,1	132	10	4	54	7	1	16	40	2	5	156	52,9
H.A. SANTA LUISA	1	20	13	65,0	11	-	-	2	8	-	-	1	2	-	7	35,0
DISTRITO 2 SIXAOLA	8	4 262	2 014	47,3	1 939	25	124	397	389	102	97	805	62	13	2 248	52,7
SIXAOLA	2	1 274	494	38,8	470	14	20	102	137	10	46	141	20	4	780	61,2
PARAÍSO	2	1 366	685	50,1	660	3	72	84	122	22	25	332	22	3	681	49,9
GANDOCA	1	191	122	63,9	114	3	18	44	15	-	2	32	6	2	69	36,1
DAYTONIA	1	559	275	49,2	267	1	9	44	50	42	5	116	6	2	284	50,8
MARGARITA	2	872	438	50,2	428	4	5	123	65	28	19	184	8	2	434	49,8
DISTRITO 3 CAHUITA	10	5 154	2 437	47,3	2 348	28	123	776	772	48	243	358	66	23	2 717	52,7
CAHUITA	2	997	408	40,9	394	2	13	130	73	2	97	77	10	4	589	59,1
PUERTO VIEJO	2	1 385	516	37,3	491	10	51	182	83	21	42	102	17	8	869	62,7
MANZANILLO	1	300	154	51,3	152	2	6	24	101	3	2	14	2	-	146	48,7
HOME CREEK	3	1 773	963	54,3	926	9	19	304	383	20	65	126	29	8	810	45,7
DINDIRÍ O CARBÓN DOS	1	128	88	68,8	87	-	-	31	52	-	3	1	1	-	40	31,3
BORDÓN	1	571	308	53,9	298	5	34	105	80	2	34	38	7	3	263	46,1
DISTRITO 4 TELIRE	10	4 386	2 084	47,5	1 995	42	222	310	290	16	172	943	53	36	2 302	52,5
AMUBRI	3	1 812	892	49,2	844	18	138	223	95	10	53	307	30	18	920	50,8
COROMA (COLOQCHA)	1	394	228	57,9	225	3	15	11	55	1	20	120	3	-	166	42,1
KATSI	1	613	214	34,9	205	11	16	31	51	2	2	92	1	8	399	65,1
SEPEQUE	2	972	538	55,3	517	8	39	28	36	1	12	393	11	10	434	44,7
TELIRE (BLEY)	1	213	71	33,3	69	-	-	-	1	1	60	7	2	-	142	66,7
YORKIN	1	209	108	51,7	107	2	14	13	52	-	8	18	1	-	101	48,3
JAKCATACLA (MESA DE PIEDRA)	1	173	33	19,1	28	-	-	4	-	1	17	6	5	-	140	80,9

Fuente: Tribunal Supremo de Elecciones.

**CUADRO 2.88 CANTÓN MATINA: JUNTAS, ELECTORADO, PARTICIPACIÓN, VOTOS POR PARTIDO, NULOS, BLANCOS Y ABSTENCIONISMO PARA ALCALDE(SA)
SEGÚN DISTRITO ADMINISTRATIVO Y ELECTORAL, ELECCIONES MUNICIPALES FEBRERO 2016**

DISTRITO ADMINISTRATIVO Y ELECTORAL	JUNTAS	ELECTORADO	VOTOS RECIBIDOS												ABSTENCIONISMO		
			TOTAL GENERAL	% PARTICIPACIÓN	VOTOS POR PARTIDO								VOTOS NULOS	VOTOS BLANCOS	ABSOLUTO	%	
					TOTAL	ACCESIBILIDAD SIN EXCLUSIÓN	ACCIÓN CIUDADANA	FRENTE AMPLIO	LIBERACIÓN NACIONAL	MOVIMIENTO LIBERTARIO	RENOVACIÓN COSTARRICENSE	REPUBLICANO SOCIAL CRISTIANO					UNIDAD SOCIAL CRISTIANA
CANTÓN MATINA	39	20 908	10 637	50,9	10 181	91	696	88	3 263	196	1 293	2 205	2 349	372	84	10 271	49,1
DISTRITO 1 MATINA	11	5 033	2 633	52,3	2 498	48	206	25	1 008	52	366	499	294	114	21	2 400	47,7
MATINA	3	2 077	1 103	53,1	1 045	27	96	17	489	4	127	178	107	51	7	974	46,9
CORINA	1	514	217	42,2	206	1	21	1	74	8	29	62	10	9	2	297	57,8
BRISTOL	1	459	313	68,2	291	4	11	1	114	12	93	53	3	19	3	146	31,8
SAN MIGUEL	1	368	182	49,5	172	3	8	2	44	11	14	41	49	8	2	186	50,5
LÍNEA B	2	845	402	47,6	388	10	38	4	134	4	63	70	65	12	2	443	52,4
CUATRO MILLAS	1	279	161	57,7	151	2	12	-	79	-	3	35	20	8	2	118	42,3
PALMERA (CATSAQIBI)	1	237	93	39,2	86	-	10	-	18	2	8	34	14	5	2	144	60,8
ESPERANZA	1	254	162	63,8	159	1	10	-	56	11	29	26	26	2	1	92	36,2
DISTRITO 2 BATÁN	19	10 447	5 174	49,5	4 947	33	313	52	1 364	91	515	1 193	1 386	185	42	5 273	50,5
BATÁN	10	6 766	3 274	48,4	3 139	19	194	28	841	40	364	795	858	114	21	3 492	51,6
LUZÓN	2	732	379	51,8	364	4	27	7	115	2	38	78	93	11	4	353	48,2
VEINTIOCHO MILLAS O WALDEK	2	882	416	47,2	384	3	29	1	114	35	8	134	60	29	3	466	52,8
SAHARA	1	646	343	53,1	333	4	35	-	129	7	18	93	47	8	2	303	46,9
SANTA MARTA	2	782	471	60,2	447	2	2	4	88	3	41	54	253	15	9	311	39,8
ESPAVEL (VEGAS)	1	308	125	40,6	121	-	14	11	27	1	14	26	28	3	1	183	59,4
BARBILLA NORTE	1	331	166	50,2	159	1	12	1	50	3	32	13	47	5	2	165	49,8
DISTRITO 3 CARRANDI	9	5 428	2 830	52,1	2 736	10	177	11	891	53	412	513	669	73	21	2 598	47,9
ZENT	2	1 283	653	50,9	625	4	106	1	128	13	158	103	112	24	4	630	49,1
ESTRADA	2	1 086	550	50,6	532	3	17	3	167	6	33	81	222	10	8	536	49,4
CUBA	4	2 462	1 260	51,2	1 228	2	42	5	393	29	188	268	301	24	8	1 202	48,8
SANTA MARÍA	1	597	367	61,5	351	1	12	2	203	5	33	61	34	15	1	230	38,5

Fuente: Tribunal Supremo de Elecciones.

**CUADRO 2.89 CANTÓN GUÁCIMO: JUNTAS, ELECTORADO, PARTICIPACIÓN, VOTOS POR PARTIDO, NULOS, BLANCOS Y ABSTENCIONISMO PARA ALCALDE(SA)
SEGÚN DISTRITO ADMINISTRATIVO Y ELECTORAL, ELECCIONES MUNICIPALES FEBRERO 2016**

DISTRITO ADMINISTRATIVO Y ELECTORAL	JUNTAS	ELECTORADO	VOTOS RECIBIDOS												ABSTENCIONISMO		
			TOTAL GENERAL	% PARTICIPACIÓN	VOTOS POR PARTIDO								VOTOS NULOS	VOTOS BLANCOS	ABSOLUTO	%	
					TOTAL	ACCIÓN CIUDADANA	FRENTE AMPLIO	LIBERACIÓN NACIONAL	MOVIMIENTO LIBERTARIO	RECUPERANDO VALORES	RENOVACIÓN COSTARRICENSE	REPUBLICANO SOCIAL CRISTIANO					UNIDAD SOCIAL CRISTIANA
CANTÓN GUÁCIMO	49	27 679	9 563	34,5	9 270	1 668	665	3 496	104	936	405	185	1 811	234	59	18 116	65,5
DISTRITO 1 GUÁCIMO	22	12 540	4 186	33,4	4 058	798	210	1 464	40	331	130	56	1 029	101	27	8 354	66,6
GUÁCIMO	14	9 238	2 980	32,3	2 897	576	155	1 002	23	250	113	35	743	65	18	6 258	67,7
HOGAR	1	709	222	31,3	210	32	8	97	6	4	3	1	59	10	2	487	68,7
BOSQUE	2	872	308	35,3	290	72	3	92	2	21	3	2	95	12	6	564	64,7
PARISMINA	1	627	277	44,2	270	59	18	97	2	32	5	13	44	7	-	350	55,8
SAN LUIS	2	938	295	31,4	289	57	24	110	6	24	5	5	58	5	1	643	68,6
LAS COLINAS	1	140	90	64,3	88	2	1	56	1	-	1	-	27	2	-	50	35,7
H.A. DAVID GARRO	1	16	14	87,5	14	-	1	10	-	-	-	-	3	-	-	2	12,5
DISTRITO 2 MERCEDES	2	854	350	41,0	346	33	11	184	-	39	6	2	71	3	1	504	59,0
IROQUOIS	2	854	350	41,0	346	33	11	184	-	39	6	2	71	3	1	504	59,0
DISTRITO 3 POCORA	8	4 391	1 647	37,5	1 588	75	71	775	10	279	106	48	224	49	10	2 744	62,5
POCORA PARTE NORTE	4	2 442	956	39,1	920	47	54	485	5	113	68	37	111	29	7	1 486	60,9
OJO DE AGUA O SAN GERARDO (DESTIERRO)	1	47	17	36,2	17	-	-	17	-	-	-	-	-	-	-	30	63,8
POCORA PARTE SUR	2	1 399	477	34,1	459	18	8	198	1	138	26	7	63	15	3	922	65,9
ARGENTINA	1	503	197	39,2	192	10	9	75	4	28	12	4	50	5	-	306	60,8
DISTRITO 4 RÍO JIMÉNEZ	10	6 070	2 083	34,3	2 028	440	176	683	49	172	142	66	300	45	10	3 987	65,7
RÍO JIMÉNEZ (BALSAVILLE)	7	4 393	1 323	30,1	1 281	299	82	363	44	128	47	59	259	36	6	3 070	69,9
SANTA ROSA	2	1 035	473	45,7	467	105	77	146	1	20	91	5	22	4	2	562	54,3
LOS ÁNGELES	1	642	287	44,7	280	36	17	174	4	24	4	2	19	5	2	355	55,3
DISTRITO 5 DUACARÍ	7	3 824	1 297	33,9	1 250	322	197	390	5	115	21	13	187	36	11	2 527	66,1
VILLAFRANCA	3	1 608	499	31,0	475	39	148	145	3	46	11	4	79	20	4	1 109	69,0
PUEBLO NUEVO O ZANCUDO	1	653	204	31,2	196	12	5	84	-	11	1	3	80	5	3	449	68,8
LIMBO	3	1 563	594	38,0	579	271	44	161	2	58	9	6	28	11	4	969	62,0

Fuente: Tribunal Supremo de Elecciones.

CAPÍTULO III

Elecciones para regidor(a)

**CUADRO 3.1 COSTA RICA: JUNTAS, ELECTORADO, VOTOS POR PARTIDO, NULOS Y BLANCOS, PARA REGIDOR(A)
POR PROVINCIA, ELECCIONES MUNICIPALES FEBRERO 2016**

JUNTAS, ELECTORADO, VOTOS POR PARTIDO, NULOS Y BLANCOS	PROVINCIA							
	TOTAL	SAN JOSÉ	ALAJUELA	CARTAGO	HEREDIA	GUANACASTE	PUNTARENAS	LIMÓN
JUNTAS	5 630	1 766	1 102	629	511	502	648	472
ELECTORADO	3 178 364	1 088 827	604 089	374 190	319 674	231 102	299 228	261 254
VOTOS RECIBIDOS	1 125 370	329 633	229 657	137 010	111 196	101 814	115 978	100 082
VOTOS POR PARTIDO	1 095 209	322 783	223 935	132 644	108 941	98 749	111 930	96 227
ACCESIBILIDAD SIN EXCLUSIÓN	20 889	5 490	2 994	6 768	243	2 260	939	2 195
ACCIÓN CANTONAL SIQUIRRES INDEPENDIENTE	377	-	-	-	-	-	-	377
ACCIÓN CIUDADANA	127 151	32 416	31 153	15 810	12 547	14 259	14 959	6 007
ACUERDO DE ALIANZA DE QUEPOS	435	-	-	-	-	-	435	-
ALIANZA CRISTIANA SANTANEÑA	546	546	-	-	-	-	-	-
ALIANZA DEMÓCRATA CRISTIANA	12 307	-	-	12 307	-	-	-	-
ALIANZA POR PALMARES	2 591	-	2 591	-	-	-	-	-
ALIANZA POR SAN JOSÉ	18 933	18 933	-	-	-	-	-	-
ALIANZA SANCARLEÑA	1 002	-	1 002	-	-	-	-	-
ALIANZA SOCIAL POR LA UNIÓN	2 884	-	-	2 884	-	-	-	-
AUTÉNTICO LABRADOR DE CORONADO	2 854	2 854	-	-	-	-	-	-
AUTÉNTICO LIMONENSE	11 750	-	-	-	-	-	-	11 750
AUTÉNTICO SIQUIRREÑO	2 457	-	-	-	-	-	-	2 457
AUTÓNOMO OROMONTANO	582	-	-	-	-	-	582	-
AVANCE MONTES DE OCA	2 038	2 038	-	-	-	-	-	-
BARVA UNIDA	695	-	-	-	695	-	-	-
COALICIÓN ALIANZA POR BELEN	1 325	-	-	-	1 325	-	-	-
COALICIÓN GENTE MONTES DE OCA	3 822	3 822	-	-	-	-	-	-
COALICIÓN SOMOS TIBÁS	2 494	2 494	-	-	-	-	-	-
COALICIÓN UNIDOS POR GUATUSO	450	-	450	-	-	-	-	-
CURRIDABAT SIGLO XXI	7 029	7 029	-	-	-	-	-	-
DE LOS TRABAJADORES	1 520	443	706	-	-	-	173	198
DEL SOL	2 226	2 226	-	-	-	-	-	-
DEMÓCRATA	286	286	-	-	-	-	-	-
DESAMPARADOS UNIDO	1 583	1 583	-	-	-	-	-	-
ECOLÓGICO COMUNAL COSTARRICENSE	3 644	3 644	-	-	-	-	-	-
FRENTE AMPLIO	58 742	17 592	8 579	8 512	8 703	5 309	4 554	5 493
FUERZA DEMOCRÁTICA DESAMPARADEÑA	1 237	1 237	-	-	-	-	-	-

**CUADRO 3.1 COSTA RICA: JUNTAS, ELECTORADO, VOTOS POR PARTIDO, NULOS Y BLANCOS, PARA REGIDOR(A)
POR PROVINCIA, ELECCIONES MUNICIPALES FEBRERO 2016**

JUNTAS, ELECTORADO, VOTOS POR PARTIDO, NULOS Y BLANCOS	PROVINCIA							
	TOTAL	SAN JOSÉ	ALAJUELA	CARTAGO	HEREDIA	GUANACASTE	PUNTARENAS	LIMÓN
FUERZAS UNIDAS PARA EL CAMBIO	597	597	-	-	-	-	-	-
GARABITO ECOLÓGICO	373	-	-	-	-	-	373	-
INDEPENDIENTE ESCAZUCEÑO	976	976	-	-	-	-	-	-
INTEGRACIÓN NACIONAL	12 515	3 073	703	-	-	5 413	3 326	-
JUSTICIA GENERALEÑA	2 265	2 265	-	-	-	-	-	-
LIBERACIÓN NACIONAL	337 502	82 529	85 424	41 372	37 981	35 098	33 113	21 985
LIGA RAMONENSE	1 686	-	1 686	-	-	-	-	-
LIMÓN INDEPENDIENTE	477	-	-	-	-	-	-	477
MOVIMIENTO AVANCE SANTO DOMINGO	3 000	-	-	-	3 000	-	-	-
MOVIMIENTO LIBERTARIO	39 918	13 315	6 548	3 321	2 738	3 753	3 309	6 934
NUEVA GENERACIÓN	42 466	17 347	9 342	4 465	4 315	4 185	2 012	800
NUEVA MAYORÍA GRIEGA	5 009	-	5 009	-	-	-	-	-
PARRITA INDEPENDIENTE	928	-	-	-	-	-	928	-
PROGRESO COMUNAL DESAMPARADEÑO	1 043	1 043	-	-	-	-	-	-
PUEBLO GARABITO	671	-	-	-	-	-	671	-
PURISCALEÑOS DE CORAZÓN	407	407	-	-	-	-	-	-
RECUPERANDO VALORES	1 891	-	-	-	-	-	-	1 891
RENOVACIÓN CARTAGO	2 840	-	-	2 840	-	-	-	-
RENOVACIÓN COSTARRICENSE	32 744	6 554	8 559	223	980	868	4 067	11 493
RENOVEMOS ALAJUELA	5 902	-	5 902	-	-	-	-	-
REPUBLICANO SOCIAL CRISTIANO	69 076	20 663	17 025	4 439	6 719	5 977	7 717	6 536
RESCATE CANTONAL LA UNIÓN	3 024	-	-	3 024	-	-	-	-
RESTAURACIÓN NACIONAL	13 679	10 040	1 509	316	1 128	-	686	-
RESTAURACIÓN PARRITEÑA	391	-	-	-	-	-	391	-
SOLIDARIDAD	1 781	1 781	-	-	-	-	-	-
TODO POR FLORES	1 404	-	-	-	1 404	-	-	-
UNIDAD SOCIAL CRISTIANA	198 332	50 296	34 753	19 145	27 163	21 627	27 714	17 634
UNIÓN GUARQUEÑO	2 417	-	-	2 417	-	-	-	-
VERDE	4 801	-	-	4 801	-	-	-	-
VIVA PUNTARENAS	5 981	-	-	-	-	-	5 981	-
YUNTA PROGRESISTA ESCAZUCEÑA	9 264	9 264	-	-	-	-	-	-
VOTOS NULOS	21 714	5 000	4 100	2 995	1 716	2 206	2 792	2 905
VOTOS BLANCOS	8 447	1 850	1 622	1 371	539	859	1 256	950

Fuente: Tribunal Supremo de Elecciones.

**CUADRO 3.2 PROVINCIA SAN JOSÉ: JUNTAS, ELECTORADO, VOTOS POR PARTIDO, NULOS Y BLANCOS
PARA REGIDOR(A), POR CANTÓN, ELECCIONES MUNICIPALES FEBRERO 2016**

JUNTAS, ELECTORADO, VOTOS POR PARTIDO, NULOS Y BLANCOS	TOTAL	CANTÓN																			
		SAN JOSÉ	ESCAZÚ	DESAMPARADOS	PURISCAL	TARRAZÚ	ASERÍ	MORA	GOICOECHEA	SANTA ANA	ALAJUELITA	VÁZQUEZ DE CORONADO	ACOSTA	TIBÁS	MORAVIA	MONTES DE OCA	TURRUBARES	DOTA	CURRIDABAT	PÉREZ ZELEDÓN	LEÓN CORTÉS CASTRO
JUNTAS	1 766	347	66	243	63	25	68	41	133	51	72	76	38	79	59	63	15	13	70	221	23
ELECTORADO	1 088 827	231 682	44 982	156 610	27 437	11 843	41 808	20 263	88 592	32 863	49 065	51 588	16 028	55 709	43 464	41 908	4 484	5 376	47 469	108 626	9 030
VOTOS RECIBIDOS	329 633	61 104	17 495	38 109	10 451	4 624	11 817	8 246	21 496	14 054	14 951	15 660	6 493	13 569	12 591	13 074	2 883	2 971	15 485	40 692	3 868
VOTOS POR PARTIDO	322 783	59 846	17 223	37 365	10 129	4 499	11 517	8 052	21 063	13 847	14 619	15 382	6 333	13 278	12 411	12 873	2 828	2 888	15 234	39 650	3 746
ACCESIBILIDAD SIN EXCLUSIÓN	5 490	-	269	1 074	-	-	-	-	3 433	190	-	-	-	-	-	-	-	-	149	375	-
ACCIÓN CIUDADANA	32 416	3 787	359	2 220	2 051	535	2 470	1 362	1 854	1 604	921	1 711	2 815	-	3 928	-	91	254	1 089	4 402	963
ALIANZA CRISTIANA SANTANEÑA	546	-	-	-	-	-	-	-	-	546	-	-	-	-	-	-	-	-	-	-	-
ALIANZA POR SAN JOSÉ	18 933	18 933	-	-	-	-	-	-	-	-	-	-	-	-	-	-	-	-	-	-	-
AUTÉNTICO LABRADOR DE CORONADO	2 854	-	-	-	-	-	-	-	-	-	-	2 854	-	-	-	-	-	-	-	-	-
AVANCE MONTES DE OCA	2 038	-	-	-	-	-	-	-	-	-	-	-	-	-	-	2 038	-	-	-	-	-
COALICIÓN GENTE MONTES DE OCA	3 822	-	-	-	-	-	-	-	-	-	-	-	-	-	-	3 822	-	-	-	-	-
COALICIÓN SOMOS TIBÁS	2 494	-	-	-	-	-	-	-	-	-	-	-	-	2 494	-	-	-	-	-	-	-
CURRIDABAT SIGLO XXI	7 029	-	-	-	-	-	-	-	-	-	-	-	-	-	-	-	-	-	7 029	-	-
DE LOS TRABAJADORES	443	386	-	-	-	-	-	-	-	-	-	-	-	-	-	-	-	-	57	-	-
DEL SOL	2 226	-	-	-	-	-	-	-	-	2 226	-	-	-	-	-	-	-	-	-	-	-
DEMÓCRATA	286	-	-	-	-	-	-	-	-	-	-	286	-	-	-	-	-	-	-	-	-
DESAMPARADOS UNIDO	1 583	-	-	1 583	-	-	-	-	-	-	-	-	-	-	-	-	-	-	-	-	-
ECOLÓGICO COMUNAL COSTARRICENSE	3 644	-	-	3 644	-	-	-	-	-	-	-	-	-	-	-	-	-	-	-	-	-
FRENTE AMPLIO	17 592	4 128	752	2 500	435	550	1 593	366	2 220	-	575	980	-	-	891	-	-	287	689	1 626	-
FUERZA DEMOCRÁTICA DESAMPARADEÑA	1 237	-	-	1 237	-	-	-	-	-	-	-	-	-	-	-	-	-	-	-	-	-
FUERZAS UNIDAS PARA EL CAMBIO	597	597	-	-	-	-	-	-	-	-	-	-	-	-	-	-	-	-	-	-	-
INDEPENDIENTE ESCAZUCEÑO	976	-	976	-	-	-	-	-	-	-	-	-	-	-	-	-	-	-	-	-	-
INTEGRACIÓN NACIONAL	3 073	2 802	-	-	-	-	-	-	-	-	-	-	-	271	-	-	-	-	-	-	-
JUSTICIA GENERALEÑA	2 265	-	-	-	-	-	-	-	-	-	-	-	-	-	-	-	-	-	-	2 265	-
LIBERACIÓN NACIONAL	82 529	11 278	2 549	11 681	3 231	1 180	4 943	1 435	5 303	4 542	1 748	2 696	1 788	4 622	3 044	2 353	1 070	1 931	3 007	11 463	2 665
MOVIMIENTO LIBERTARIO	13 315	2 093	1 468	1 403	281	110	299	179	1 560	1 770	390	262	-	1 132	643	536	20	10	276	765	118
NUEVA GENERACIÓN	17 347	1 358	284	703	300	40	445	3 271	638	412	3 711	182	-	534	1 035	470	1 100	96	190	2 578	-
PROGRESO COMUNAL DESAMPARADEÑO	1 043	-	-	1 043	-	-	-	-	-	-	-	-	-	-	-	-	-	-	-	-	-
PURISCALEÑOS DE CORAZÓN	407	-	-	-	407	-	-	-	-	-	-	-	-	-	-	-	-	-	-	-	-
RENOVACIÓN COSTARRICENSE	6 554	1 002	171	718	-	-	-	-	-	174	3 142	-	-	718	398	-	-	-	231	-	-
REPUBLICANO SOCIAL CRISTIANO	20 663	4 046	485	3 285	-	881	-	69	1 170	914	1 040	5 403	-	895	-	-	121	-	665	1 689	-

**CUADRO 3.2 PROVINCIA SAN JOSÉ: JUNTAS, ELECTORADO, VOTOS POR PARTIDO, NULOS Y BLANCOS
PARA REGIDOR(A), POR CANTÓN, ELECCIONES MUNICIPALES FEBRERO 2016**

JUNTAS, ELECTORADO, VOTOS POR PARTIDO, NULOS Y BLANCOS	TOTAL	CANTÓN																			
		SAN JOSÉ	ESCAZÚ	DESAMPARADOS	PURISCAL	TARRAZÚ	ASERRÍ	MORA	GOICOECHEA	SANTA ANA	ALAJUELITA	VÁZQUEZ DE CORONADO	ACOSTA	TIBÁS	MORAVIA	MONTES DE OCA	TURRUBARES	DOTA	CURRIDABAT	PÉREZ ZELEDÓN	LEÓN CORTÉS CASTRO
RESTAURACIÓN NACIONAL	10 040	762	-	2 448	-	-	149	-	1 089	-	-	-	-	368	342	1 893	-	-	484	2 505	-
SOLIDARIDAD	1 781	1 781	-	-	-	-	-	-	-	-	-	-	-	-	-	-	-	-	-	-	-
UNIDAD SOCIAL CRISTIANA	50 296	6 893	646	3 826	3 424	1 203	1 618	1 370	3 796	1 469	3 092	1 008	1 730	2 244	2 130	1 761	426	310	1 368	11 982	-
YUNTA PROGRESISTA ESCAZUCEÑA	9 264	-	9 264	-	-	-	-	-	-	-	-	-	-	-	-	-	-	-	-	-	-
VOTOS NULOS	5 000	970	211	541	204	73	211	141	330	132	264	231	113	237	137	163	27	38	180	730	67
VOTOS BLANCOS	1 850	288	61	203	118	52	89	53	103	75	68	47	47	54	43	38	28	45	71	312	55

Fuente: Tribunal Supremo de Elecciones.

**CUADRO 3.3 PROVINCIA ALAJUELA: JUNTAS, ELECTORADO, VOTOS POR PARTIDO, NULOS Y BLANCOS
PARA REGIDOR(A), POR CANTÓN, ELECCIONES MUNICIPALES FEBRERO 2016**

JUNTAS, ELECTORADO, VOTOS POR PARTIDO, NULOS Y BLANCOS	TOTAL	CANTÓN														
		ALAJUELA	SAN RAMÓN	GRECIA	SAN MATEO	ATENAS	NARANJO	PALMARES	POÁS	OROTINA	SAN CARLOS	ZARCERO	VALVERDE VEGA	UPALA	LOS CHILES	GUATUSO
JUNTAS	1 102	312	113	104	11	35	57	47	36	28	200	21	27	60	28	23
ELECTORADO	604 089	193 568	60 762	57 118	4 365	19 661	30 801	28 151	20 803	14 762	102 906	8 802	14 208	26 574	11 212	10 396
VOTOS RECIBIDOS	229 657	56 900	22 590	21 521	2 702	9 646	13 067	12 702	9 018	6 464	42 809	4 776	6 769	11 070	4 856	4 767
VOTOS POR PARTIDO	223 935	55 593	21 816	21 032	2 640	9 408	12 696	12 376	8 784	6 364	41 767	4 670	6 653	10 784	4 737	4 615
ACCESIBILIDAD SIN EXCLUSIÓN	2 994	2 630	-	294	-	-	-	70	-	-	-	-	-	-	-	-
ACCIÓN CIUDADANA	31 153	3 707	2 993	1 083	397	2 438	2 268	2 809	1 548	77	10 088	-	531	2 446	768	-
ALIANZA POR PALMARES	2 591	-	-	-	-	-	-	2 591	-	-	-	-	-	-	-	-
ALIANZA SANCARLEÑA	1 002	-	-	-	-	-	-	-	-	-	1 002	-	-	-	-	-
COALICIÓN UNIDOS POR GUATUSO	450	-	-	-	-	-	-	-	-	-	-	-	-	-	-	450
DE LOS TRABAJADORES	706	289	-	-	-	-	139	-	-	-	-	-	-	-	278	-
FRENTE AMPLIO	8 579	2 146	1 352	831	196	510	765	402	648	-	704	-	-	290	735	-
INTEGRACIÓN NACIONAL	703	-	-	-	-	-	703	-	-	-	-	-	-	-	-	-
LIBERACIÓN NACIONAL	85 424	25 829	8 402	6 223	1 558	2 563	1 992	3 023	2 230	3 438	17 731	2 496	1 754	5 178	1 669	1 338
LIGA RAMONENSE	1 686	-	1 686	-	-	-	-	-	-	-	-	-	-	-	-	-
MOVIMIENTO LIBERTARIO	6 548	2 035	201	2 122	89	354	577	459	-	-	-	62	-	117	123	409
NUEVA GENERACIÓN	9 342	735	2 978	-	-	-	-	648	120	91	2 465	-	1 677	-	-	628
NUEVA MAYORÍA GRIEGA	5 009	-	-	5 009	-	-	-	-	-	-	-	-	-	-	-	-
RENOVACIÓN COSTARRICENSE	8 559	2 187	685	638	-	-	1 839	293	856	77	1 748	-	-	-	236	-
RENOVEMOS ALAJUELA	5 902	5 902	-	-	-	-	-	-	-	-	-	-	-	-	-	-
REPUBLICANO SOCIAL CRISTIANO	17 025	1 548	1 615	2 526	168	1 142	1 245	259	1 238	48	2 584	391	-	2 753	586	922
RESTAURACIÓN NACIONAL	1 509	643	256	-	-	-	-	-	355	255	-	-	-	-	-	-
UNIDAD SOCIAL CRISTIANA	34 753	7 942	1 648	2 306	232	2 401	3 168	1 822	1 789	2 378	5 445	1 721	2 691	-	342	868
VOTOS NULOS	4 100	959	528	365	29	157	275	222	189	75	795	72	81	166	87	100
VOTOS BLANCOS	1 622	348	246	124	33	81	96	104	45	25	247	34	35	120	32	52

Fuente: Tribunal Supremo de Elecciones.

**CUADRO 3.4 PROVINCIA CARTAGO: JUNTAS, ELECTORADO, VOTOS POR PARTIDO, NULOS Y BLANCOS
PARA REGIDOR(A), POR CANTÓN, ELECCIONES MUNICIPALES FEBRERO 2016**

JUNTAS, ELECTORADO, VOTOS POR PARTIDO, NULOS Y BLANCOS	TOTAL	CANTÓN							
		CARTAGO	PARAÍSO	LA UNIÓN	JIMÉNEZ	TURRIALBA	ALVARADO	OREAMUNO	EL GUARCO
JUNTAS	629	183	74	106	22	122	19	56	47
ELECTORADO	374 190	117 991	44 765	67 581	11 681	55 945	9 985	34 952	31 290
VOTOS RECIBIDOS	137 010	42 278	19 127	19 290	6 530	20 392	4 829	12 104	12 460
VOTOS POR PARTIDO	132 644	41 093	18 387	18 857	6 198	19 693	4 663	11 680	12 073
ACCESIBILIDAD SIN EXCLUSIÓN	6 768	2 037	4 273	274	184	-	-	-	-
ACCIÓN CIUDADANA	15 810	3 308	590	838	1 385	5 365	955	2 458	911
ALIANZA DEMÓCRATA CRISTIANA	12 307	6 021	1 017	1 822	216	706	168	1 601	756
ALIANZA SOCIAL POR LA UNIÓN	2 884	-	-	2 884	-	-	-	-	-
FRENTE AMPLIO	8 512	2 205	720	1 088	449	2 281	-	941	828
LIBERACIÓN NACIONAL	41 372	15 322	3 354	4 369	2 972	4 559	1 647	3 325	5 824
MOVIMIENTO LIBERTARIO	3 321	1 245	555	1 068	-	-	-	306	147
NUEVA GENERACIÓN	4 465	543	1 746	388	-	882	738	-	168
RENOVACIÓN CARTAGO	2 840	2 840	-	-	-	-	-	-	-
RENOVACIÓN COSTARRICENSE	223	-	223	-	-	-	-	-	-
REPUBLICANO SOCIAL CRISTIANO	4 439	965	386	564	-	1 530	296	612	86
RESCATE CANTONAL LA UNIÓN	3 024	-	-	3 024	-	-	-	-	-
RESTAURACIÓN NACIONAL	316	155	-	-	-	-	161	-	-
UNIDAD SOCIAL CRISTIANA	19 145	5 704	2 256	1 752	992	4 370	698	2 437	936
UNIÓN GUARQUEÑO	2 417	-	-	-	-	-	-	-	2 417
VERDE	4 801	748	3 267	786	-	-	-	-	-
VOTOS NULOS	2 995	799	534	331	124	514	112	324	257
VOTOS BLANCOS	1 371	386	206	102	208	185	54	100	130

Fuente: Tribunal Supremo de Elecciones.

**CUADRO 3.5 PROVINCIA HEREDIA: JUNTAS, ELECTORADO, VOTOS POR PARTIDO, NULOS Y BLANCOS
PARA REGIDOR(A), POR CANTÓN, ELECCIONES MUNICIPALES FEBRERO 2016**

JUNTAS, ELECTORADO, VOTOS POR PARTIDO, NULOS Y BLANCOS	TOTAL	CANTÓN									
		HEREDIA	BARVA	SANTO DOMINGO	SANTA BÁRBARA	SAN RAFAEL	SAN ISIDRO	BELÉN	FLORES	SAN PABLO	SARAPIQUÍ
JUNTAS	511	137	50	52	42	51	26	27	24	32	70
ELECTORADO	319 674	93 490	31 461	33 424	25 704	33 543	15 301	18 013	15 949	21 083	31 706
VOTOS RECIBIDOS	111 196	25 684	11 249	12 068	9 499	10 895	6 798	8 059	7 085	7 783	12 076
VOTOS POR PARTIDO	108 941	25 272	11 002	11 834	9 266	10 646	6 647	7 969	6 956	7 652	11 697
ACCESIBILIDAD SIN EXCLUSIÓN	243	243	-	-	-	-	-	-	-	-	-
ACCIÓN CIUDADANA	12 547	1 953	2 317	1 619	933	1 906	667	-	1 233	500	1 419
BARVA UNIDA	695	-	695	-	-	-	-	-	-	-	-
COALICIÓN ALIANZA POR BELÉN	1 325	-	-	-	-	-	-	1 325	-	-	-
FRENTE AMPLIO	8 703	1 689	2 483	-	998	1 232	370	-	515	505	911
LIBERACIÓN NACIONAL	37 981	11 684	2 492	3 537	3 163	4 292	2 162	1 903	1 840	2 237	4 671
MOVIMIENTO AVANCE SANTO DOMINGO	3 000	-	-	3 000	-	-	-	-	-	-	-
MOVIMIENTO LIBERTARIO	2 738	678	203	666	172	589	81	108	-	90	151
NUEVA GENERACIÓN	4 315	1 377	-	444	1 234	-	33	-	-	364	863
RENOVACIÓN COSTARRICENSE	980	519	105	-	-	-	-	-	-	-	356
REPUBLICANO SOCIAL CRISTIANO	6 719	1 010	1 119	219	1 571	825	75	994	241	67	598
RESTAURACIÓN NACIONAL	1 128	235	125	-	-	-	-	-	138	557	73
TODO POR FLORES	1 404	-	-	-	-	-	-	-	1 404	-	-
UNIDAD SOCIAL CRISTIANA	27 163	5 884	1 463	2 349	1 195	1 802	3 259	3 639	1 585	3 332	2 655
VOTOS NULOS	1 716	312	199	186	182	188	106	58	95	104	286
VOTOS BLANCOS	539	100	48	48	51	61	45	32	34	27	93

Fuente: Tribunal Supremo de Elecciones.

**CUADRO 3.6 PROVINCIA GUANACASTE: JUNTAS, ELECTORADO, VOTOS POR PARTIDO, NULOS Y BLANCOS
PARA REGIDOR(A), POR CANTÓN, ELECCIONES MUNICIPALES FEBRERO 2016**

JUNTAS, ELECTORADO, VOTOS POR PARTIDO, NULOS Y BLANCOS	TOTAL	CANTÓN										
		LIBERIA	NICOYA	SANTA CRUZ	BAGACES	CARRILLO	CAÑAS	ABANGARES	TILARÁN	NANDAYURE	LA CRUZ	HOJANCHA
JUNTAS	502	69	98	80	29	43	37	35	36	29	28	18
ELECTORADO	231 102	43 058	39 567	39 432	13 067	23 197	19 065	13 237	14 622	8 278	11 808	5 771
VOTOS RECIBIDOS	101 814	13 429	17 923	18 095	4 958	10 667	7 070	7 338	8 298	4 781	5 586	3 669
VOTOS POR PARTIDO	98 749	13 054	17 407	17 473	4 773	10 351	6 927	7 096	8 061	4 595	5 467	3 545
ACCESIBILIDAD SIN EXCLUSIÓN	2 260	2 260	-	-	-	-	-	-	-	-	-	-
ACCIÓN CIUDADANA	14 259	2 226	1 480	2 431	1 355	1 307	502	654	1 130	695	514	1 965
FRENTE AMPLIO	5 309	448	2 039	1 064	-	-	100	662	-	996	-	-
INTEGRACIÓN NACIONAL	5 413	-	-	3 867	-	-	-	1 546	-	-	-	-
LIBERACIÓN NACIONAL	35 098	3 517	7 602	4 307	1 404	4 021	4 651	2 308	2 484	1 397	2 390	1 017
MOVIMIENTO LIBERTARIO	3 753	738	-	456	266	344	-	168	1 781	-	-	-
NUEVA GENERACIÓN	4 185	1 077	330	785	802	-	-	-	27	1 164	-	-
RENOVACIÓN COSTARRICENSE	868	393	-	-	-	475	-	-	-	-	-	-
REPUBLICANO SOCIAL CRISTIANO	5 977	188	597	971	470	2 339	-	396	738	149	-	129
UNIDAD SOCIAL CRISTIANA	21 627	2 207	5 359	3 592	476	1 865	1 674	1 362	1 901	194	2 563	434
VOTOS NULOS	2 206	305	360	442	137	244	94	173	164	135	77	75
VOTOS BLANCOS	859	70	156	180	48	72	49	69	73	51	42	49

Fuente: Tribunal Supremo de Elecciones.

**CUADRO 3.7 PROVINCIA PUNTARENAS: JUNTAS, ELECTORADO, VOTOS POR PARTIDO, NULOS Y BLANCOS
PARA REGIDOR(A), POR CANTÓN, ELECCIONES MUNICIPALES FEBRERO 2016**

JUNTAS, ELECTORADO, VOTOS POR PARTIDO, NULOS Y BLANCOS	TOTAL	CANTÓN										
		PUNTARENAS	ESPARZA	BUENOS AIRES	MONTE DE ORO	OSA	QUEPOS	GOLFITO	COTO BRUS	PARRITA	CORREDORES	GARABITO
JUNTAS	648	174	43	75	22	52	40	61	66	31	64	20
ELECTORADO	299 228	84 342	21 685	30 931	9 941	21 229	18 798	28 587	28 684	11 285	32 790	10 956
VOTOS RECIBIDOS	115 978	29 811	10 500	10 584	6 491	9 429	8 170	9 646	10 398	5 383	10 598	4 968
VOTOS POR PARTIDO	111 930	28 674	10 291	10 184	6 314	9 108	7 906	9 170	10 052	5 227	10 143	4 861
ACCESIBILIDAD SIN EXCLUSIÓN	939	552	45	-	-	-	342	-	-	-	-	-
ACCIÓN CIUDADANA	14 959	3 183	758	2 259	2 492	1 354	260	1 258	1 752	391	987	265
ACUERDO DE ALIANZA DE QUEPOS	435	-	-	-	-	-	435	-	-	-	-	-
AUTÓNOMO OROMONTANO	582	-	-	-	582	-	-	-	-	-	-	-
DE LOS TRABAJADORES	173	173	-	-	-	-	-	-	-	-	-	-
FRENTE AMPLIO	4 554	1 821	409	268	255	385	-	683	-	-	733	-
GARABITO ECOLÓGICO	373	-	-	-	-	-	-	-	-	-	-	373
INTEGRACIÓN NACIONAL	3 326	1 309	-	-	-	883	1 134	-	-	-	-	-
LIBERACIÓN NACIONAL	33 113	7 523	3 478	3 032	2 262	2 525	1 623	2 747	2 755	1 762	3 543	1 863
MOVIMIENTO LIBERTARIO	3 309	798	386	211	52	50	220	213	826	442	-	111
NUEVA GENERACIÓN	2 012	902	-	469	-	-	641	-	-	-	-	-
PARRITA INDEPENDIENTE	928	-	-	-	-	-	-	-	-	928	-	-
PUEBLO GARABITO	671	-	-	-	-	-	-	-	-	-	-	671
RENOVACIÓN COSTARRICENSE	4 067	-	-	-	-	842	1 141	377	-	208	1 457	42
REPUBLICANO SOCIAL CRISTIANO	7 717	2 772	2 833	634	-	208	319	-	87	154	282	428
RESTAURACIÓN NACIONAL	686	-	-	-	-	-	-	686	-	-	-	-
RESTAURACIÓN PARRITEÑA	391	-	-	-	-	-	-	-	-	391	-	-
UNIDAD SOCIAL CRISTIANA	27 714	7 820	2 382	2 829	671	1 876	1 513	1 053	4 370	951	3 141	1 108
VIVA PUNTARENAS	5 981	1 821	-	482	-	985	278	2 153	262	-	-	-
VOTOS NULOS	2 792	726	155	281	134	229	185	383	238	109	270	82
VOTOS BLANCOS	1 256	411	54	119	43	92	79	93	108	47	185	25

Fuente: Tribunal Supremo de Elecciones.

**CUADRO 3.8 PROVINCIA LIMÓN: JUNTAS, ELECTORADO, VOTOS POR PARTIDO, NULOS Y BLANCOS
PARA REGIDOR(A), POR CANTÓN, ELECCIONES MUNICIPALES FEBRERO 2016**

JUNTAS, ELECTORADO, VOTOS POR PARTIDO, NULOS Y BLANCOS	TOTAL	CANTÓN					
		LIMÓN	POCOCÍ	SIQUIRRES	TALAMANCA	MATINA	GUÁCIMO
JUNTAS	472	120	150	76	38	39	49
ELECTORADO	261 254	66 628	87 921	38 953	19 165	20 908	27 679
VOTOS RECIBIDOS	100 082	26 478	29 344	14 866	9 195	10 635	9 564
VOTOS POR PARTIDO	96 227	25 457	28 230	14 314	8 801	10 167	9 258
ACCESIBILIDAD SIN EXCLUSIÓN	2 195	-	616	1 205	-	374	-
ACCIÓN CANTONAL SIQUIRRES INDEPENDIENTE	377	-	-	377	-	-	-
ACCIÓN CIUDADANA	6 007	613	1 849	816	216	906	1 607
AUTÉNTICO LIMONENSE	11 750	11 750	-	-	-	-	-
AUTÉNTICO SIQUIRREÑO	2 457	-	-	2 457	-	-	-
DE LOS TRABAJADORES	198	39	159	-	-	-	-
FRENTE AMPLIO	5 493	720	2 122	882	681	284	804
LIBERACIÓN NACIONAL	21 985	2 278	7 207	3 930	2 258	2 959	3 353
LIMÓN INDEPENDIENTE	477	477	-	-	-	-	-
MOVIMIENTO LIBERTARIO	6 934	651	3 560	575	1 768	233	147
NUEVA GENERACIÓN	800	-	360	440	-	-	-
RECUPERANDO VALORES	1 891	435	-	465	-	48	943
RENOVACIÓN COSTARRICENSE	11 493	1 673	6 469	1 240	279	1 364	468
REPUBLICANO SOCIAL CRISTIANO	6 536	1 373	2 315	237	700	1 738	173
UNIDAD SOCIAL CRISTIANA	17 634	5 448	3 573	1 690	2 899	2 261	1 763
VOTOS NULOS	2 905	723	883	436	269	379	215
VOTOS BLANCOS	950	298	231	116	125	89	91

Fuente: Tribunal Supremo de Elecciones.

**CUADRO 3.9 CANTÓN SAN JOSÉ: JUNTAS, ELECTORADO, VOTOS POR PARTIDO, NULOS Y BLANCOS, PARA REGIDOR(A)
SEGÚN DISTRITO ADMINISTRATIVO Y ELECTORAL, ELECCIONES MUNICIPALES FEBRERO 2016**

DISTRITO ADMINISTRATIVO Y ELECTORAL	JUNTAS	ELECTORADO	VOTOS RECIBIDOS																	
			TOTAL GENERAL	VOTOS POR PARTIDO															VOTOS NULOS	VOTOS BLANCOS
				TOTAL	ACCIÓN CIUDADANA	ALIANZA POR SAN JOSÉ	DE LOS TRABAJADORES	FRENTE AMPLIO	FUERZAS UNIDAS PARA EL CAMBIO	INTEGRACIÓN NACIONAL	LIBERACIÓN NACIONAL	MOVIMIENTO LIBERTARIO	NUEVA GENERACIÓN	RENOVACIÓN COSTARRICENSE	REPUBLICANO SOCIAL CRISTIANO	RESTAURACIÓN NACIONAL	SOLIDARIDAD	UNIDAD SOCIAL CRISTIANA		
CANTÓN SAN JOSÉ	347	231 682	61 104	59 846	3 787	18 933	386	4 128	597	2 802	11 278	2 093	1 358	1 002	4 046	762	1 781	6 893	970	288
DISTRITO 1 CARMEN	8	4 712	1 311	1 288	168	292	6	106	9	71	261	60	68	6	38	15	19	169	20	3
CARMEN	2	1 138	263	261	20	44	1	24	2	20	35	17	10	-	5	3	13	67	2	-
ARANJUEZ	6	3 574	1 048	1 027	148	248	5	82	7	51	226	43	58	6	33	12	6	102	18	3
DISTRITO 2 MERCED	15	9 817	2 724	2 665	153	736	12	131	28	276	580	116	100	26	144	40	92	231	47	12
BARRIO MÉXICO	12	8 241	2 244	2 197	115	625	11	102	27	244	464	90	83	23	137	32	61	183	38	9
PITAHAYA	3	1 576	480	468	38	111	1	29	1	32	116	26	17	3	7	8	31	48	9	3
DISTRITO 3 HOSPITAL	31	19 305	5 065	4 935	387	2 081	28	210	64	136	906	113	67	107	275	43	96	422	101	29
HOSPITAL	3	1 569	301	295	19	100	1	22	5	8	57	13	5	12	15	1	8	29	5	1
CRISTO REY	6	4 181	1 293	1 260	64	572	6	64	4	30	239	18	21	24	112	7	9	90	25	8
OMAR DENGO	15	9 831	2 522	2 451	232	1 096	13	89	52	56	422	42	24	53	115	17	37	203	57	14
SAN BOSCO	4	2 686	904	887	71	311	7	35	2	41	167	37	15	15	33	18	40	95	12	5
C.P. CRISTO REY	3	1 038	45	42	1	2	1	-	1	1	21	3	2	3	-	-	2	5	2	1
DISTRITO 4 CATEDRAL	24	15 204	4 034	3 967	378	925	27	362	27	143	876	139	48	67	187	50	89	649	49	18
CATEDRAL	3	1 522	319	306	31	74	7	32	8	14	57	11	2	1	13	3	7	46	8	5
GONZÁLEZ VÍQUEZ	10	6 714	1 659	1 637	119	433	8	138	14	60	306	47	20	32	62	19	28	351	17	5
NACIONES UNIDAS	3	1 821	558	551	108	141	2	39	1	11	72	16	3	14	33	12	17	82	3	4
BARRIO LUJÁN	8	5 147	1 498	1 473	120	277	10	153	4	58	441	65	23	20	79	16	37	170	21	4
DISTRITO 5 ZAPOTE	26	17 989	4 832	4 737	399	1 189	35	525	33	245	1 033	168	142	59	346	40	56	467	63	32
ZAPOTE	19	13 190	3 420	3 352	235	912	23	373	28	156	774	106	89	42	296	29	29	260	46	22
CÓRDOBA	7	4 799	1 412	1 385	164	277	12	152	5	89	259	62	53	17	50	11	27	207	17	10
DISTRITO 6 SAN FRANCISCO DE DOS RÍOS	24	18 415	5 116	5 035	365	1 133	28	457	18	292	963	162	148	88	522	57	212	590	61	20
SAN FRANCISCO DE DOS RÍOS	14	11 596	3 245	3 196	228	677	12	289	11	190	611	108	111	49	409	37	95	369	37	12
SANTA MARTA	10	6 819	1 871	1 839	137	456	16	168	7	102	352	54	37	39	113	20	117	221	24	8
DISTRITO 7 URUCA	26	15 074	3 914	3 816	310	946	14	174	26	135	853	284	63	55	306	29	117	504	77	21
URUCA	5	2 967	548	541	52	149	1	35	-	26	85	90	14	6	13	4	5	61	6	1
LA CAJA	5	2 901	827	810	87	138	1	47	-	68	161	113	33	9	19	9	13	112	13	4
CORAZÓN DE JESÚS	2	907	296	285	4	82	1	4	-	11	133	5	1	1	28	-	1	14	9	2
ROSSITER CARBALLO (LAS BRISAS)	2	943	427	417	21	79	2	3	1	4	124	7	-	9	135	-	14	18	7	3
LA CARPIO	6	4 018	746	720	71	153	2	33	10	2	184	32	1	7	84	4	76	61	22	4
PEREGRINA	5	3 281	1 037	1 013	73	339	7	50	14	22	158	37	14	23	23	12	8	233	18	6

**CUADRO 3.9 CANTÓN SAN JOSÉ: JUNTAS, ELECTORADO, VOTOS POR PARTIDO, NULOS Y BLANCOS, PARA REGIDOR(A)
SEGÚN DISTRITO ADMINISTRATIVO Y ELECTORAL, ELECCIONES MUNICIPALES FEBRERO 2016**

DISTRITO ADMINISTRATIVO Y ELECTORAL	JUNTAS	ELECTORADO	VOTOS RECIBIDOS																	
			TOTAL GENERAL	VOTOS POR PARTIDO															VOTOS NULOS	VOTOS BLANCOS
				TOTAL	ACCIÓN CIUDADANA	ALIANZA POR SAN JOSÉ	DE LOS TRABAJADORES	FRENTE AMPLIO	FUERZAS UNIDAS PARA EL CAMBIO	INTEGRACIÓN NACIONAL	LIBERACIÓN NACIONAL	MOVIMIENTO LIBERTARIO	NUEVA GENERACIÓN	RENOVACIÓN COSTARRICENSE	REPUBLICANO SOCIAL CRISTIANO	RESTAURACIÓN NACIONAL	SOLIDARIDAD	UNIDAD SOCIAL CRISTIANA		
C.S.M. CAPEMCOL	1	57	33	30	2	6	-	2	1	2	8	-	-	-	4	-	-	5	2	1
DISTRITO 8 MATA REDONDA	11	7 414	2 344	2 311	159	555	11	115	14	104	552	141	45	19	81	11	76	428	28	5
MATA REDONDA	5	3 514	1 007	994	64	206	6	36	2	51	247	91	25	6	18	5	25	212	11	2
PERPETUO SOCORRO	6	3 900	1 337	1 317	95	349	5	79	12	53	305	50	20	13	63	6	51	216	17	3
DISTRITO 9 PAVAS	74	49 723	12 977	12 670	660	3 769	63	585	115	565	2 144	503	339	230	1 352	131	355	1 859	248	59
PAVAS	21	14 635	4 182	4 113	304	934	16	221	17	227	825	281	158	74	505	33	48	470	49	20
RINCÓN GRANDE	29	20 097	4 778	4 633	169	1 819	31	207	68	145	705	70	100	103	160	52	157	847	123	22
MARÍA REINA	9	5 651	1 589	1 565	120	386	7	72	10	87	226	103	65	20	282	13	51	123	20	4
VILLA ESPERANZA	14	9 199	2 401	2 334	66	625	9	84	17	105	385	47	14	33	404	31	98	416	56	11
C.S.M. MANUEL ANTONIO CHAPÚ	1	141	27	25	1	5	-	1	3	1	3	2	2	-	1	2	1	3	-	2
DISTRITO 10 HATILLO	64	43 885	11 209	10 980	419	4 452	111	811	148	481	1 828	202	205	226	524	186	524	863	174	55
HATILLO	25	17 189	4 444	4 367	191	1 613	18	456	36	318	730	79	101	103	120	52	163	387	58	19
SAGRADA FAMILIA	9	5 916	1 461	1 416	49	583	11	40	55	18	287	18	8	20	137	16	66	108	38	7
INVU # 8	23	15 945	3 920	3 848	136	1 749	33	250	44	112	622	74	53	82	183	87	154	269	51	21
COLONIA 15 DE SETIEMBRE	7	4 835	1 384	1 349	43	507	49	65	13	33	189	31	43	21	84	31	141	99	27	8
DISTRITO 11 SAN SEBASTIÁN	44	30 144	7 578	7 442	389	2 855	51	652	115	354	1 282	205	133	119	271	160	145	711	102	34
SAN SEBASTIÁN	16	11 176	2 842	2 798	192	1 174	22	152	74	99	449	83	62	53	119	55	37	227	36	8
PASO ANCHO SUR	14	9 577	2 311	2 270	98	808	13	268	21	133	357	62	32	32	61	42	70	273	31	10
PASO ANCHO NORTE	9	6 121	1 577	1 541	60	526	9	151	11	46	366	33	25	26	58	58	26	146	29	7
COLONIA KENNEDY	5	3 270	848	833	39	347	7	81	9	76	110	27	14	8	33	5	12	65	6	9

Fuente: Tribunal Supremo de Elecciones.

**CUADRO 3.10 CANTÓN ESCAZÚ: JUNTAS, ELECTORADO, VOTOS POR PARTIDO, NULOS Y BLANCOS, PARA REGIDOR(A)
SEGÚN DISTRITO ADMINISTRATIVO Y ELECTORAL, ELECCIONES MUNICIPALES FEBRERO 2016**

DISTRITO ADMINISTRATIVO Y ELECTORAL	JUNTAS	ELECTORADO	VOTOS RECIBIDOS														VOTOS NULOS	VOTOS BLANCOS
			TOTAL GENERAL	VOTOS POR PARTIDO														
				TOTAL	ACCESIBILIDAD SIN EXCLUSIÓN	ACCIÓN CIUDADANA	FRENTE AMPLIO	INDEPENDIENTE ESCAZUCÉÑO	LIBERACIÓN NACIONAL	MOVIMIENTO LIBERTARIO	NUEVA GENERACIÓN	RENOVACIÓN COSTARRICENSE	REPUBLICANO SOCIAL CRISTIANO	UNIDAD SOCIAL CRISTIANA	YUNTA PROGRESISTA ESCAZUCENA			
CANTÓN ESCAZÚ	66	44 982	17 495	17 223	269	359	752	976	2 549	1 468	284	171	485	646	9 264	211	61	
DISTRITO 1 ESCAZÚ	18	12 121	5 171	5 097	70	100	261	311	851	323	50	38	125	191	2 777	57	17	
ESCAZÚ	18	12 121	5 171	5 097	70	100	261	311	851	323	50	38	125	191	2 777	57	17	
DISTRITO 2 SAN ANTONIO	20	14 503	5 782	5 667	157	88	238	411	717	210	182	70	254	199	3 141	88	27	
SAN ANTONIO	15	11 338	4 582	4 487	137	76	189	367	529	172	159	60	198	147	2 453	72	23	
BEBEDERO O SAN FRANCISCO	1	526	174	170	1	3	7	9	17	5	8	-	3	5	112	3	1	
CARMEN (CHIVERRAL)	4	2 639	1 026	1 010	19	9	42	35	171	33	15	10	53	47	576	13	3	
DISTRITO 3 SAN RAFAEL	28	18 358	6 542	6 459	42	171	253	254	981	935	52	63	106	256	3 346	66	17	
SAN RAFAEL	13	8 960	3 122	3 091	22	62	117	103	593	521	30	30	45	136	1 432	25	6	
GUACHIPELÍN (SAN GABRIEL)	8	5 513	2 038	2 010	12	35	44	90	209	287	11	17	32	66	1 207	23	5	
BELO HORIZONTE NORTE	6	3 838	1 362	1 344	8	74	92	57	174	127	11	16	29	51	705	15	3	
H.A. MAGDALA	1	47	20	14	-	-	-	4	5	-	-	-	-	3	2	3	3	

Fuente: Tribunal Supremo de Elecciones.

**CUADRO 3.11 CANTÓN DESAMPARADOS: JUNTAS, ELECTORADO, VOTOS POR PARTIDO, NULOS Y BLANCOS, PARA REGIDOR(A)
SEGÚN DISTRITO ADMINISTRATIVO Y ELECTORAL, ELECCIONES MUNICIPALES FEBRERO 2016**

DISTRITO ADMINISTRATIVO Y ELECTORAL	JUNTAS	ELECTORADO	VOTOS RECIBIDOS																	VOTOS NULOS	VOTOS BLANCOS
			TOTAL GENERAL	VOTOS POR PARTIDO																	
				TOTAL	ACCESIBILIDAD SIN EXCLUSIÓN	ACCIÓN CIUDADANA	DESAMPARADOS UNIDO	ECOLÓGICO COMUNAL COSTARRICENSE	FRENTE AMPLIO	FUERZA DEMOCRÁTICA DESAMPARADEÑA	LIBERACIÓN NACIONAL	MOVIMIENTO LIBERTARIO	NUEVA GENERACIÓN	PROGRESO COMUNAL DESAMPARADEÑO	RENOVACIÓN COSTARRICENSE	REPUBLICANO SOCIAL CRISTIANO	RESTAURACIÓN NACIONAL	UNIDAD SOCIAL CRISTIANA			
CANTÓN DESAMPARADOS	243	156 610	38 109	37 365	1 074	2 220	1 583	3 644	2 500	1 237	11 681	1 403	703	1 043	718	3 285	2 448	3 826	541	203	
DISTRITO 1 DESAMPARADOS	45	30 746	7 447	7 327	221	370	303	632	688	263	2 114	167	135	106	172	625	850	681	93	27	
DESAMPARADOS	13	9 938	2 980	2 947	51	139	141	204	256	122	888	68	29	27	52	259	480	231	24	9	
CALLE FALLAS	21	14 289	3 073	3 017	147	171	105	310	310	99	816	71	54	45	73	273	268	275	43	13	
SAN JERÓNIMO	10	6 453	1 354	1 328	23	60	57	118	121	36	391	24	52	34	46	93	102	171	21	5	
H.A. OFELIA CARVAJAL DE NARANJO	1	66	40	35	-	-	-	-	1	6	19	4	-	-	1	-	-	4	5	-	
DISTRITO 2 SAN MIGUEL	44	27 458	6 523	6 405	180	579	153	420	301	204	1 988	263	64	633	108	687	479	346	89	29	
SAN MIGUEL	13	8 620	1 907	1 874	51	336	55	157	96	83	464	71	23	50	30	169	160	129	27	6	
JERICÓ	2	873	392	381	12	12	6	5	16	3	287	8	-	1	2	18	5	6	8	3	
HIGUITO	13	8 815	1 885	1 854	68	128	38	86	67	98	528	73	18	361	21	106	161	101	22	9	
PACAYA	1	82	57	57	-	2	-	1	-	-	52	-	-	1	-	1	-	-	-	-	
EL LLANO	5	3 081	774	764	10	23	22	44	40	7	310	17	12	117	6	92	42	22	7	3	
MANZANO (MANZANILLO)	1	172	64	63	3	4	-	-	3	-	43	2	-	-	-	6	-	2	-	1	
LAS LOMAS	2	886	238	232	2	7	4	10	32	1	91	9	-	19	2	29	10	16	6	-	
LA CAPRI	7	4 929	1 206	1 180	34	67	28	117	47	12	213	83	11	84	47	266	101	70	19	7	
DISTRITO 3 SAN JUAN DE DIOS	18	12 588	2 404	2 350	57	98	129	188	260	74	542	264	28	10	55	167	50	428	40	14	
SAN JUAN DE DIOS	18	12 588	2 404	2 350	57	98	129	188	260	74	542	264	28	10	55	167	50	428	40	14	
DISTRITO 4 SAN RAFAEL ARRIBA	20	11 389	2 396	2 353	51	231	86	262	170	127	795	89	35	28	36	173	63	207	32	11	
SAN RAFAEL ARRIBA	16	10 823	2 277	2 237	47	214	84	260	167	127	743	83	35	28	35	163	63	188	29	11	
C.P. SAN RAFAEL ARRIBA	2	480	73	71	3	16	2	-	1	-	32	3	-	-	1	5	-	8	2	-	
H.A. SAN CAYETANO	1	56	20	19	1	-	-	-	1	-	5	-	-	-	-	3	-	9	1	-	
H.A. COM MORICE (LA CASONA)	1	30	26	26	-	1	-	2	1	-	15	3	-	-	-	2	-	2	-	-	
DISTRITO 5 SAN ANTONIO	12	9 016	2 370	2 347	23	174	53	416	179	118	610	51	28	32	61	206	100	296	17	6	
SAN ANTONIO	12	9 016	2 370	2 347	23	174	53	416	179	118	610	51	28	32	61	206	100	296	17	6	
DISTRITO 6 FRAILES	6	2 839	927	896	9	57	83	11	28	59	550	5	2	10	7	11	5	59	16	15	
FRAILES	3	1 769	551	530	3	24	65	8	20	56	295	3	1	8	6	7	5	29	10	11	
BUSTAMANTE O ALCIRA	2	881	298	293	6	33	17	3	6	3	203	1	1	1	1	3	-	15	5	-	
VIOLETA (RINCÓN MORALES)	1	189	78	73	-	-	1	-	2	-	52	1	-	1	-	1	-	15	1	4	
DISTRITO 7 PATARRÁ	10	6 509	1 842	1 805	49	61	27	164	77	31	591	25	89	72	34	419	43	123	23	14	
PATARRÁ	5	3 153	1 044	1 029	22	32	12	117	46	16	328	11	3	57	11	269	23	82	10	5	
GUATUSO	5	3 356	798	776	27	29	15	47	31	15	263	14	86	15	23	150	20	41	13	9	

**CUADRO 3.11 CANTÓN DESAMPARADOS: JUNTAS, ELECTORADO, VOTOS POR PARTIDO, NULOS Y BLANCOS, PARA REGIDOR(A)
SEGÚN DISTRITO ADMINISTRATIVO Y ELECTORAL, ELECCIONES MUNICIPALES FEBRERO 2016**

DISTRITO ADMINISTRATIVO Y ELECTORAL	JUNTAS	ELECTORADO	VOTOS RECIBIDOS																	
			TOTAL GENERAL	VOTOS POR PARTIDO															VOTOS NULOS	VOTOS BLANCOS
				TOTAL	ACCESIBILIDAD SIN EXCLUSIÓN	ACCIÓN CIUDADANA	DESAMPARADOS UNIDO	ECOLÓGICO COMUNAL COSTARRICENSE	FRENTE AMPLIO	FUERZA DEMOCRÁTICA DESAMPARADEÑA	LIBERACIÓN NACIONAL	MOVIMIENTO LIBERTARIO	NUEVA GENERACIÓN	PROGRESO COMUNAL DESAMPARADEÑO	RENOVACIÓN COSTARRICENSE	REPUBLICANO SOCIAL CRISTIANO	RESTAURACIÓN NACIONAL	UNIDAD SOCIAL CRISTIANA		
DISTRITO 8 SAN CRISTÓBAL	7	3 089	1 334	1 303	4	29	333	37	15	9	782	10	3	1	8	18	5	49	16	15
SAN CRISTÓBAL SUR	2	814	358	344	1	6	93	4	2	3	200	4	1	-	3	2	2	23	6	8
SAN CRISTÓBAL NORTE	2	810	381	374	1	14	23	27	5	-	281	2	-	-	-	12	-	9	4	3
CRISTO REY	2	1 003	429	422	1	7	207	3	7	6	166	2	1	1	4	-	2	15	5	2
EMPALME ARRIBA GUARIA (PARTE OESTE)	1	462	166	163	1	2	10	3	1	-	135	2	1	-	1	4	1	2	1	2
DISTRITO 9 ROSARIO	7	2 886	991	961	75	41	128	11	46	3	514	8	4	2	3	36	5	85	18	12
ROSARIO	2	1 394	463	451	63	25	39	3	21	-	229	2	2	-	1	18	2	46	7	5
GUADARRAMA	1	345	95	91	2	3	12	1	1	-	54	-	-	-	-	6	-	12	2	2
LA JOYA	1	155	48	48	1	-	5	-	-	1	30	1	1	-	-	8	1	-	-	-
TRINIDAD (PARTE ESTE)	1	663	169	162	7	12	21	3	17	1	64	4	1	1	1	2	2	26	5	2
LLANO BONITO	1	116	70	68	2	-	18	-	3	-	44	1	-	-	-	-	-	-	1	1
CHIROGRES	1	213	146	141	-	1	33	4	4	1	93	-	-	1	1	2	-	1	3	2
DISTRITO 10 DAMAS	14	9 127	2 321	2 264	63	81	49	561	116	82	665	71	86	25	45	101	159	160	42	15
FÁTIMA DE DAMAS	4	2 510	808	787	21	20	6	268	36	55	232	22	7	6	11	32	28	43	12	9
SAN LORENZO	10	6 617	1 513	1 477	42	61	43	293	80	27	433	49	79	19	34	69	131	117	30	6
DISTRITO 11 SAN RAFAEL ABAJO	23	15 764	3 070	3 000	45	213	103	199	227	75	1 121	148	57	45	47	301	164	255	55	15
SAN RAFAEL ABAJO	16	11 023	2 076	2 036	34	159	90	116	173	60	692	114	41	34	33	208	112	170	34	6
VALENCIA	7	4 741	994	964	11	54	13	83	54	15	429	34	16	11	14	93	52	85	21	9
DISTRITO 12 GRAVILIAS	19	12 766	3 750	3 694	100	197	100	572	294	155	858	140	155	49	96	218	373	387	42	14
GRAVILIAS	11	7 193	2 022	1 996	48	130	56	272	142	79	563	62	70	23	53	94	181	223	22	4
EL PORVENIR	8	5 573	1 728	1 698	52	67	44	300	152	76	295	78	85	26	43	124	192	164	20	10
DISTRITO 13 LOS GUIDO	18	12 433	2 734	2 660	197	89	36	171	99	37	551	162	17	30	46	323	152	750	58	16
LOS GUIDO	18	12 433	2 734	2 660	197	89	36	171	99	37	551	162	17	30	46	323	152	750	58	16

FUENTE: Tribunal Supremo de Elecciones.

**CUADRO 3.12 CANTÓN PURISCAL: JUNTAS, ELECTORADO, VOTOS POR PARTIDO, NULOS Y BLANCOS, PARA REGIDOR(A)
SEGÚN DISTRITO ADMINISTRATIVO Y ELECTORAL, ELECCIONES MUNICIPALES FEBRERO 2016**

DISTRITO ADMINISTRATIVO Y ELECTORAL	JUNTAS	ELECTORADO	VOTOS RECIBIDOS										VOTOS NULOS	VOTOS BLANCOS
			TOTAL GENERAL	VOTOS POR PARTIDO										
				TOTAL	ACCIÓN CIUDADANA	FRENTE AMPLIO	LIBERACIÓN NACIONAL	MOVIMIENTO LIBERTARIO	NUEVA GENERACIÓN	PURISCALEÑOS DE CORAZÓN	UNIDAD SOCIAL CRISTIANA			
CANTÓN PURISCAL	63	27 437	10 451	10 129	2 051	435	3 231	281	300	407	3 424	204	118	
DISTRITO 1 SANTIAGO	18	10 333	3 857	3 736	1 003	187	978	78	158	201	1 131	81	40	
SANTIAGO	12	8 049	2 974	2 887	751	146	763	59	124	171	873	62	25	
POZOS	2	878	303	286	107	14	67	8	7	6	77	10	7	
CARIT	1	642	278	273	54	11	78	6	3	7	114	5	-	
BAJO BADILLA	1	72	15	15	6	2	3	-	-	1	3	-	-	
H.A. CORAZÓN DE JESÚS	1	46	34	32	1	4	17	1	1	1	7	-	2	
SANTA CECILIA	1	646	253	243	84	10	50	4	23	15	57	4	6	
DISTRITO 2 MERCEDES SUR	12	4 280	1 854	1 799	314	98	511	28	48	60	740	39	16	
MERCEDES SUR	1	532	265	259	70	8	93	6	2	4	76	3	3	
MERCEDES NORTE	2	1 190	536	520	59	50	168	2	29	16	196	13	3	
BOCANA	1	104	39	36	5	-	12	1	-	1	17	2	1	
JILGUERAL	1	165	70	66	12	-	14	1	-	-	39	1	3	
TÚFARES	1	84	41	38	-	-	13	-	1	3	21	1	2	
SALITRALES	1	184	61	58	4	2	16	1	-	7	28	3	-	
ALTO LA PALMA	1	285	113	109	20	1	25	3	-	3	57	4	-	
LLANO GRANDE	1	101	33	33	1	-	12	-	-	-	20	-	-	
SANTA MARTA	1	332	194	190	34	3	29	8	2	12	102	3	1	
CERBATANA	2	1 303	502	490	109	34	129	6	14	14	184	9	3	

**CUADRO 3.12 CANTÓN PURISCAL: JUNTAS, ELECTORADO, VOTOS POR PARTIDO, NULOS Y BLANCOS, PARA REGIDOR(A)
SEGÚN DISTRITO ADMINISTRATIVO Y ELECTORAL, ELECCIONES MUNICIPALES FEBRERO 2016**

DISTRITO ADMINISTRATIVO Y ELECTORAL	JUNTAS	ELECTORADO	VOTOS RECIBIDOS										VOTOS NULOS	VOTOS BLANCOS
			TOTAL GENERAL	VOTOS POR PARTIDO										
				TOTAL	ACCIÓN CIUDADANA	FRENTE AMPLIO	LIBERACIÓN NACIONAL	MOVIMIENTO LIBERTARIO	NUEVA GENERACIÓN	PURISCALEÑOS DE CORAZÓN	UNIDAD SOCIAL CRISTIANA			
DISTRITO 3 BARBACOAS	7	3 440	1 236	1 199	186	49	415	132	42	52	323	27	10	
BARBACOAS (SAN ISIDRO)	2	1 244	440	421	110	14	96	57	25	22	97	15	4	
PIEADADES	2	774	268	260	31	10	44	69	6	15	85	5	3	
SAN JUAN	2	1 072	419	411	39	24	249	3	10	10	76	6	2	
CORTEZAL	1	350	109	107	6	1	26	3	1	5	65	1	1	
DISTRITO 4 GRIFO ALTO	3	946	493	476	16	21	271	3	4	10	151	8	9	
GRIFO ALTO	2	797	406	390	14	20	244	3	4	10	95	8	8	
GRIFO BAJO	1	149	87	86	2	1	27	-	-	-	56	-	1	
DISTRITO 5 SAN RAFAEL	3	1 274	586	571	40	9	178	6	3	12	323	9	6	
SAN RAFAEL ARRIBA	2	946	416	405	37	9	135	6	3	11	204	6	5	
FLORALIA	1	328	170	166	3	-	43	-	-	1	119	3	1	
DISTRITO 6 CANDELARITA	3	1 415	533	518	130	5	256	9	1	8	109	4	11	
CANDELARITA	2	753	255	247	60	2	118	8	1	3	55	3	5	
PEDERNAL O SAN PEDRO	1	662	278	271	70	3	138	1	-	5	54	1	6	
DISTRITO 7 DESAMPARADITOS	1	568	300	294	66	3	39	2	2	2	180	4	2	
DESAMPARADITOS	1	568	300	294	66	3	39	2	2	2	180	4	2	
DISTRITO 8 SAN ANTONIO	5	2 963	829	805	183	49	244	13	31	46	239	19	5	
SAN ANTONIO	4	2 763	758	736	163	43	228	12	31	43	216	18	4	
CHARCÓN (RÍO VIEJO)	1	200	71	69	20	6	16	1	-	3	23	1	1	
DISTRITO 9 CHIRES	11	2 218	763	731	113	14	339	10	11	16	228	13	19	
GUARUMAL	1	212	74	72	5	1	54	2	3	-	7	-	2	
ZAPATÓN (SAN CARLOS)	1	339	121	109	22	5	26	-	1	4	51	5	7	
GAMALOTILLO	1	257	85	82	6	-	37	-	-	2	37	1	2	

**CUADRO 3.12 CANTÓN PURISCAL: JUNTAS, ELECTORADO, VOTOS POR PARTIDO, NULOS Y BLANCOS, PARA REGIDOR(A)
SEGÚN DISTRITO ADMINISTRATIVO Y ELECTORAL, ELECCIONES MUNICIPALES FEBRERO 2016**

DISTRITO ADMINISTRATIVO Y ELECTORAL	JUNTAS	ELECTORADO	VOTOS RECIBIDOS											
			TOTAL GENERAL	VOTOS POR PARTIDO									VOTOS NULOS	VOTOS BLANCOS
				TOTAL	ACCIÓN CIUDADANA	FRENTE AMPLIO	LIBERACIÓN NACIONAL	MOVIMIENTO LIBERTARIO	NUEVA GENERACIÓN	PURISCALEÑOS DE CORAZÓN	UNIDAD SOCIAL CRISTIANA			
LOS ÁNGELES	1	133	47	47	3	3	16	2	-	1	22	-	-	
LA GLORIA	1	201	44	42	17	-	17	-	1	-	7	-	2	
MASTATAL	1	108	50	47	10	2	19	-	2	2	12	2	1	
SAN MARTÍN	1	114	42	42	3	-	12	2	3	2	20	-	-	
CRISTO REY	1	453	165	160	28	2	87	4	-	3	36	2	3	
SAN MIGUEL	1	147	52	48	16	-	16	-	-	-	16	2	2	
VISTA DE MAR NORTE	1	207	68	67	3	1	42	-	1	1	19	1	-	
BAJO REY	1	47	15	15	-	-	13	-	-	1	1	-	-	

Fuente: Tribunal Supremo de Elecciones.

**CUADRO 3.13 CANTÓN TARRAZÚ: JUNTAS, ELECTORADO, VOTOS POR PARTIDO, NULOS Y BLANCOS, PARA REGIDOR(A)
SEGÚN DISTRITO ADMINISTRATIVO Y ELECTORAL, ELECCIONES MUNICIPALES FEBRERO 2016**

DISTRITO ADMINISTRATIVO Y ELECTORAL	JUNTAS	ELECTORADO	VOTOS RECIBIDOS										VOTOS NULOS	VOTOS BLANCOS
			TOTAL GENERAL	VOTOS POR PARTIDO										
				TOTAL	ACCIÓN CIUDADANA	FRENTE AMPLIO	LIBERACIÓN NACIONAL	MOVIMIENTO LIBERTARIO	NUEVA GENERACIÓN	REPUBLICANO SOCIAL CRISTIANO	UNIDAD SOCIAL CRISTIANA			
CANTÓN TARRAZÚ	25	11 843	4 624	4 499	535	550	1 180	110	40	881	1 203	73	52	
DISTRITO 1 SAN MARCOS	13	7 500	3 055	2 972	344	430	773	103	36	632	654	43	40	
SAN MARCOS	7	4 754	2 065	2 017	237	326	519	37	29	466	403	22	26	
SAN PEDRO	1	446	200	193	9	19	44	2	1	28	90	4	3	
GUADALUPE	2	1 060	406	394	55	61	104	48	2	52	72	6	6	
RODEO NORTE	2	1 176	361	346	43	23	94	15	4	82	85	11	4	
H.A. LOS SANTOS	1	64	23	22	-	1	12	1	-	4	4	-	1	
DISTRITO 2 SAN LORENZO	9	2 949	1 023	999	125	70	282	7	3	188	324	17	7	
SAN MARTÍN	1	129	55	53	1	1	16	-	1	4	30	2	-	
SAN LORENZO	3	2 140	691	673	105	60	195	6	2	113	192	13	5	
ESQUIPULAS	1	32	14	13	-	2	2	-	-	-	9	1	-	
SAN MIGUEL O SALADO	1	121	66	65	9	2	13	1	-	22	18	1	-	
ZAPOTAL	1	200	77	76	3	1	48	-	-	13	11	-	1	
NÁPOLES	1	276	82	81	7	4	7	-	-	28	35	-	1	
QUEBRADA ARROYO	1	51	38	38	-	-	1	-	-	8	29	-	-	
DISTRITO 3 SAN CARLOS	3	1 394	546	528	66	50	125	-	1	61	225	13	5	
SAN CARLOS	2	890	338	326	52	47	46	-	1	35	145	8	4	
SAN JERÓNIMO	1	504	208	202	14	3	79	-	-	26	80	5	1	

Fuente: Tribunal Supremo de Elecciones.

**CUADRO 3.14 CANTÓN ASERRÍ: JUNTAS, ELECTORADO, VOTOS POR PARTIDO, NULOS Y BLANCOS, PARA REGIDOR(A)
SEGÚN DISTRITO ADMINISTRATIVO Y ELECTORAL, ELECCIONES MUNICIPALES FEBRERO 2016**

DISTRITO ADMINISTRATIVO Y ELECTORAL	JUNTAS	ELECTORADO	VOTOS RECIBIDOS										VOTOS NULOS	VOTOS BLANCOS
			TOTAL GENERAL	VOTOS POR PARTIDO						VOTOS NULOS	VOTOS BLANCOS			
				TOTAL	ACCIÓN CIUDADANA	FRENTE AMPLIO	LIBERACIÓN NACIONAL	MOVIMIENTO LIBERTARIO	NUEVA GENERACIÓN			RESTAURACIÓN NACIONAL		
CANTÓN ASERRÍ	68	41 808	11 817	11 517	2 470	1 593	4 943	299	445	149	1 618	211	89	
DISTRITO 1 ASERRÍ	32	23 704	5 971	5 829	909	887	2 352	168	327	96	1 090	109	33	
ASERRÍ	23	18 271	4 709	4 592	694	708	1 904	106	287	74	819	87	30	
POÁS	8	5 397	1 233	1 209	215	179	446	62	40	21	246	21	3	
H.A. SAN FRANCISCO DE ASÍS	1	36	29	28	-	-	2	-	-	1	25	1	-	
DISTRITO 2 TARBACA	4	1 708	662	649	143	59	385	6	10	3	43	9	4	
TARBACA O PRAGA	2	1 234	469	458	95	57	256	3	9	3	35	9	2	
EL TIGRE	1	184	90	90	11	-	72	2	1	-	4	-	-	
CEDRAL	1	290	103	101	37	2	57	1	-	-	4	-	2	
DISTRITO 3 VUELTA DE JORCO	9	4 896	1 701	1 655	572	98	723	43	34	9	176	29	17	
JOCOTAL ABAJO	1	204	76	74	22	3	34	-	1	-	14	2	-	
VUELTA DE JORCO	5	3 237	1 025	1 002	342	80	362	40	31	6	141	13	10	
MONTE REDONDO	1	651	279	272	151	6	101	-	2	1	11	5	2	
LEGUA DE LOS NARANJOS	1	319	104	97	48	7	34	1	-	-	7	6	1	
URUCA	1	485	217	210	9	2	192	2	-	2	3	3	4	
DISTRITO 4 SAN GABRIEL	7	3 750	1 111	1 082	286	188	448	10	11	12	127	17	12	
SAN GABRIEL	5	2 983	916	891	253	177	366	10	9	10	66	14	11	
LIMONAL	1	290	124	123	23	4	35	-	-	1	60	-	1	
TRANQUERILLAS	1	477	71	68	10	7	47	-	2	1	1	3	-	

**CUADRO 3.14 CANTÓN ASERRÍ: JUNTAS, ELECTORADO, VOTOS POR PARTIDO, NULOS Y BLANCOS, PARA REGIDOR(A)
SEGÚN DISTRITO ADMINISTRATIVO Y ELECTORAL, ELECCIONES MUNICIPALES FEBRERO 2016**

DISTRITO ADMINISTRATIVO Y ELECTORAL	JUNTAS	ELECTORADO	VOTOS RECIBIDOS											
			TOTAL GENERAL	VOTOS POR PARTIDO									VOTOS NULOS	VOTOS BLANCOS
				TOTAL	ACCIÓN CIUDADANA	FRENTE AMPLIO	LIBERACIÓN NACIONAL	MOVIMIENTO LIBERTARIO	NUEVA GENERACIÓN	RESTAURACIÓN NACIONAL	UNIDAD SOCIAL CRISTIANA			
DISTRITO 5 LEGUA	5	1 123	538	517	257	44	158	31	2	5	20	9	12	
LEGUA	1	573	257	244	121	12	77	24	-	1	9	7	6	
BAJO DE PARRITA	1	78	43	43	32	1	10	-	-	-	-	-	-	
ALTO AGUACATE	1	96	42	41	23	2	13	3	-	-	-	-	1	
LAGUNA (BAJO BIJAGUAL)	1	180	102	98	57	-	27	4	1	1	8	2	2	
CARMEN	1	196	94	91	24	29	31	-	1	3	3	-	3	
DISTRITO 6 MONTERREY	2	711	295	289	104	6	150	4	-	-	25	2	4	
MONTERREY	1	567	260	256	80	4	146	3	-	-	23	2	2	
OJO DE AGUA (PARTE NORTE)	1	144	35	33	24	2	4	1	-	-	2	-	2	
DISTRITO 7 SALITRILLOS	9	5 916	1 539	1 496	199	311	727	37	61	24	137	36	7	
SALITRILLOS	6	3 795	999	977	146	116	539	32	33	11	100	18	4	
SANTA TERESITA	3	2 121	540	519	53	195	188	5	28	13	37	18	3	

Fuente: Tribunal Supremo de Elecciones.

**CUADRO 3.15 CANTÓN MORA: JUNTAS, ELECTORADO, VOTOS POR PARTIDO, NULOS Y BLANCOS, PARA REGIDOR(A)
SEGÚN DISTRITO ADMINISTRATIVO Y ELECTORAL, ELECCIONES MUNICIPALES FEBRERO 2016**

DISTRITO ADMINISTRATIVO Y ELECTORAL	JUNTAS	ELECTORADO	VOTOS RECIBIDOS										
			TOTAL GENERAL	VOTOS POR PARTIDO								VOTOS NULOS	VOTOS BLANCOS
				TOTAL	ACCIÓN CIUDADANA	FRENTE AMPLIO	LIBERACIÓN NACIONAL	MOVIMIENTO LIBERTARIO	NUEVA GENERACIÓN	REPUBLICANO SOCIAL CRISTIANO	UNIDAD SOCIAL CRISTIANA		
CANTÓN MORA	41	20 263	8 246	8 052	1 362	366	1 435	179	3 271	69	1 370	141	53
DISTRITO 1 COLÓN	20	11 488	5 033	4 948	1 056	232	764	102	2 196	31	567	61	24
COLÓN	12	7 972	3 634	3 573	824	181	546	67	1 503	23	429	47	14
TICUFRES	1	273	93	92	16	-	12	-	24	-	40	1	-
RODEO	1	312	181	176	14	4	12	2	133	1	10	1	4
BRASIL	3	1 568	558	551	101	26	86	22	271	3	42	4	3
SAN BOSCO	2	1 136	453	444	92	19	102	6	183	3	39	7	2
SAN RAFAEL (CEDRAL)	1	227	114	112	9	2	6	5	82	1	7	1	1
DISTRITO 2 GUAYABO	5	3 008	882	863	153	83	139	15	283	4	186	14	5
GUAYABO	3	1 856	571	563	37	74	91	14	191	3	153	5	3
CORROGRES (LA FILA EL CARMEN)	2	1 152	311	300	116	9	48	1	92	1	33	9	2
DISTRITO 3 TABARCIA	8	3 213	1 250	1 198	62	41	276	52	327	26	414	37	15
TABARCIA	2	1 339	454	441	20	16	103	38	105	8	151	11	2
PIEDRAS BLANCAS	1	495	245	236	7	3	35	2	26	12	151	6	3
MORADO	1	617	207	194	7	10	63	9	63	2	40	9	4
CORRALAR	1	307	143	139	14	2	23	2	73	2	23	1	3
BAJO DE LOAIZA (SAN LORENZO)	1	223	108	98	11	9	32	1	21	2	22	7	3
BAJO DE BUSTAMANTE O ÁNGELES	1	126	51	50	2	1	18	-	10	-	19	1	-
BAJO DE JORCO (PARTE OESTE)	1	106	42	40	1	-	2	-	29	-	8	2	-

**CUADRO 3.15 CANTÓN MORA: JUNTAS, ELECTORADO, VOTOS POR PARTIDO, NULOS Y BLANCOS, PARA REGIDOR(A)
SEGÚN DISTRITO ADMINISTRATIVO Y ELECTORAL, ELECCIONES MUNICIPALES FEBRERO 2016**

DISTRITO ADMINISTRATIVO Y ELECTORAL	JUNTAS	ELECTORADO	VOTOS RECIBIDOS										
			TOTAL GENERAL	VOTOS POR PARTIDO								VOTOS NULOS	VOTOS BLANCOS
				TOTAL	ACCIÓN CIUDADANA	FRENTE AMPLIO	LIBERACIÓN NACIONAL	MOVIMIENTO LIBERTARIO	NUEVA GENERACIÓN	REPUBLICANO SOCIAL CRISTIANO	UNIDAD SOCIAL CRISTIANA		
DISTRITO 4 PIEDRAS NEGRAS	1	256	172	171	4	-	81	-	77	-	9	1	-
PIEDRAS NEGRAS	1	256	172	171	4	-	81	-	77	-	9	1	-
DISTRITO 5 PICAGRES	3	547	288	277	1	1	60	2	189	3	21	6	5
PICAGRES	1	207	95	90	-	-	41	2	39	-	8	1	4
LLANO GRANDE	1	312	179	173	1	1	17	-	142	2	10	5	1
SAN ISIDRO DE CHUCAS (BALSILLA)	1	28	14	14	-	-	2	-	8	1	3	-	-
DISTRITO 6 JARIS	2	854	261	255	20	8	59	5	104	2	57	6	-
JARIS	2	854	261	255	20	8	59	5	104	2	57	6	-
DISTRITO 7 QUITIRRISÍ	2	897	360	340	66	1	56	3	95	3	116	16	4
QUITIRRISÍ	2	897	360	340	66	1	56	3	95	3	116	16	4

Fuente: Tribunal Supremo de Elecciones.

**CUADRO 3.16 CANTÓN GOICOECHEA: JUNTAS, ELECTORADO, VOTOS POR PARTIDO, NULOS Y BLANCOS, PARA REGIDOR(A)
SEGÚN DISTRITO ADMINISTRATIVO Y ELECTORAL, ELECCIONES MUNICIPALES FEBRERO 2016**

DISTRITO ADMINISTRATIVO Y ELECTORAL	JUNTAS	ELECTORADO	VOTOS RECIBIDOS											VOTOS NULOS	VOTOS BLANCOS
			TOTAL GENERAL	VOTOS POR PARTIDO											
				TOTAL	ACCESIBILIDAD SIN EXCLUSIÓN	ACCIÓN CIUDADANA	FRENTE AMPLIO	LIBERACIÓN NACIONAL	MOVIMIENTO LIBERTARIO	NUEVA GENERACIÓN	REPUBLICANO SOCIAL CRISTIANO	RESTAURACIÓN NACIONAL	UNIDAD SOCIAL CRISTIANA		
CANTÓN GOICOECHEA	133	88 592	21 496	21 063	3 433	1 854	2 220	5 303	1 560	638	1 170	1 089	3 796	330	103
DISTRITO 1 GUADALUPE	31	20 468	4 911	4 815	755	385	575	1 259	386	163	220	240	832	72	24
GUADALUPE	30	20 338	4 868	4 773	751	381	574	1 245	383	160	217	239	823	71	24
H.A.CARLOS MARÍA ULLOA	1	130	43	42	4	4	1	14	3	3	3	1	9	1	-
DISTRITO 2 SAN FRANCISCO	3	2 041	825	801	144	49	100	258	123	5	27	30	65	17	7
SAN FRANCISCO	3	2 041	825	801	144	49	100	258	123	5	27	30	65	17	7
DISTRITO 3 CALLE BLANCOS	18	11 922	3 133	3 073	422	309	322	611	368	76	227	98	640	42	18
CALLE BLANCOS Y SAN GABRIEL	17	11 899	3 124	3 064	422	308	322	605	367	76	227	98	639	42	18
H.A. CORTEZA AMARILLA-EMMANUEL	1	23	9	9	-	1	-	6	1	-	-	-	1	-	-
DISTRITO 4 MATA DE PLÁTANO	19	12 715	3 165	3 110	524	239	446	694	170	226	183	121	507	49	6
MATA DE PLÁTANO O CARMEN	19	12 715	3 165	3 110	524	239	446	694	170	226	183	121	507	49	6
DISTRITO 5 IPÍS	33	22 868	4 907	4 820	798	374	447	1 468	200	109	365	350	709	67	20
IPÍS ABAJO	8	5 515	1 112	1 096	144	92	145	290	46	39	150	49	141	14	2
LOS ÁNGELES	9	6 245	1 483	1 454	283	100	124	516	49	36	74	115	157	23	6
FACIO Y LA MORA	16	11 108	2 312	2 270	371	182	178	662	105	34	141	186	411	30	12
DISTRITO 6 RANCHO REDONDO	6	3 136	1 095	1 074	171	186	62	303	18	7	26	28	273	14	7
RANCHO REDONDO	2	772	408	406	36	31	5	158	3	2	6	1	164	1	1
VISTA DE MAR	4	2 364	687	668	135	155	57	145	15	5	20	27	109	13	6
DISTRITO 7 PURRAL	23	15 442	3 460	3 370	619	312	268	710	295	52	122	222	770	69	21
PURRAL	15	10 032	2 089	2 042	394	179	179	423	149	41	86	142	449	38	9
CUADROS	8	5 410	1 371	1 328	225	133	89	287	146	11	36	80	321	31	12

Fuente: Tribunal Supremo de Elecciones.

**CUADRO 3.17 CANTÓN SANTA ANA: JUNTAS, ELECTORADO, VOTOS POR PARTIDO, NULOS Y BLANCOS, PARA REGIDOR(A)
SEGÚN DISTRITO ADMINISTRATIVO Y ELECTORAL, ELECCIONES MUNICIPALES FEBRERO 2016**

DISTRITO ADMINISTRATIVO Y ELECTORAL	JUNTAS	ELECTORADO	VOTOS RECIBIDOS													VOTOS NULOS	VOTOS BLANCOS
			TOTAL GENERAL	VOTOS POR PARTIDO													
				TOTAL	ACCESIBILIDAD SIN EXCLUSIÓN	ACCIÓN CIUDADANA	ALIANZA CRISTIANA SANTANEÑA	DEL SOL	LIBERACIÓN NACIONAL	MOVIMIENTO LIBERTARIO	NUEVA GENERACIÓN	RENOVACIÓN COSTARRICENSE	REPUBLICANO SOCIAL CRISTIANO	UNIDAD SOCIAL CRISTIANA			
CANTÓN SANTA ANA	51	32 863	14 054	13 847	190	1 604	546	2 226	4 542	1 770	412	174	914	1 469	132	75	
DISTRITO 1 SANTA ANA	13	8 404	4 011	3 965	50	480	160	567	1 222	584	139	48	369	346	29	17	
SANTA ANA	10	6 749	3 211	3 176	37	359	128	448	958	520	121	31	328	246	20	15	
SAN RAFAEL	3	1 655	800	789	13	121	32	119	264	64	18	17	41	100	9	2	
DISTRITO 2 SALITRAL	5	2 703	1 304	1 284	17	154	69	59	585	114	52	16	70	148	11	9	
SALITRAL	4	2 411	1 175	1 155	15	141	62	59	514	109	51	15	60	129	11	9	
MATINILLA	1	292	129	129	2	13	7	-	71	5	1	1	10	19	-	-	
DISTRITO 3 POZOS	16	10 071	3 904	3 840	29	521	147	819	1 102	529	92	30	195	376	43	21	
POZOS	12	7 990	3 068	3 019	18	411	92	700	858	448	75	14	137	266	31	18	
HONDURAS	2	991	423	415	4	44	20	81	97	31	5	11	42	80	5	3	
LAGOS DE LINDORA	2	1 090	413	406	7	66	35	38	147	50	12	5	16	30	7	-	
DISTRITO 4 URUCA	8	5 422	2 202	2 160	64	213	93	299	668	343	50	49	155	226	27	15	
RÍO ORO	7	4 826	1 942	1 904	57	194	75	287	585	312	41	29	131	193	25	13	
LA MINA	1	596	260	256	7	19	18	12	83	31	9	20	24	33	2	2	
DISTRITO 5 PIEDADES	7	4 828	2 027	2 004	20	175	72	393	777	141	73	24	77	252	16	7	
PIEDES	7	4 828	2 027	2 004	20	175	72	393	777	141	73	24	77	252	16	7	
DISTRITO 6 BRASIL	2	1 435	606	594	10	61	5	89	188	59	6	7	48	121	6	6	
BRASIL	2	1 435	606	594	10	61	5	89	188	59	6	7	48	121	6	6	

Fuente: Tribunal Supremo de Elecciones.

**CUADRO 3.18 CANTÓN ALAJUELITA: JUNTAS, ELECTORADO, VOTOS POR PARTIDO, NULOS Y BLANCOS, PARA REGIDOR(A)
SEGÚN DISTRITO ADMINISTRATIVO Y ELECTORAL, ELECCIONES MUNICIPALES FEBRERO 2016**

DISTRITO ADMINISTRATIVO Y ELECTORAL	JUNTAS	ELECTORADO	VOTOS RECIBIDOS											VOTOS NULOS	VOTOS BLANCOS
			TOTAL GENERAL	VOTOS POR PARTIDO											
				TOTAL	ACCIÓN CIUDADANA	FRENTE AMPLIO	LIBERACIÓN NACIONAL	MOVIMIENTO LIBERTARIO	NUEVA GENERACIÓN	RENOVACIÓN COSTARRICENSE	REPUBLICANO SOCIAL CRISTIANO	UNIDAD SOCIAL CRISTIANA			
CANTÓN ALAJUELITA	72	49 065	14 951	14 619	921	575	1 748	390	3 711	3 142	1 040	3 092	264	68	
DISTRITO 1 ALAJUELITA	13	10 028	3 676	3 614	113	114	440	41	1 497	503	206	700	50	12	
ALAJUELITA	13	10 028	3 676	3 614	113	114	440	41	1 497	503	206	700	50	12	
DISTRITO 2 SAN JOSÉCITO	11	7 498	2 577	2 520	186	84	347	39	745	289	298	532	41	16	
SAN JOSÉCITO	11	7 498	2 577	2 520	186	84	347	39	745	289	298	532	41	16	
DISTRITO 3 SAN ANTONIO	3	1 681	665	651	126	20	57	8	137	160	30	113	12	2	
SAN ANTONIO O EL LLANO	2	1 337	495	482	21	12	44	5	128	147	29	96	11	2	
LÁMPARAS O CORAZÓN DE JESÚS	1	344	170	169	105	8	13	3	9	13	1	17	1	-	
DISTRITO 4 CONCEPCIÓN	18	12 147	3 217	3 129	208	163	336	94	567	980	215	566	72	16	
CONCEPCIÓN ABAJO	12	7 982	2 220	2 166	152	127	265	39	448	608	162	365	42	12	
CONCEPCIÓN ARRIBA	6	4 165	997	963	56	36	71	55	119	372	53	201	30	4	
DISTRITO 5 SAN FELIPE	27	17 711	4 816	4 705	288	194	568	208	765	1 210	291	1 181	89	22	
SAN FELIPE	8	5 101	1 607	1 577	80	60	168	41	379	263	73	513	22	8	
AURORA	13	8 963	2 312	2 250	149	102	279	150	272	666	201	431	52	10	
TEJARCILLOS (JUAN RAFAEL MORA)	6	3 647	897	878	59	32	121	17	114	281	17	237	15	4	

Fuente: Tribunal Supremo de Elecciones.

**CUADRO 3.19 CANTÓN VÁZQUEZ DE CORONADO: JUNTAS, ELECTORADO, VOTOS POR PARTIDO, NULOS Y BLANCOS, PARA REGIDOR(A)
SEGÚN DISTRITO ADMINISTRATIVO Y ELECTORAL, ELECCIONES MUNICIPALES FEBRERO 2016**

DISTRITO ADMINISTRATIVO Y ELECTORAL	JUNTAS	ELECTORADO	VOTOS RECIBIDOS											VOTOS NULOS	VOTOS BLANCOS
			TOTAL GENERAL	VOTOS POR PARTIDO											
				TOTAL	ACCIÓN CIUDADANA	AUTÉNTICO LABRADOR DE CORONADO	DEMÓCRATA	FRENTE AMPLIO	LIBERACIÓN NACIONAL	MOVIMIENTO LIBERTARIO	NUEVA GENERACIÓN	REPUBLICANO SOCIAL CRISTIANO	UNIDAD SOCIAL CRISTIANA		
CANTÓN VÁZQUEZ DE CORONADO	76	51 588	15 660	15 382	1 711	2 854	286	980	2 696	262	182	5 403	1 008	231	47
DISTRITO 1 SAN ISIDRO	21	15 239	4 980	4 904	605	973	43	256	757	58	63	1 778	371	60	16
SAN ISIDRO	16	11 791	3 956	3 898	478	774	38	193	631	50	55	1 421	258	47	11
CORAZÓN DE JESÚS	5	3 448	1 024	1 006	127	199	5	63	126	8	8	357	113	13	5
DISTRITO 2 SAN RAFAEL	9	5 577	2 076	2 035	171	410	35	93	568	18	9	649	82	33	8
SAN RAFAEL	7	4 707	1 740	1 706	156	292	31	75	483	17	9	571	72	27	7
LAS NUBES	2	870	336	329	15	118	4	18	85	1	-	78	10	6	1
DISTRITO 3 DULCE NOMBRE DE JESÚS	14	9 351	2 479	2 427	319	479	42	161	352	104	27	778	165	44	8
JESÚS O DULCE NOMBRE	14	9 351	2 479	2 427	319	479	42	161	352	104	27	778	165	44	8
DISTRITO 4 PATALILLO	24	16 190	4 426	4 357	487	723	137	405	768	60	67	1 398	312	60	9
SAN ANTONIO	24	16 190	4 426	4 357	487	723	137	405	768	60	67	1 398	312	60	9
DISTRITO 5 CASCAJAL	8	5 231	1 699	1 659	129	269	29	65	251	22	16	800	78	34	6
SAN PEDRO	7	4 540	1 458	1 428	92	240	26	57	238	22	15	679	59	25	5
CASCAJAL	1	691	241	231	37	29	3	8	13	-	1	121	19	9	1

Fuente: Tribunal Supremo de Elecciones.

**CUADRO 3.20 CANTÓN ACOSTA: JUNTAS, ELECTORADO, VOTOS POR PARTIDO, NULOS Y BLANCOS, PARA REGIDOR(A)
SEGÚN DISTRITO ADMINISTRATIVO Y ELECTORAL, ELECCIONES MUNICIPALES FEBRERO 2016**

DISTRITO ADMINISTRATIVO Y ELECTORAL	JUNTAS	ELECTORADO	VOTOS RECIBIDOS						
			TOTAL GENERAL	VOTOS POR PARTIDO				VOTOS NULOS	VOTOS BLANCOS
				TOTAL	ACCIÓN CIUDADANA	LIBERACIÓN NACIONAL	UNIDAD SOCIAL CRISTIANA		
CANTÓN ACOSTA	38	16 028	6 493	6 333	2 815	1 788	1 730	113	47
DISTRITO 1 SAN IGNACIO	13	7 214	3 163	3 097	1 348	906	843	51	15
SAN IGNACIO	6	3 950	1 683	1 649	761	514	374	28	6
TABLAZO	2	912	382	373	189	82	102	4	5
CHIRRACA (PARTE ESTE)	2	883	459	451	165	102	184	8	-
SAN LUIS	2	1 435	618	605	226	199	180	11	2
H.A. ACOSTA	1	34	21	19	7	9	3	-	2
DISTRITO 2 GUAITIL	5	1 944	737	711	210	312	189	16	10
GUAITIL	1	552	234	228	59	92	77	2	4
TOLEDO	1	161	57	56	19	29	8	1	-
COYOLAR	1	113	35	31	19	3	9	3	1
LA CRUZ	1	383	140	134	72	34	28	4	2
OCOCA	1	735	271	262	41	154	67	6	3
DISTRITO 3 PALMICHAL	7	3 519	1 377	1 351	626	417	308	18	8
AGUA BLANCA (PARTE NORTE)	1	576	292	287	151	74	62	2	3
PALMICHAL	3	2 020	688	678	313	249	116	8	2
SEVILLA (CACAO)	1	219	112	105	32	20	53	4	3
BAJO DE JORCO (PARTE ESTE)	1	331	147	146	66	19	61	1	-
BAJO CACAO O CERDAS	1	373	138	135	64	55	16	3	-
DISTRITO 4 CANGREJAL	5	1 467	495	473	215	84	174	13	9
CANGREJAL	1	416	147	143	101	18	24	2	2
CEIBA ESTE	1	416	121	113	39	27	47	6	2

**CUADRO 3.20 CANTÓN ACOSTA: JUNTAS, ELECTORADO, VOTOS POR PARTIDO, NULOS Y BLANCOS, PARA REGIDOR(A)
SEGÚN DISTRITO ADMINISTRATIVO Y ELECTORAL, ELECCIONES MUNICIPALES FEBRERO 2016**

DISTRITO ADMINISTRATIVO Y ELECTORAL	JUNTAS	ELECTORADO	VOTOS RECIBIDOS						
			TOTAL GENERAL	VOTOS POR PARTIDO				VOTOS NULOS	VOTOS BLANCOS
				TOTAL	ACCIÓN CIUDADANA	LIBERACIÓN NACIONAL	UNIDAD SOCIAL CRISTIANA		
LLANO DE LA MESA	1	159	57	57	12	32	13	-	-
ESCUADRA	1	143	41	39	26	-	13	2	-
LINDA VISTA	1	333	129	121	37	7	77	3	5
DISTRITO 5 SABANILLAS	8	1 884	721	701	416	69	216	15	5
SABANILLAS	1	690	231	225	99	36	90	5	1
TÉRUEL	1	301	75	71	46	4	21	2	2
BIJAGUAL	1	238	104	101	45	11	45	3	-
ZONCUANO	1	105	39	37	4	3	30	1	1
LAS LIMAS	1	77	25	25	16	2	7	-	-
CASPIROLA	1	109	58	58	45	4	9	-	-
URUCA	1	178	77	76	63	1	12	1	-
VEGAS DEL PARRITA	1	186	112	108	98	8	2	3	1

Fuente: Tribunal Supremo de Elecciones.

**CUADRO 3.21 CANTÓN TIBÁS: JUNTAS, ELECTORADO, VOTOS POR PARTIDO, NULOS Y BLANCOS, PARA REGIDOR(A)
SEGÚN DISTRITO ADMINISTRATIVO Y ELECTORAL, ELECCIONES MUNICIPALES FEBRERO 2016**

DISTRITO ADMINISTRATIVO Y ELECTORAL	JUNTAS	ELECTORADO	VOTOS RECIBIDOS											VOTOS NULOS	VOTOS BLANCOS
			TOTAL GENERAL	VOTOS POR PARTIDO											
				TOTAL	COALICIÓN SOMOS TIBÁS	INTEGRACIÓN NACIONAL	LIBERACIÓN NACIONAL	MOVIMIENTO LIBERTARIO	NUEVA GENERACIÓN	RENOVACIÓN COSTARRICENSE	REPUBLICANO SOCIAL CRISTIANO	RESTAURACIÓN NACIONAL	UNIDAD SOCIAL CRISTIANA		
CANTÓN TIBÁS	79	55 709	13 569	13 278	2 494	271	4 622	1 132	534	718	895	368	2 244	237	54
DISTRITO 1 SAN JUAN	29	21 847	5 492	5 406	1 129	116	1 973	450	277	155	361	156	789	73	13
SAN JUAN	20	15 797	4 120	4 058	799	66	1 573	337	210	96	201	122	654	53	9
FLORIDA (INVU)	9	6 050	1 372	1 348	330	50	400	113	67	59	160	34	135	20	4
DISTRITO 2 CINCO ESQUINAS	11	7 360	1 455	1 415	213	32	511	135	17	49	119	36	303	33	7
CINCO ESQUINAS	11	7 360	1 455	1 415	213	32	511	135	17	49	119	36	303	33	7
DISTRITO 3 ANSELMO LLORENTE	13	8 584	2 288	2 250	642	34	898	150	140	50	122	48	166	27	11
ANSELMO LLORENTE	13	8 584	2 288	2 250	642	34	898	150	140	50	122	48	166	27	11
DISTRITO 4 LEÓN XIII	11	7 583	1 822	1 759	82	35	385	90	21	333	185	29	599	49	14
LEÓN XIII	11	7 583	1 822	1 759	82	35	385	90	21	333	185	29	599	49	14
DISTRITO 5 COLIMA	15	10 335	2 512	2 448	428	54	855	307	79	131	108	99	387	55	9
COLIMA	6	4 046	1 059	1 039	204	16	384	106	26	37	52	31	183	16	4
CUATRO REINAS	9	6 289	1 453	1 409	224	38	471	201	53	94	56	68	204	39	5

Fuente: Tribunal Supremo de Elecciones.

**CUADRO 3.22 CANTÓN MORAVIA: JUNTAS, ELECTORADO, VOTOS POR PARTIDO, NULOS Y BLANCOS, PARA REGIDOR(A)
SEGÚN DISTRITO ADMINISTRATIVO Y ELECTORAL, ELECCIONES MUNICIPALES FEBRERO 2016**

DISTRITO ADMINISTRATIVO Y ELECTORAL	JUNTAS	ELECTORADO	VOTOS RECIBIDOS											VOTOS NULOS	VOTOS BLANCOS
			TOTAL GENERAL	VOTOS POR PARTIDO											
				TOTAL	ACCIÓN CIUDADANA	FRENTE AMPLIO	LIBERACIÓN NACIONAL	MOVIMIENTO LIBERTARIO	NUEVA GENERACIÓN	RENOVACIÓN COSTARRICENSE	RESTAURACIÓN NACIONAL	UNIDAD SOCIAL CRISTIANA			
CANTÓN MORAVIA	59	43 464	12 591	12 411	3 928	891	3 044	643	1 035	398	342	2 130	137	43	
DISTRITO 1 SAN VICENTE	32	26 001	7 845	7 757	2 780	599	1 912	411	664	164	197	1 030	63	25	
SAN VICENTE	26	22 604	6 830	6 768	2 526	517	1 643	364	539	136	145	898	47	15	
H.A. CASA NAZARETH	1	33	18	17	-	3	6	2	-	-	1	5	-	1	
LA ISLA	5	3 364	997	972	254	79	263	45	125	28	51	127	16	9	
DISTRITO 2 SAN JERÓNIMO	7	4 092	1 343	1 309	363	44	250	139	130	41	12	330	28	6	
SAN JERÓNIMO	4	2 293	773	749	265	26	141	117	65	27	4	104	19	5	
PLATANARES	3	1 799	570	560	98	18	109	22	65	14	8	226	9	1	
DISTRITO 3 LA TRINIDAD	20	13 371	3 403	3 345	785	248	882	93	241	193	133	770	46	12	
LA TRINIDAD (GUAYABAL)	15	10 351	2 476	2 435	664	206	605	56	176	159	85	484	34	7	
LOS SITIOS	5	3 020	927	910	121	42	277	37	65	34	48	286	12	5	

Fuente: Tribunal Supremo de Elecciones.

**CUADRO 3.23 CANTÓN MONTES DE OCA: JUNTAS, ELECTORADO, VOTOS POR PARTIDO, NULOS Y BLANCOS, PARA REGIDOR(A)
SEGÚN DISTRITO ADMINISTRATIVO Y ELECTORAL, ELECCIONES MUNICIPALES FEBRERO 2016**

DISTRITO ADMINISTRATIVO Y ELECTORAL	JUNTAS	ELECTORADO	VOTOS RECIBIDOS										VOTOS NULOS	VOTOS BLANCOS
			TOTAL GENERAL	VOTOS POR PARTIDO						VOTOS NULOS	VOTOS BLANCOS			
				TOTAL	AVANCE MONTES DE OCA	COALICIÓN GENTE MONTES DE OCA	LIBERACIÓN NACIONAL	MOVIMIENTO LIBERTARIO	NUEVA GENERACIÓN			RESTAURACIÓN NACIONAL		
CANTÓN MONTES DE OCA	63	41 908	13 074	12 873	2 038	3 822	2 353	536	470	1 893	1 761	163	38	
DISTRITO 1 SAN PEDRO	32	21 003	6 160	6 076	1 127	1 720	1 198	286	222	977	546	73	11	
SAN PEDRO	14	9 498	2 563	2 533	491	698	422	201	87	418	216	24	6	
LOURDES	17	11 449	3 561	3 507	635	1 019	752	85	135	554	327	49	5	
H.A. MONTES DE OCA	1	56	36	36	1	3	24	-	-	5	3	-	-	
DISTRITO 2 SABANILLA	17	11 756	4 030	3 973	571	1 207	663	144	155	534	699	46	11	
SABANILLA	12	8 301	2 750	2 709	358	818	523	123	96	338	453	34	7	
CEDROS	5	3 455	1 280	1 264	213	389	140	21	59	196	246	12	4	
DISTRITO 3 MERCEDES	4	2 782	979	961	148	332	220	20	34	88	119	15	3	
BETANIA	4	2 782	979	961	148	332	220	20	34	88	119	15	3	
DISTRITO 4 SAN RAFAEL	10	6 367	1 905	1 863	192	563	272	86	59	294	397	29	13	
SAN RAFAEL	10	6 367	1 905	1 863	192	563	272	86	59	294	397	29	13	

Fuente: Tribunal Supremo de Elecciones.

**CUADRO 3.24 CANTÓN TURRUBARES: JUNTAS, ELECTORADO, VOTOS POR PARTIDO, NULOS Y BLANCOS, PARA REGIDOR(A)
SEGÚN DISTRITO ADMINISTRATIVO Y ELECTORAL, ELECCIONES MUNICIPALES FEBRERO 2016**

DISTRITO ADMINISTRATIVO Y ELECTORAL	JUNTAS	ELECTORADO	VOTOS RECIBIDOS									
			TOTAL GENERAL	VOTOS POR PARTIDO						VOTOS NULOS	VOTOS BLANCOS	
				TOTAL	ACCIÓN CIUDADANA	LIBERACIÓN NACIONAL	MOVIMIENTO LIBERTARIO	NUÉVA GENERACIÓN	REPUBLICANO SOCIAL CRISTIANO			UNIDAD SOCIAL CRISTIANA
CANTÓN TURRUBARES	15	4 484	2 883	2 828	91	1 070	20	1 100	121	426	27	28
DISTRITO 1 SAN PABLO	2	1 252	828	820	29	314	5	323	82	67	8	-
SAN PABLO	2	1 252	828	820	29	314	5	323	82	67	8	-
DISTRITO 2 SAN PEDRO	1	510	387	378	12	104	2	98	10	152	5	4
SAN PEDRO	1	510	387	378	12	104	2	98	10	152	5	4
DISTRITO 3 SAN JUAN DE MATA	2	912	494	485	7	216	3	216	15	28	3	6
SAN JUAN DE MATA	1	414	229	224	5	93	1	102	8	15	-	5
EL BARRO	1	498	265	261	2	123	2	114	7	13	3	1
DISTRITO 4 SAN LUIS	4	489	343	333	11	124	3	106	10	79	5	5
SAN LUIS	1	121	89	83	8	15	1	31	2	26	3	3
SAN RAFAEL	1	79	57	56	1	2	1	25	5	22	-	1
SAN FRANCISCO	1	212	147	144	2	93	1	33	2	13	2	1
POTENCIANA ARRIBA	1	77	50	50	-	14	-	17	1	18	-	-
DISTRITO 5 CARARA	6	1 321	831	812	32	312	7	357	4	100	6	13
MONTELIMAR (LOS SITIOS)	1	248	169	160	3	97	-	26	-	34	3	6
LAS DELICIAS	1	117	71	70	-	40	-	28	-	2	-	1
SAN GABRIEL	1	186	110	110	3	45	1	60	-	1	-	-
BIJAGUAL	1	403	231	229	23	27	5	132	4	38	2	-
SAN ANTONIO DE TULÍN	1	296	216	211	3	101	1	81	-	25	1	4
EL SUR	1	71	34	32	-	2	-	30	-	-	-	2

Fuente: Tribunal Supremo de Elecciones.

**CUADRO 3.25 CANTÓN DOTA: JUNTAS, ELECTORADO, VOTOS POR PARTIDO, NULOS Y BLANCOS, PARA REGIDOR(A)
SEGÚN DISTRITO ADMINISTRATIVO Y ELECTORAL, ELECCIONES MUNICIPALES FEBRERO 2016**

DISTRITO ADMINISTRATIVO Y ELECTORAL	JUNTAS	ELECTORADO	VOTOS RECIBIDOS									
			TOTAL GENERAL	VOTOS POR PARTIDO						VOTOS NULOS	VOTOS BLANCOS	
				TOTAL	ACCIÓN CIUDADANA	FRENTE AMPLIO	LIBERACIÓN NACIONAL	MOVIMIENTO LIBERTARIO	NUEVA GENERACIÓN			UNIDAD SOCIAL CRISTIANA
CANTÓN DOTA	13	5 376	2 971	2 888	254	287	1 931	10	96	310	38	45
DISTRITO 1 SANTA MARÍA	7	3 775	2 213	2 154	172	234	1 448	6	59	235	25	34
SANTA MARÍA	6	3 714	2 184	2 125	171	234	1 420	6	59	235	25	34
SUKIA O EL BRUJO	1	61	29	29	1	-	28	-	-	-	-	-
DISTRITO 2 JARDÍN	1	273	70	64	10	5	34	2	-	13	3	3
JARDÍN	1	273	70	64	10	5	34	2	-	13	3	3
DISTRITO 3 COPEY	5	1 328	688	670	72	48	449	2	37	62	10	8
COPEY	1	500	279	271	26	27	164	2	22	30	6	2
PROVIDENCIA	1	202	113	109	11	-	85	-	4	9	2	2
LA CIMA	1	300	159	155	7	10	124	-	1	13	1	3
TRINIDAD	1	222	103	103	9	4	71	-	10	9	-	-
SAN GERARDO	1	104	34	32	19	7	5	-	-	1	1	1

Fuente: Tribunal Supremo de Elecciones.

**CUADRO 3.26 CANTÓN CURRIDABAT: JUNTAS, ELECTORADO, VOTOS POR PARTIDO, NULOS Y BLANCOS, PARA REGIDOR(A)
SEGÚN DISTRITO ADMINISTRATIVO Y ELECTORAL, ELECCIONES MUNICIPALES FEBRERO 2016**

DISTRITO ADMINISTRATIVO Y ELECTORAL	JUNTAS	ELECTORADO	VOTOS RECIBIDOS															VOTOS NULOS	VOTOS BLANCOS
			TOTAL GENERAL	VOTOS POR PARTIDO															
				TOTAL	ACCESIBILIDAD SIN EXCLUSIÓN	ACCIÓN CIUDADANA	CURRIDABAT SIGLO XXI	DE LOS TRABAJADORES	FRENTE AMPLIO	LIBERACIÓN NACIONAL	MOVIMIENTO LIBERTARIO	NUEVA GENERACIÓN	RENOVACIÓN COSTARRICENSE	REPUBLICANO SOCIAL CRISTIANO	RESTAURACIÓN NACIONAL	UNIDAD SOCIAL CRISTIANA			
CANTÓN CURRIDABAT	70	47 469	15 485	15 234	149	1 089	7 029	57	689	3 007	276	190	231	665	484	1 368	180	71	
DISTRITO 1 CURRIDABAT	37	24 175	8 060	7 956	24	589	3 838	27	404	1 550	145	85	59	206	260	769	70	34	
CURRIDABAT	17	11 786	3 900	3 850	11	319	1 629	7	202	767	75	45	30	101	161	503	32	18	
LA LÍA O INMACULADA	6	3 658	1 331	1 319	5	136	583	5	104	273	24	15	6	12	49	107	10	2	
CIPRESES	5	3 510	1 213	1 193	4	47	650	1	40	253	26	11	17	64	18	62	12	8	
JOSÉ MARÍA ZELEDÓN	8	5 168	1 573	1 558	3	85	965	12	57	244	20	13	5	29	31	94	15	-	
H.A. CURRIDABAT	1	53	43	36	1	2	11	2	1	13	-	1	1	-	1	3	1	6	
DISTRITO 2 GRANADILLA	12	9 077	2 631	2 595	9	151	1 217	3	108	498	69	15	31	118	78	298	27	9	
GRANADILLA	12	9 077	2 631	2 595	9	151	1 217	3	108	498	69	15	31	118	78	298	27	9	
DISTRITO 3 SÁNCHEZ	6	4 221	1 613	1 593	2	30	925	3	58	356	42	44	4	21	19	89	20	-	
SÁNCHEZ	6	4 221	1 613	1 593	2	30	925	3	58	356	42	44	4	21	19	89	20	-	
DISTRITO 4 TIRRASES	15	9 996	3 181	3 090	114	319	1 049	24	119	603	20	46	137	320	127	212	63	28	
TIRRASES	7	4 637	1 486	1 459	43	285	465	11	69	290	8	15	25	123	29	96	22	5	
CIUDADELA QUINCE DE AGOSTO	8	5 359	1 695	1 631	71	34	584	13	50	313	12	31	112	197	98	116	41	23	

Fuente: Tribunal Supremo de Elecciones.

**CUADRO 3.27 CANTÓN PÉREZ ZELEDÓN: JUNTAS, ELECTORADO, VOTOS POR PARTIDO, NULOS Y BLANCOS, PARA REGIDOR(A)
SEGÚN DISTRITO ADMINISTRATIVO Y ELECTORAL, ELECCIONES MUNICIPALES FEBRERO 2016**

DISTRITO ADMINISTRATIVO Y ELECTORAL	JUNTAS	ELECTORADO	VOTOS RECIBIDOS													VOTOS NULOS	VOTOS BLANCOS
			TOTAL GENERAL	VOTOS POR PARTIDO													
				TOTAL	ACCESIBILIDAD SIN EXCLUSIÓN	ACCIÓN CIUDADANA	FRENTE AMPLIO	JUSTICIA GENERALAÑA	LIBERACIÓN NACIONAL	MOVIMIENTO LIBERTARIO	NUOVA GENERACIÓN	REPUBLICANO SOCIAL CRISTIANO	RESTAURACIÓN NACIONAL	UNIDAD SOCIAL CRISTIANA			
CANTÓN PÉREZ ZELEDÓN	221	108 626	40 692	39 650	375	4 402	1 626	2 265	11 463	765	2 578	1 689	2 505	11 982	730	312	
DISTRITO 1 SAN ISIDRO DE EL GENERAL	69	38 890	14 276	13 932	200	1 589	807	594	3 127	327	1 166	851	786	4 485	256	88	
SAN ISIDRO DE EL GENERAL	11	7 457	2 458	2 417	34	333	178	65	496	69	301	113	163	665	29	12	
LA PALMA	2	1 197	357	351	3	52	16	32	106	2	20	16	3	101	4	2	
LA ESPERANZA	1	400	182	177	1	4	1	7	58	-	-	-	2	104	5	-	
CANDELARIA O ANGOSTURA	1	625	242	214	1	8	4	2	13	-	3	101	13	69	25	3	
PEDREGOSO	3	1 586	614	600	7	75	55	6	92	62	87	49	28	139	9	5	
PACUARITO	1	271	146	143	-	31	4	5	62	-	6	8	-	27	1	2	
QUEBRADAS	2	993	470	465	1	43	13	12	222	6	17	7	33	111	3	2	
SAN RAFAEL NORTE DE SAN ISIDRO	2	794	325	317	2	35	19	13	91	27	52	7	12	59	8	-	
SAN AGUSTÍN	1	183	126	124	-	4	4	3	24	-	-	1	-	88	1	1	
SAN JUAN DE MIRAMAR (ALTO SAN JUAN)	1	196	56	56	-	8	1	3	6	-	1	1	1	35	-	-	
CEIBO ARRIBA	1	174	92	90	-	3	1	-	7	-	-	2	-	77	-	2	
PAVONES	2	1 337	521	510	16	29	18	13	53	5	16	33	12	315	7	4	
EL HOYÓN	2	1 426	550	535	1	32	36	16	118	18	72	103	40	99	12	3	
SINÁÍ	6	3 669	1 228	1 203	27	143	61	51	339	19	84	63	42	374	19	6	
MIRAVALLS	1	566	194	191	1	16	3	33	48	2	14	5	13	56	1	2	
VILLANUEVA DE PEDREGOSO	1	674	269	268	5	14	25	7	36	23	23	16	14	105	1	-	
SAGRADA FAMILIA	5	3 151	1 133	1 099	24	164	67	55	232	12	92	46	55	352	25	9	
ROSARIO O ARRONIS	1	486	215	212	-	3	3	42	27	1	3	5	2	126	2	1	
BAJO ESPERANZA	1	241	143	142	1	2	-	1	19	1	1	-	5	112	1	-	
BONITA	2	875	333	323	2	27	13	44	91	-	19	43	27	57	7	3	
CENIZA	1	606	255	242	2	17	11	4	38	2	3	47	36	82	8	5	
COCORÍ	4	2 236	719	689	6	140	41	65	180	4	22	64	47	120	27	3	
COOPERATIVA	4	2 831	1 077	1 056	23	145	78	41	220	12	132	46	69	290	12	9	
INVU PEDRO PÉREZ	3	1 664	601	592	15	86	36	23	127	11	76	18	37	163	8	1	
MORAZÁN	3	1 586	623	610	6	80	61	12	141	4	38	18	45	205	11	2	
SAN ANDRÉS	5	2 924	1 039	1 008	19	78	48	35	179	44	67	33	70	435	22	9	
TIERRA PROMETIDA	2	742	308	298	3	17	10	4	102	3	17	6	17	119	8	2	

**CUADRO 3.27 CANTÓN PÉREZ ZELEDÓN: JUNTAS, ELECTORADO, VOTOS POR PARTIDO, NULOS Y BLANCOS, PARA REGIDOR(A)
SEGÚN DISTRITO ADMINISTRATIVO Y ELECTORAL, ELECCIONES MUNICIPALES FEBRERO 2016**

DISTRITO ADMINISTRATIVO Y ELECTORAL	JUNTAS	ELECTORADO	VOTOS RECIBIDOS													VOTOS NULOS	VOTOS BLANCOS
			TOTAL GENERAL	VOTOS POR PARTIDO													
				TOTAL	ACCESIBILIDAD SIN EXCLUSIÓN	ACCIÓN CIUDADANA	FRENTE AMPLIO	JUSTICIA GENERALAENA	LIBERACIÓN NACIONAL	MOVIMIENTO LIBERTARIO	NUEVA GENERACIÓN	REPUBLICANO SOCIAL CRISTIANO	RESTAURACIÓN NACIONAL	UNIDAD SOCIAL CRISTIANA			
DISTRITO 2 GENERAL	10	4 878	1 842	1 801	15	294	73	128	592	27	66	63	136	407	24	17	
GENERAL VIEJO	2	1 196	486	470	3	85	37	27	148	17	14	14	35	90	8	8	
LA HERMOSA	1	567	245	238	2	69	13	10	88	-	17	4	8	27	3	4	
PEÑAS BLANCAS	3	1 548	443	433	7	34	11	75	117	5	19	32	15	118	7	3	
SANTA ELENA	1	644	241	240	1	63	7	5	95	1	7	5	12	44	1	-	
SAN BLAS (LINDA ARRIBA)	1	143	87	86	-	5	2	-	22	-	-	-	21	36	1	-	
LA LINDA	1	404	179	177	2	25	1	6	54	-	3	5	30	51	-	2	
MIRAFLORES	1	376	161	157	-	13	2	5	68	4	6	3	15	41	4	-	
DISTRITO 3 DANIEL FLORES	45	26 537	9 262	9 041	107	879	457	564	2 449	165	515	422	661	2 822	169	52	
PALMARES	5	3 413	1 026	1 006	18	114	35	66	254	13	69	42	88	307	16	4	
SAN JUAN BOSCO (PATIO DE AGUA)	2	778	412	403	-	11	2	2	123	4	6	10	18	227	4	5	
LA REPUNTA	3	2 072	842	824	2	48	23	27	280	5	31	34	36	338	13	5	
LOS REYES	1	457	225	217	-	16	8	7	79	9	2	12	9	75	7	1	
CONCEPCIÓN (PARTE ESTE)	1	572	349	330	4	8	1	6	112	-	3	7	21	168	17	2	
LAS JUNTAS DE PACUAR	2	923	374	361	2	33	8	10	150	5	14	12	49	78	10	3	
VILLA LIGIA	6	4 218	1 378	1 355	23	187	93	63	308	32	133	50	95	371	16	7	
LOS CHILES	5	3 263	1 142	1 125	20	127	69	143	231	24	74	98	49	290	10	7	
LOS ÁNGELES DE LIGIA	7	4 237	1 400	1 366	15	102	90	70	371	37	71	86	154	370	29	5	
C.P. PALMARES	2	911	326	310	4	47	6	103	65	9	2	3	16	55	15	1	
H.A. MONS.DELFÍN QUESADA CASTRO	1	85	50	50	1	5	-	2	30	1	2	-	-	9	-	-	
BAIDAMBU	3	1 738	481	463	4	29	23	14	119	7	16	10	22	219	14	4	
LA AURORA	5	2 980	967	947	13	123	87	41	247	19	68	44	69	236	15	5	
DANIEL FLORES	2	890	290	284	1	29	12	10	80	-	24	14	35	79	3	3	
DISTRITO 4 RIVAS	15	4 968	2 351	2 282	14	184	53	160	532	9	138	42	54	1 096	41	28	
RIVAS	2	1 290	592	579	7	31	24	74	83	1	27	10	26	296	9	4	
BUENA VISTA	1	302	158	155	-	9	4	4	55	-	8	1	-	74	2	1	
PUEBLO NUEVO	2	806	405	400	1	17	9	16	127	1	24	1	1	203	2	3	
CANAÁN	1	278	118	111	1	15	3	5	33	2	1	5	-	46	4	3	
HERRADURA	1	226	104	99	-	4	2	3	18	5	1	-	11	55	2	3	
CHIMIROL	2	847	330	319	2	62	2	18	75	-	7	15	10	128	4	7	
LA PIEDRA DE RIVAS	1	264	153	152	2	4	6	1	35	-	18	1	-	85	-	1	
PALMITAL	1	237	135	131	-	6	1	6	40	-	10	-	1	67	2	2	

**CUADRO 3.27 CANTÓN PÉREZ ZELEDÓN: JUNTAS, ELECTORADO, VOTOS POR PARTIDO, NULOS Y BLANCOS, PARA REGIDOR(A)
SEGÚN DISTRITO ADMINISTRATIVO Y ELECTORAL, ELECCIONES MUNICIPALES FEBRERO 2016**

DISTRITO ADMINISTRATIVO Y ELECTORAL	JUNTAS	ELECTORADO	VOTOS RECIBIDOS													VOTOS NULOS	VOTOS BLANCOS
			TOTAL GENERAL	VOTOS POR PARTIDO													
				TOTAL	ACCESIBILIDAD SIN EXCLUSIÓN	ACCIÓN CIUDADANA	FRENTE AMPLIO	JUSTICIA GENERALAENA	LIBERACIÓN NACIONAL	MOVIMIENTO LIBERTARIO	NUEVA GENERACIÓN	REPUBLICANO SOCIAL CRISTIANO	RESTAURACIÓN NACIONAL	UNIDAD SOCIAL CRISTIANA			
JARDÍN (PARTE ESTE)	1	157	90	84	1	2	1	-	23	-	21	2	1	33	3	3	
PIEDRA ALTA	1	85	48	45	-	-	-	-	18	-	20	-	-	7	3	-	
TIRRA	1	236	126	120	-	3	-	27	3	-	-	3	3	81	5	1	
SAN GERARDO	1	240	92	87	-	31	1	6	22	-	1	4	1	21	5	-	
DISTRITO 5 SAN PEDRO	12	6 168	2 157	2 107	10	172	54	153	707	24	146	73	201	567	27	23	
SAN PEDRO	2	1 226	475	468	4	56	17	15	195	5	87	9	25	55	4	3	
SAN RAFAEL DE SAN PEDRO	1	597	272	263	2	15	4	43	69	1	4	2	15	108	3	6	
TAMBOR	1	489	210	207	1	35	4	1	143	1	6	2	1	13	2	1	
SAN JERÓNIMO	1	424	192	187	-	14	4	31	61	-	13	6	28	30	2	3	
FÁTIMA	2	742	206	199	2	20	7	18	64	-	9	6	58	15	2	5	
LA UNIÓN DE SAN PEDRO	2	1 164	312	305	1	14	12	22	97	14	16	17	30	82	6	1	
SANTIAGO	1	642	173	167	-	10	1	2	36	-	2	4	15	97	4	2	
ESPERANZA DE SAN PEDRO	1	654	250	247	-	5	2	4	29	2	7	26	23	149	2	1	
CRISTO REY	1	230	67	64	-	3	3	17	13	1	2	1	6	18	2	1	
DISTRITO 6 PLATANARES	14	6 139	2 659	2 578	11	284	43	245	962	37	78	33	211	674	52	29	
BOLIVIA	1	706	280	271	2	16	2	52	145	1	7	2	15	29	5	4	
SAN RAFAEL DE PLATANARES	2	1 294	594	575	3	47	4	46	191	11	41	12	31	189	9	10	
SAN PABLO	2	1 165	386	373	3	44	8	22	144	2	13	9	62	66	10	3	
AGUAS BUENAS	1	337	155	152	1	10	5	4	42	1	-	-	6	83	1	2	
SIERRA	1	204	111	108	-	9	2	13	65	-	1	-	2	16	1	2	
SAN CARLOS	1	365	186	183	1	2	6	26	126	-	1	1	6	14	2	1	
VISTA DE MAR NORTE	1	161	120	118	-	1	1	1	68	6	1	1	7	32	2	-	
RÍO GRANDE	1	426	206	200	1	42	6	1	21	2	6	-	6	115	3	3	
MOLLEJONES	2	864	306	299	-	73	7	10	69	4	5	6	54	71	6	1	
SOCORRO	1	230	115	110	-	8	-	6	50	9	1	2	1	33	3	2	
VILLA ARGENTINA	1	387	200	189	-	32	2	64	41	1	2	-	21	26	10	1	
DISTRITO 7 PEJIBAYE	17	5 932	2 100	2 025	7	233	45	192	914	24	39	37	153	381	55	20	
SAN GABRIEL	1	219	79	77	-	6	-	21	39	-	-	1	2	8	2	-	
PEJIBAYE	2	1 373	514	490	1	25	2	14	266	2	19	4	55	102	15	9	
ÁGUILA ABAJO	1	545	213	202	1	38	5	33	104	2	3	1	5	10	10	1	
ZAPOTE	1	275	86	84	-	6	2	6	45	-	-	-	9	16	1	1	
DESAMPARADOS	1	101	41	38	1	1	-	-	25	-	2	1	3	5	2	1	

**CUADRO 3.27 CANTÓN PÉREZ ZELEDÓN: JUNTAS, ELECTORADO, VOTOS POR PARTIDO, NULOS Y BLANCOS, PARA REGIDOR(A)
SEGÚN DISTRITO ADMINISTRATIVO Y ELECTORAL, ELECCIONES MUNICIPALES FEBRERO 2016**

DISTRITO ADMINISTRATIVO Y ELECTORAL	JUNTAS	ELECTORADO	VOTOS RECIBIDOS													VOTOS NULOS	VOTOS BLANCOS
			TOTAL GENERAL	VOTOS POR PARTIDO													
				TOTAL	ACCESIBILIDAD SIN EXCLUSIÓN	ACCIÓN CIUDADANA	FRENTE AMPLIO	JUSTICIA GENERALAENA	LIBERACIÓN NACIONAL	MOVIMIENTO LIBERTARIO	NUEVA GENERACIÓN	REPUBLICANO SOCIAL CRISTIANO	RESTAURACIÓN NACIONAL	UNIDAD SOCIAL CRISTIANA			
SAN MIGUEL	1	275	112	111	-	48	5	-	42	-	-	7	6	3	1	-	
MESAS	2	937	224	214	1	21	4	51	67	1	3	5	26	35	7	3	
SANTA LUCÍA (SANTA LUISA)	1	228	86	84	1	-	2	1	52	-	1	1	4	22	2	-	
CHINA KICHÁ	1	281	115	113	-	11	8	-	46	1	-	-	2	45	1	1	
SAN ANTONIO	2	921	303	297	1	37	13	26	52	16	7	14	24	107	6	-	
SAN MARTÍN (LAS MULAS)	1	199	88	86	-	25	1	2	47	-	-	2	6	3	1	1	
GUADALUPE	1	258	103	97	1	5	1	13	45	1	2	-	9	20	3	3	
TRINIDAD	1	130	48	45	-	-	1	20	23	-	1	-	-	-	3	-	
VERACRUZ	1	190	88	87	-	10	1	5	61	1	1	1	2	5	1	-	
DISTRITO 8 CAJÓN	13	7 158	2 648	2 571	7	425	49	138	881	84	277	49	173	488	55	22	
CARMEN O CAJÓN	4	2 547	860	832	2	155	8	43	248	42	56	8	73	197	22	6	
QUIZARRÁ (PARTE ESTE)	1	514	185	181	1	23	6	10	37	-	60	1	9	34	2	2	
SANTA TERESA	1	714	351	345	-	53	7	37	191	4	34	1	7	11	5	1	
MERCEDES	3	1 585	596	579	3	148	12	12	253	28	46	7	18	52	8	9	
SAN FRANCISCO	2	771	370	360	-	20	8	20	68	1	68	5	28	142	7	3	
PILAR	2	1 027	286	274	1	26	8	16	84	9	13	27	38	52	11	1	
DISTRITO 9 BARÚ	5	1 944	736	714	1	36	12	9	312	4	39	68	3	230	12	10	
SAN CRISTÓBAL O TINAMASTE	1	576	237	230	-	13	9	3	44	3	5	36	3	114	4	3	
SAN JUAN DE DIOS O GUABO	1	331	93	87	1	14	-	1	30	1	3	8	-	29	4	2	
PLATANILLO	1	652	217	210	-	2	2	4	141	-	28	11	-	22	3	4	
VILLA BONITA	1	90	31	31	-	-	-	1	15	-	-	9	-	6	-	-	
SAN SALVADOR	1	295	158	156	-	7	1	-	82	-	3	4	-	59	1	1	
DISTRITO 10 RÍO NUEVO	8	2 365	929	908	1	97	5	12	402	7	40	12	17	315	11	10	
SANTA ROSA	2	867	279	274	-	16	-	4	117	1	25	3	11	97	3	2	
SAVEGRE ABAJO	1	288	141	138	-	14	-	-	38	1	2	1	-	82	-	3	
BRUJO	1	133	80	80	-	2	-	-	59	-	-	1	-	18	-	-	
EL LLANO	1	157	70	68	-	2	-	-	36	-	-	-	1	29	1	1	
CALLE MORAS	1	496	216	207	-	46	3	-	83	4	11	3	3	54	6	3	
SAN CAYETANO (RÍO NUEVO)	1	239	67	67	-	17	2	-	29	1	2	1	2	13	-	-	
CALIFORNIA DE RÍO NUEVO	1	185	76	74	1	-	-	8	40	-	-	3	-	22	1	1	
DISTRITO 11 PÁRAMO	13	3 647	1 732	1 691	2	209	28	70	585	57	74	39	110	517	28	13	

**CUADRO 3.27 CANTÓN PÉREZ ZELEDÓN: JUNTAS, ELECTORADO, VOTOS POR PARTIDO, NULOS Y BLANCOS, PARA REGIDOR(A)
SEGÚN DISTRITO ADMINISTRATIVO Y ELECTORAL, ELECCIONES MUNICIPALES FEBRERO 2016**

DISTRITO ADMINISTRATIVO Y ELECTORAL	JUNTAS	ELECTORADO	VOTOS RECIBIDOS													VOTOS NULOS	VOTOS BLANCOS
			TOTAL GENERAL	VOTOS POR PARTIDO													
				TOTAL	ACCESIBILIDAD SIN EXCLUSIÓN	ACCIÓN CIUDADANA	FRENTE AMPLIO	JUSTICIA GENERALAÑA	LIBERACIÓN NACIONAL	MOVIMIENTO LIBERTARIO	NUEVA GENERACIÓN	REPUBLICANO SOCIAL CRISTIANO	RESTAURACIÓN NACIONAL	UNIDAD SOCIAL CRISTIANA			
SAN RAMÓN SUR	3	1 467	664	649	-	124	8	13	177	39	14	16	88	170	8	7	
SANTO TOMÁS	1	163	95	94	-	14	-	35	35	-	-	1	3	6	1	-	
DIVISIÓN (PARTE OESTE)	1	264	117	114	-	6	-	13	50	2	18	2	2	21	3	-	
LOS ÁNGELES DE PÁRAMO	1	236	134	133	-	5	1	1	51	2	-	2	1	70	1	-	
SIBERIA (PARTE OESTE)	1	163	77	76	-	5	2	1	19	1	24	1	-	23	1	-	
LA ESE	1	305	96	94	1	9	1	2	17	-	11	1	8	44	2	-	
VALENCIA	1	181	91	86	-	5	4	2	8	3	3	3	2	56	4	1	
SANTA EDUVIGIS	1	215	132	132	-	3	-	1	106	1	1	-	-	20	-	-	
SAN RAMÓN NORTE	1	517	237	226	1	22	11	2	93	9	2	3	5	78	7	4	
BERLÍN	1	93	63	62	-	11	-	-	18	-	1	10	1	21	-	1	
RÍO QUEBRADAS ARRIBA	1	43	26	25	-	5	1	-	11	-	-	-	-	8	1	-	

Fuente: Tribunal Supremo de Elecciones.

**CUADRO 3.28 CANTÓN LEÓN CORTÉS CASTRO: JUNTAS, ELECTORADO, VOTOS POR PARTIDO, NULOS Y BLANCOS PARA REGIDOR(A)
SEGÚN DISTRITO ADMINISTRATIVO Y ELECTORAL, ELECCIONES MUNICIPALES FEBRERO 2016**

DISTRITO ADMINISTRATIVO Y ELECTORAL	JUNTAS	ELECTORADO	VOTOS RECIBIDOS						
			TOTAL GENERAL	VOTOS POR PARTIDO				VOTOS NULOS	VOTOS BLANCOS
				TOTAL	ACCIÓN CIUDADANA	LIBERACIÓN NACIONAL	MOVIMIENTO LIBERTARIO		
CANTÓN LEÓN CORTÉS CASTRO	23	9 030	3 868	3 746	963	2 665	118	67	55
DISTRITO 1 SAN PABLO	5	3 210	1 540	1 496	369	1 042	85	28	16
SAN PABLO	4	2 752	1 389	1 347	339	930	78	27	15
CARRIZALES	1	458	151	149	30	112	7	1	1
DISTRITO 2 SAN ANDRÉS	3	1 094	431	420	191	226	3	6	5
SAN ANDRÉS	1	708	281	275	165	109	1	3	3
ANGOSTURA ABAJO	1	233	89	86	15	69	2	2	1
HIGUERÓN	1	153	61	59	11	48	-	1	1
DISTRITO 3 LLANO BONITO	4	1 397	556	533	77	449	7	9	14
LLANO BONITO (SAN RAFAEL ARRIBA)	1	682	233	219	32	182	5	9	5
SAN RAFAEL ABAJO (BENEFICIO CAFÉ)	1	369	144	139	8	131	-	-	5
SAN FRANCISCO	1	251	116	113	7	105	1	-	3
SANTA JUANA	1	95	63	62	30	31	1	-	1
DISTRITO 4 SAN ISIDRO	4	1 190	474	454	49	394	11	12	8
SAN ISIDRO	2	844	317	308	39	264	5	5	4
SANTA ROSA ARRIBA ESTE	1	181	84	77	4	71	2	6	1
TRINIDAD	1	165	73	69	6	59	4	1	3

**CUADRO 3.28 CANTÓN LEÓN CORTÉS CASTRO: JUNTAS, ELECTORADO, VOTOS POR PARTIDO, NULOS Y BLANCOS PARA REGIDOR(A)
SEGÚN DISTRITO ADMINISTRATIVO Y ELECTORAL, ELECCIONES MUNICIPALES FEBRERO 2016**

DISTRITO ADMINISTRATIVO Y ELECTORAL	JUNTAS	ELECTORADO	VOTOS RECIBIDOS						
			TOTAL GENERAL	VOTOS POR PARTIDO				VOTOS NULOS	VOTOS BLANCOS
				TOTAL	ACCIÓN CIUDADANA	LIBERACIÓN NACIONAL	MOVIMIENTO LIBERTARIO		
DISTRITO 5 SANTA CRUZ	5	1 343	526	511	199	304	8	8	7
SANTA CRUZ	2	782	276	265	157	101	7	6	5
CEDRAL (PARTE NORTE)	1	331	147	146	11	135	-	-	1
SAN MARTÍN	1	156	75	74	27	47	-	1	-
LA LUCHA (SUR DEL RÍO)	1	74	28	26	4	21	1	1	1
DISTRITO 6 SAN ANTONIO	2	796	341	332	78	250	4	4	5
SAN ANTONIO	1	527	234	231	68	160	3	1	2
LA CUESTA O BAJO DE TARRAZÚ	1	269	107	101	10	90	1	3	3

Fuente: Tribunal Supremo de Elecciones.

**CUADRO 3.29 CANTÓN ALAJUELA: JUNTAS, ELECTORADO, VOTOS POR PARTIDO, NULOS Y BLANCOS, PARA REGIDOR(A)
SEGÚN DISTRITO ADMINISTRATIVO Y ELECTORAL, ELECCIONES MUNICIPALES FEBRERO 2016**

DISTRITO ADMINISTRATIVO Y ELECTORAL	JUNTAS	ELECTORADO	VOTOS RECIBIDOS															VOTOS NULOS	VOTOS BLANCOS
			TOTAL GENERAL	VOTOS VÁLIDOS															
				TOTAL	ACCESIBILIDAD SIN EXCLUSIÓN	ACCIÓN CIUDADANA	DE LOS TRABAJADORES	FRENTE AMPLIO	LIBERACIÓN NACIONAL	MOVIMIENTO LIBERTARIO	NUEVA GENERACIÓN	RENOVACIÓN COSTARRICENSE	RENOVEMOS ALAJUELA	REPUBLICANO SOCIAL CRISTIANO	RESTAURACIÓN NACIONAL	UNIDAD SOCIAL CRISTIANA			
CANTÓN ALAJUELA	312	193 568	56 900	55 593	2 630	3 707	289	2 146	25 829	2 035	735	2 187	5 902	1 548	643	7 942	959	348	
DISTRITO 1 ALAJUELA	59	39 734	12 088	11 875	613	489	52	610	5 792	370	289	571	1 696	220	163	1 010	157	56	
ALAJUELA	12	8 294	2 979	2 937	150	103	3	126	1 427	70	89	122	538	44	36	229	29	13	
CONCEPCIÓN O EL LLANO	15	10 059	3 301	3 247	161	111	14	167	1 659	83	49	164	482	90	44	223	37	17	
CANOAS	13	8 819	2 275	2 230	167	88	17	131	1 065	134	33	98	267	18	29	183	34	11	
MONTECILLOS (PARTE NORTE)	7	4 756	1 114	1 084	48	34	12	86	553	17	11	75	83	21	21	123	23	7	
H.A. SANTIAGO CRESPO CALVO	1	188	67	66	-	1	-	2	46	-	-	1	5	1	-	10	1	-	
BARRIO CORAZÓN DE JESÚS	2	1 327	417	408	22	11	-	17	172	10	33	28	57	3	11	44	7	2	
EL ARROYO	2	1 419	547	539	14	17	-	24	293	9	18	17	65	10	9	63	7	1	
EL CARMEN	7	4 872	1 388	1 364	51	124	6	57	577	47	56	66	199	33	13	135	19	5	
DISTRITO 2 SAN JOSÉ	50	32 453	8 821	8 661	427	513	50	446	4 167	117	252	577	834	197	96	985	109	51	
SAN JOSÉ	14	9 258	2 424	2 383	87	111	14	93	1 099	17	70	141	240	131	22	358	29	12	
EL COYOL	10	6 466	1 538	1 511	56	150	11	94	576	21	67	135	171	20	21	189	21	6	
TUETAL SUR	3	1 503	409	403	16	8	-	10	226	5	3	54	15	5	-	61	6	-	
PUEBLO NUEVO	6	3 854	1 366	1 340	96	50	2	99	737	24	53	66	79	11	20	103	13	13	
PACTO DEL JOCOTE	17	11 372	3 084	3 024	172	194	23	150	1 529	50	59	181	329	30	33	274	40	20	
DISTRITO 3 CARRIZAL	8	4 569	1 889	1 838	7	100	5	30	839	8	7	6	159	6	8	663	37	14	
CARRIZAL	4	2 479	1 159	1 132	2	63	4	18	541	6	2	5	83	2	3	403	23	4	
CINCO ESQUINAS	2	831	287	280	-	15	-	3	124	-	1	1	44	-	1	91	5	2	
PAVAS (GUARARÍ)	2	1 259	443	426	5	22	1	9	174	2	4	-	32	4	4	169	9	8	
DISTRITO 4 SAN ANTONIO	31	21 348	5 572	5 430	420	351	35	221	2 270	174	32	246	492	159	55	975	105	37	
SAN ANTONIO DEL TEJAR	4	2 582	871	858	26	65	2	41	491	8	2	15	41	13	6	148	10	3	
EL ROBLE	13	8 645	2 333	2 280	208	83	12	82	767	116	10	102	257	41	30	572	42	11	
VILLA BONITA (PARTE SUR)	8	6 182	1 593	1 546	87	156	13	83	701	32	17	79	145	96	11	126	28	19	
CIRUELAS	6	3 939	775	746	99	47	8	15	311	18	3	50	49	9	8	129	25	4	

**CUADRO 3.29 CANTÓN ALAJUELA: JUNTAS, ELECTORADO, VOTOS POR PARTIDO, NULOS Y BLANCOS, PARA REGIDOR(A)
SEGÚN DISTRITO ADMINISTRATIVO Y ELECTORAL, ELECCIONES MUNICIPALES FEBRERO 2016**

DISTRITO ADMINISTRATIVO Y ELECTORAL	JUNTAS	ELECTORADO	VOTOS RECIBIDOS														VOTOS NULOS	VOTOS BLANCOS
			TOTAL GENERAL	VOTOS VÁLIDOS														
				TOTAL	ACCESIBILIDAD SIN EXCLUSIÓN	ACCIÓN CIUDADANA	DE LOS TRABAJADORES	FRENTE AMPLIO	LIBERACIÓN NACIONAL	MOVIMIENTO LIBERTARIO	NUEVA GENERACIÓN	RENOVACIÓN COSTARRICENSE	RENOVEMOS ALAJUELA	REPUBLICANO SOCIAL CRISTIANO	RESTAURACIÓN NACIONAL	UNIDAD SOCIAL CRISTIANA		
DISTRITO 5 GUÁCIMA	22	13 740	4 209	4 085	193	383	10	90	2 131	46	16	95	292	65	28	736	104	20
GUÁCIMA (SANTIAGO OESTE)	7	4 689	1 403	1 358	104	110	3	33	800	15	8	31	57	18	5	174	38	7
EL COCO	3	1 947	548	532	6	40	1	11	283	3	4	11	66	9	5	93	11	5
LAS VUELTAS	2	1 148	533	525	3	21	1	11	262	5	1	2	41	4	2	172	7	1
NUESTRO AMO	3	1 592	605	599	2	13	2	10	392	9	2	8	11	8	3	139	6	-
RINCÓN CHIQUITO	4	2 303	612	583	47	129	2	14	183	12	1	27	65	6	9	88	23	6
RINCÓN DE HERRERA	3	2 061	508	488	31	70	1	11	211	2	-	16	52	20	4	70	19	1
DISTRITO 6 SAN ISIDRO	20	11 317	3 143	3 073	218	225	20	119	1 384	45	23	101	191	56	38	653	46	24
SAN ISIDRO	3	1 814	496	489	38	10	3	8	187	7	1	10	36	2	5	182	5	2
ITIQÚIS	5	3 089	711	687	26	19	4	26	382	12	6	21	44	27	4	116	21	3
DULCE NOMBRE DE LAGUNA	2	1 365	335	323	24	82	4	21	92	3	1	7	4	7	5	73	5	7
SAN MARTÍN	4	2 177	724	717	69	67	5	39	326	13	4	36	60	8	10	80	3	4
TACACORÍ	3	1 601	383	374	17	29	1	13	187	5	6	15	28	8	8	57	6	3
CERRILLAL	1	310	100	97	30	2	-	3	30	2	3	2	9	1	-	15	1	2
LAS PILAS	2	961	394	386	14	16	3	9	180	3	2	10	10	3	6	130	5	3
DISTRITO 7 SABANILLA	11	5 192	1 841	1 794	24	142	4	29	1 187	42	5	16	63	33	84	165	35	12
SABANILLA	2	1 210	510	502	5	5	-	9	405	6	1	1	18	2	25	25	5	3
SAN LUIS	2	989	392	387	2	6	-	3	312	5	-	7	9	1	20	22	3	2
LOS ÁNGELES	2	952	278	268	3	28	-	5	166	15	-	1	13	2	22	13	9	1
FRAIJANES	2	766	179	177	5	24	3	7	100	3	3	-	5	7	9	11	2	-
POASITO	2	737	267	253	5	79	-	3	71	2	-	4	5	21	3	60	12	2
EL CERRO	1	538	215	207	4	-	1	2	133	11	1	3	13	-	5	34	4	4
DISTRITO 8 SAN RAFAEL	34	17 747	4 463	4 359	63	407	56	120	2 048	232	21	109	423	219	26	635	75	29
SAN RAFAEL ESTE	10	6 807	2 035	1 990	26	263	25	41	924	57	7	32	173	123	9	310	27	18
SAN RAFAEL OESTE	11	7 689	2 118	2 072	30	119	26	71	979	171	11	69	232	81	11	272	37	9
C.P. TALLERES INDUSTRIALES	1	166	30	29	-	3	1	-	18	-	-	-	2	-	-	5	1	-

**CUADRO 3.29 CANTÓN ALAJUELA: JUNTAS, ELECTORADO, VOTOS POR PARTIDO, NULOS Y BLANCOS, PARA REGIDOR(A)
SEGÚN DISTRITO ADMINISTRATIVO Y ELECTORAL, ELECCIONES MUNICIPALES FEBRERO 2016**

DISTRITO ADMINISTRATIVO Y ELECTORAL	JUNTAS	ELECTORADO	VOTOS RECIBIDOS														VOTOS NULOS	VOTOS BLANCOS
			TOTAL GENERAL	VOTOS VÁLIDOS														
				TOTAL	ACCESIBILIDAD SIN EXCLUSIÓN	ACCIÓN CIUDADANA	DE LOS TRABAJADORES	FRENTE AMPLIO	LIBERACIÓN NACIONAL	MOVIMIENTO LIBERTARIO	NUEVA GENERACIÓN	RENOVACIÓN COSTARRICENSE	RENOVEMOS ALAJUELA	REPUBLICANO SOCIAL CRISTIANO	RESTAURACIÓN NACIONAL	UNIDAD SOCIAL CRISTIANA		
C.P. SAN RAFAEL	2	502	53	52	1	3	2	1	21	1	-	2	5	2	1	13	1	-
C.P. ÁMBITO B (MÍNIMA)	2	595	43	42	-	7	1	2	25	-	1	-	-	1	-	5	1	-
C.P. ÁMBITO C (MEDIANA ABIERTA)	1	385	34	33	-	2	-	1	16	-	-	3	3	5	-	3	1	-
C.P. ÁMBITOS D (MED CERRADA) E (MÁXIMA)	2	441	31	31	1	1	-	2	12	-	2	1	2	3	-	7	-	-
C.P. GERARDO RODRÍGUEZ ECHEVERRÍA	3	888	66	62	5	5	-	2	26	3	-	2	5	3	3	8	4	-
C.P. ADULTO MAYOR	1	141	47	42	-	3	1	-	22	-	-	-	1	1	2	12	3	2
C.P. ADULTO JOVEN	1	133	6	6	-	1	-	-	5	-	-	-	-	-	-	-	-	-
DISTRITO 9 RÍO SEGUNDO	14	8 672	2 523	2 459	133	99	15	85	940	152	15	72	419	56	34	439	52	12
RÍO SEGUNDO (SANTIAGO ESTE)	6	4 439	1 270	1 241	37	61	6	54	396	67	8	40	263	15	15	279	21	8
CACIQUE	4	2 294	685	673	27	17	2	21	372	26	4	11	68	8	9	108	9	3
VILLA HELIA (FINCA HELIA)	2	977	276	267	50	10	4	9	50	44	2	13	16	30	9	30	9	-
CALIFORNIA	2	962	292	278	19	11	3	1	122	15	1	8	72	3	1	22	13	1
DISTRITO 10 DESAMPARADOS	26	17 820	5 318	5 175	355	245	23	167	1 926	772	48	154	428	358	39	660	111	32
DESAMPARADOS	14	9 775	2 935	2 859	97	196	13	73	911	575	17	61	200	318	24	374	59	17
INVU LOS RODRÍGUEZ	10	6 987	2 027	1 972	250	40	10	89	815	189	28	91	211	32	14	203	44	11
ROSALES	2	1 058	356	344	8	9	-	5	200	8	3	2	17	8	1	83	8	4
DISTRITO 11 TURRÚCARES	9	5 299	1 813	1 782	26	163	6	50	892	10	7	60	224	41	36	267	21	10
TURRÚCARES	5	3 512	1 221	1 197	9	119	4	27	552	7	6	53	191	35	21	173	18	6
CEBADILLA	2	853	277	274	6	16	1	12	168	-	1	3	14	4	11	38	2	1
SAN MIGUEL O CERRILLOS	1	716	226	225	11	17	-	8	116	1	-	4	19	1	3	45	-	1
SIQUIARES	1	218	89	86	-	11	1	3	56	2	-	-	-	1	1	11	1	2
DISTRITO 12 TAMBOR	14	9 133	2 895	2 814	131	393	9	130	1 404	20	8	118	153	108	20	320	55	26
TAMBOR (SANTA ANA)	3	2 030	799	762	19	234	2	34	249	8	2	25	45	68	9	67	25	12
CACAO	5	3 149	979	957	63	85	2	29	559	3	3	40	26	7	5	135	19	3
TUETAL NORTE (PARTE)	4	2 704	662	648	32	34	4	12	361	6	1	43	59	12	5	79	8	6
QUEBRADAS	2	1 250	455	447	17	40	1	55	235	3	2	10	23	21	1	39	3	5

**CUADRO 3.29 CANTÓN ALAJUELA: JUNTAS, ELECTORADO, VOTOS POR PARTIDO, NULOS Y BLANCOS, PARA REGIDOR(A)
SEGÚN DISTRITO ADMINISTRATIVO Y ELECTORAL, ELECCIONES MUNICIPALES FEBRERO 2016**

DISTRITO ADMINISTRATIVO Y ELECTORAL	JUNTAS	ELECTORADO	VOTOS RECIBIDOS														VOTOS NULOS	VOTOS BLANCOS
			TOTAL GENERAL	VOTOS VÁLIDOS														
				TOTAL	ACCESIBILIDAD SIN EXCLUSIÓN	ACCIÓN CIUDADANA	DE LOS TRABAJADORES	FRENTE AMPLIO	LIBERACIÓN NACIONAL	MOVIMIENTO LIBERTARIO	NUEVA GENERACIÓN	RENOVACIÓN COSTARRICENSE	RENOVEMOS ALAJUELA	REPUBLICANO SOCIAL CRISTIANO	RESTAURACIÓN NACIONAL	UNIDAD SOCIAL CRISTIANA		
DISTRITO 13 GARITA	8	4 698	1 480	1 416	19	132	3	47	516	42	11	34	345	24	13	230	43	21
GARITA	5	3 220	873	837	9	112	2	34	290	25	9	18	143	18	8	169	26	10
DULCE NOMBRE O LAS ÁNIMAS	3	1 478	607	579	10	20	1	13	226	17	2	16	202	6	5	61	17	11
DISTRITO 14 SARAPIQUÍ	6	1 846	845	832	1	65	1	2	333	5	1	28	183	6	3	204	9	4
UJARRÁS	2	720	329	325	1	44	-	1	39	2	-	1	170	5	3	59	2	2
SAN MIGUEL DE SARAPIQUÍ	2	947	425	421	-	17	-	-	246	2	1	27	10	1	-	117	3	1
CORAZÓN DE JESÚS	1	86	55	52	-	2	1	-	36	1	-	-	-	-	-	12	2	1
EL PARAÍSO	1	93	36	34	-	2	-	1	12	-	-	-	3	-	-	16	2	-

Fuente: Tribunal Supremo de Elecciones.

**CUADRO 3.30 CANTÓN SAN RAMÓN: JUNTAS, ELECTORADO, VOTOS POR PARTIDO, NULOS Y BLANCOS, PARA REGIDOR(A)
SEGÚN DISTRITO ADMINISTRATIVO Y ELECTORAL, ELECCIONES MUNICIPALES FEBRERO 2016**

DISTRITO ADMINISTRATIVO Y ELECTORAL	JUNTAS	ELECTORADO	VOTOS RECIBIDOS													VOTOS NULOS	VOTOS BLANCOS
			TOTAL GENERAL	VOTOS VÁLIDOS													
				TOTAL	ACCIÓN CIUDADANA	FRENTE AMPLIO	LIBERACIÓN NACIONAL	LIGA RAMONENSE	MOVIMIENTO LIBERTARIO	NUEVA GENERACIÓN	RENOVACIÓN COSTARRICENSE	REPUBLICANO SOCIAL CRISTIANO	RESTAURACIÓN NACIONAL	UNIDAD SOCIAL CRISTIANA			
CANTÓN SAN RAMÓN	113	60 762	22 590	21 816	2 993	1 352	8 402	1 686	201	2 978	685	1 615	256	1 648	528	246	
DISTRITO 1 SAN RAMÓN	19	13 125	4 852	4 717	681	330	1 438	295	58	969	233	320	83	310	100	35	
SAN RAMÓN	19	13 125	4 852	4 717	681	330	1 438	295	58	969	233	320	83	310	100	35	
DISTRITO 2 SANTIAGO	8	3 404	1 253	1 214	176	55	683	70	8	118	12	36	10	46	26	13	
SANTIAGO	4	2 161	834	812	88	37	460	45	6	96	8	31	8	33	18	4	
SAN JOSÉ (RÍO JESÚS)	1	393	113	109	13	2	65	10	-	12	-	2	-	5	2	2	
ANGOSTURA	1	161	80	77	35	2	35	-	-	1	-	1	-	3	2	1	
CALLE LEÓN	1	289	85	81	15	6	48	6	-	-	2	1	2	1	2	2	
EMPALME	1	400	141	135	25	8	75	9	2	9	2	1	-	4	2	4	
DISTRITO 3 SAN JUAN	15	9 135	2 759	2 677	334	229	730	340	44	419	98	127	26	330	59	23	
SAN JUAN	9	6 130	1 958	1 902	237	147	523	265	37	295	63	84	18	233	37	19	
H.A. SAN RAMÓN	1	55	19	18	1	1	11	1	-	1	1	1	-	1	1	-	
BARRIO BELÉN	5	2 950	782	757	96	81	196	74	7	123	34	42	8	96	21	4	
DISTRITO 4 PIEDADES NORTE	10	5 471	1 881	1 813	259	122	662	331	29	188	49	56	18	99	45	23	
PIEDES NORTE	2	1 007	342	322	81	33	91	40	12	31	6	5	2	21	13	7	
LA PAZ	1	233	111	109	10	4	55	15	-	8	-	2	1	14	-	2	
BOLÍVAR (ESPERANZA)	5	2 856	797	772	88	66	292	103	9	105	21	39	14	35	16	9	
LA ESPERANZA	1	683	268	260	14	12	28	163	7	6	20	5	1	4	7	1	
LA PAZ	1	692	363	350	66	7	196	10	1	38	2	5	-	25	9	4	
DISTRITO 5 PIEDADES SUR	9	2 994	1 383	1 334	144	59	854	51	4	124	15	31	5	47	34	15	
PIEDES SUR	2	1 219	474	454	76	22	280	14	1	28	3	15	2	13	13	7	
SALVADOR	1	167	93	91	28	1	48	9	-	3	-	-	-	2	2	-	
SAN FRANCISCO	1	194	95	92	13	4	60	5	-	6	-	2	1	1	2	1	
SAN MIGUEL	2	729	368	353	13	4	221	7	2	77	6	5	-	18	11	4	

**CUADRO 3.30 CANTÓN SAN RAMÓN: JUNTAS, ELECTORADO, VOTOS POR PARTIDO, NULOS Y BLANCOS, PARA REGIDOR(A)
SEGÚN DISTRITO ADMINISTRATIVO Y ELECTORAL, ELECCIONES MUNICIPALES FEBRERO 2016**

DISTRITO ADMINISTRATIVO Y ELECTORAL	JUNTAS	ELECTORADO	VOTOS RECIBIDOS													VOTOS NULOS	VOTOS BLANCOS
			TOTAL GENERAL	VOTOS VÁLIDOS													
				TOTAL	ACCIÓN CIUDADANA	FRENTE AMPLIO	LIBERACIÓN NACIONAL	LIGA RAMONENSE	MOVIMIENTO LIBERTARIO	NUEVA GENERACIÓN	RENOVACIÓN COSTARRICENSE	REPUBLICANO SOCIAL CRISTIANO	RESTAURACIÓN NACIONAL	UNIDAD SOCIAL CRISTIANA			
BUREAL	1	108	83	81	-	2	77	-	1	-	1	-	-	-	1	1	
SOCORRO	1	129	75	73	-	1	59	1	-	6	3	-	-	3	1	1	
LA GUARIA	1	448	195	190	14	25	109	15	-	4	2	9	2	10	4	1	
DISTRITO 6 SAN RAFAEL	9	5 714	1 951	1 888	235	79	910	127	9	195	60	95	27	151	47	16	
SAN RAFAEL	4	2 777	833	817	127	40	317	38	3	116	28	61	15	72	11	5	
BERLÍN	1	547	262	248	54	5	150	7	3	2	3	2	2	20	11	3	
CALLE ZAMORA	3	1 917	664	639	39	26	367	30	2	72	29	29	8	37	22	3	
LLANO DE BRENES	1	473	192	184	15	8	76	52	1	5	-	3	2	22	3	5	
DISTRITO 7 SAN ISIDRO	5	2 851	1 128	1 068	248	55	418	61	8	43	68	108	5	54	39	21	
SAN ISIDRO	3	1 833	788	748	209	38	310	46	4	32	40	28	1	40	26	14	
GUARIA (RÍO GRANDE)	2	1 018	340	320	39	17	108	15	4	11	28	80	4	14	13	7	
DISTRITO 8 ÁNGELES	12	5 634	1 853	1 767	200	177	531	233	22	290	86	67	39	122	63	23	
LOS ÁNGELES SUR	2	999	364	353	22	36	100	100	3	25	3	23	3	38	8	3	
BAJO CÓRDOBA	1	49	15	15	-	-	10	3	-	1	-	1	-	-	-	-	
BAJO DE LOS RODRÍGUEZ	2	1 223	374	357	89	57	116	17	-	35	18	2	2	21	10	7	
LOS CRIQUES	1	420	148	139	6	15	62	8	1	27	10	1	1	8	6	3	
VALLE AZUL	2	994	341	312	27	16	45	30	6	131	23	5	16	13	26	3	
BAJO ZÚÑIGA	1	380	169	164	11	11	48	31	1	20	10	5	9	18	3	2	
CIUDELA JARDINES	3	1 569	442	427	45	42	150	44	11	51	22	30	8	24	10	5	
DISTRITO 9 ALFARO	8	3 790	1 319	1 282	171	55	690	62	8	141	27	53	7	68	24	13	
ALFARO	5	2 972	1 050	1 022	141	49	512	51	4	124	26	52	6	57	18	10	
CATARATA	2	753	269	260	30	6	178	11	4	17	1	1	1	11	6	3	
C.P. SAN RAMÓN	1	65	-	-	-	-	-	-	-	-	-	-	-	-	-	-	
DISTRITO 10 VOLIO	3	1 631	686	662	75	24	318	35	2	98	18	46	2	44	11	13	
VOLIO	2	1 314	531	511	66	17	219	18	1	89	17	41	2	41	9	11	
ALTO VILLEGAS	1	317	155	151	9	7	99	17	1	9	1	5	-	3	2	2	

**CUADRO 3.30 CANTÓN SAN RAMÓN: JUNTAS, ELECTORADO, VOTOS POR PARTIDO, NULOS Y BLANCOS, PARA REGIDOR(A)
SEGÚN DISTRITO ADMINISTRATIVO Y ELECTORAL, ELECCIONES MUNICIPALES FEBRERO 2016**

DISTRITO ADMINISTRATIVO Y ELECTORAL	JUNTAS	ELECTORADO	VOTOS RECIBIDOS													VOTOS NULOS	VOTOS BLANCOS
			TOTAL GENERAL	VOTOS VÁLIDOS													
				TOTAL	ACCIÓN CIUDADANA	FRENTE AMPLIO	LIBERACIÓN NACIONAL	LIGA RAMONENSE	MOVIMIENTO LIBERTARIO	NUEVA GENERACIÓN	RENOVACIÓN COSTARRICENSE	REPUBLICANO SOCIAL CRISTIANO	RESTAURACIÓN NACIONAL	UNIDAD SOCIAL CRISTIANA			
DISTRITO 11 CONCEPCIÓN	3	1 713	758	713	69	27	270	45	4	33	3	37	25	200	29	16	
CONCEPCIÓN	3	1 713	758	713	69	27	270	45	4	33	3	37	25	200	29	16	
DISTRITO 12 ZAPOTAL	3	291	201	193	38	4	105	2	-	19	5	2	-	18	5	3	
SAN ANTONIO DE ZAPOTAL	1	147	114	112	13	3	78	1	-	9	4	2	-	2	1	1	
CARRERA BUENA	1	96	63	58	24	-	7	1	-	10	1	-	-	15	4	1	
ZAPOTAL PARTE ESTE	1	48	24	23	1	1	20	-	-	-	-	-	-	1	-	1	
DISTRITO 13 PEÑAS BLANCAS	9	5 009	2 566	2 488	363	136	793	34	5	341	11	637	9	159	46	32	
SAN ISIDRO DE PEÑAS BLANCAS	2	1 157	634	616	159	46	213	1	-	41	3	125	1	27	11	7	
CHACHAGUA	3	1 868	924	888	77	36	294	26	1	127	5	280	3	39	22	14	
COLONIA TRINIDAD	1	587	360	350	38	32	101	3	-	101	-	55	2	18	7	3	
SECTOR LOS ÁNGELES	1	624	289	285	52	9	86	3	1	21	-	46	2	65	2	2	
EL CASTILLO	1	202	96	93	11	8	5	-	-	1	1	66	-	1	1	2	
SAN MARTIN (EL BOSQUE)	1	571	263	256	26	5	94	1	3	50	2	65	1	9	3	4	

Fuente: Tribunal Supremo de Elecciones.

**CUADRO 3.31 CANTÓN GRECIA: JUNTAS, ELECTORADO, VOTOS POR PARTIDO, NULOS Y BLANCOS, PARA REGIDOR(A)
SEGÚN DISTRITO ADMINISTRATIVO Y ELECTORAL, ELECCIONES MUNICIPALES FEBRERO 2016**

DISTRITO ADMINISTRATIVO Y ELECTORAL	JUNTAS	ELECTORADO	VOTOS RECIBIDOS											VOTOS NULOS	VOTOS BLANCOS
			TOTAL GENERAL	VOTOS VÁLIDOS											
				TOTAL	ACCESIBILIDAD SIN EXCLUSIÓN	ACCIÓN CIUDADANA	FRENTE AMPLIO	LIBERACIÓN NACIONAL	MOVIMIENTO LIBERTARIO	NUEVA MAYORÍA GRIEGA	RENOVACIÓN COSTARRICENSE	REPUBLICANO SOCIAL CRISTIANO	UNIDAD SOCIAL CRISTIANA		
CANTÓN GRECIA	104	57 118	21 521	21 032	294	1 083	831	6 223	2 122	5 009	638	2 526	2 306	365	124
DISTRITO 1 GRECIA	23	14 541	5 630	5 515	154	218	250	1 273	496	1 348	263	901	612	88	27
GRECIA	17	11 539	4 611	4 519	138	194	169	1 063	429	964	232	791	539	69	23
RINCÓN DE ARIAS	4	2 260	743	730	10	22	43	152	31	302	22	90	58	12	1
LOS LOTES (SAN VICENTE)	2	742	276	266	6	2	38	58	36	82	9	20	15	7	3
DISTRITO 2 SAN ISIDRO	7	4 197	1 599	1 555	13	158	51	472	131	254	46	250	180	31	13
MESÓN O DULCE NOMBRE	3	1 690	626	607	4	29	22	166	78	96	26	148	38	15	4
SAN FRANCISCO	1	619	252	247	1	20	4	128	19	7	4	42	22	2	3
CALLE ACHIOTE	1	686	260	256	2	16	11	59	5	106	6	20	31	3	1
SAN ISIDRO	2	1 202	461	445	6	93	14	119	29	45	10	40	89	11	5
DISTRITO 3 SAN JOSÉ	11	6 272	2 505	2 452	18	139	100	819	179	628	45	284	240	40	13
SAN JOSÉ Y SANTA GERTRUDIS NORTE	3	1 767	722	704	6	32	17	158	39	318	23	65	46	14	4
SANTA GERTRUDIS SUR	3	1 576	678	666	7	19	15	331	44	103	8	73	66	10	2
LA ARENA	2	1 212	443	435	1	12	17	147	15	115	4	94	30	4	4
CALLE RODRÍGUEZ	1	508	174	172	2	8	10	30	25	14	1	12	70	2	-
CALLE SAN JOSÉ	1	596	223	217	2	7	12	77	47	33	5	21	13	4	2
CEDRO	1	613	265	258	-	61	29	76	9	45	4	19	15	6	1
DISTRITO 4 SAN ROQUE	17	8 436	3 573	3 503	55	179	156	1 038	586	628	74	441	346	51	19
SAN ROQUE	6	3 801	1 640	1 610	21	115	43	473	346	304	23	119	166	22	8
SAN MIGUEL	1	535	244	242	4	16	5	118	26	26	2	35	10	2	-
BARRIO LATINO (AGUALOTE)	4	2 168	826	813	13	24	71	186	71	141	24	200	83	10	3
CARBONAL (CRISTO REY)	2	884	432	421	3	11	14	167	77	88	12	29	20	8	3

**CUADRO 3.31 CANTÓN GRECIA: JUNTAS, ELECTORADO, VOTOS POR PARTIDO, NULOS Y BLANCOS, PARA REGIDOR(A)
SEGÚN DISTRITO ADMINISTRATIVO Y ELECTORAL, ELECCIONES MUNICIPALES FEBRERO 2016**

DISTRITO ADMINISTRATIVO Y ELECTORAL	JUNTAS	ELECTORADO	VOTOS RECIBIDOS												VOTOS NULOS	VOTOS BLANCOS
			TOTAL GENERAL	VOTOS VÁLIDOS												
				TOTAL	ACCESIBILIDAD SIN EXCLUSIÓN	ACCIÓN CIUDADANA	FRENTE AMPLIO	LIBERACIÓN NACIONAL	MOVIMIENTO LIBERTARIO	NUEVA MAYORÍA GRIEGA	RENOVACIÓN COSTARRICENSE	REPUBLICANO SOCIAL CRISTIANO	UNIDAD SOCIAL CRISTIANA			
SAN MIGUEL ARRIBA	1	226	120	115	-	4	3	28	38	7	-	25	10	4	1	
LEÓN CORTÉS CASTRO	2	727	276	271	14	7	20	55	27	58	12	28	50	3	2	
H.A. JAFETH JIMÉNEZ MORALES	1	95	35	31	-	2	-	11	1	4	1	5	7	2	2	
DISTRITO 5 TACARES	9	5 352	1 844	1 783	10	83	49	659	283	332	44	185	138	46	15	
TACARES	4	2 486	836	810	2	22	21	320	105	107	20	140	73	18	8	
CATALUÑA	2	1 060	437	428	2	35	3	149	118	86	4	13	18	7	2	
BODEGAS	3	1 806	571	545	6	26	25	190	60	139	20	32	47	21	5	
DISTRITO 6 RÍO CUARTO	15	5 499	1 584	1 536	4	136	26	437	35	536	21	18	323	35	13	
COLONIA AGRÍCOLA DEL TORO	1	219	91	89	1	5	-	31	-	-	2	-	50	1	1	
RÍO CUARTO	3	1 645	413	399	2	29	5	62	8	62	3	5	223	11	3	
SAN RAFAEL DE RÍO CUARTO (CUCARACHO)	1	351	101	98	-	15	2	41	3	32	-	1	4	2	1	
LA TABLA	1	497	146	137	-	3	-	22	2	104	-	1	5	6	3	
LOS ÁNGELES	1	118	40	40	-	-	-	13	2	18	-	-	7	-	-	
SANTA RITA	2	1 220	423	416	-	42	13	155	3	191	2	3	7	6	1	
SANTA ISABEL	2	722	178	174	-	25	2	64	2	62	7	-	12	3	1	
LA VICTORIA	1	356	97	93	-	5	2	8	15	56	3	-	4	4	-	
SAN VICENTE	1	108	9	9	-	3	-	3	-	2	-	-	1	-	-	
LA ESPAÑOLITA	1	225	62	58	1	8	1	21	-	9	4	8	6	2	2	
PATA DE GALLO	1	38	24	23	-	1	1	17	-	-	-	-	4	-	1	
DISTRITO 7 PUENTE DE PIEDRA	13	7 421	2 828	2 781	19	91	130	1 049	190	698	115	228	261	34	13	
PUENTE DE PIEDRA	3	1 615	668	660	3	21	36	323	47	96	16	53	65	6	2	
RINCÓN DE SALAS	2	1 189	359	355	1	14	22	120	20	105	24	16	33	4	-	
ALTOS DE PERALTA	3	1 832	672	659	3	19	12	186	43	241	21	78	56	8	5	
PORÓ	2	1 220	581	572	4	21	16	242	42	104	13	61	69	6	3	
BAJO ROSALES	1	333	92	91	4	1	1	29	7	35	2	8	4	-	1	
LA ARGENTINA	2	1 232	456	444	4	15	43	149	31	117	39	12	34	10	2	

**CUADRO 3.31 CANTÓN GRECIA: JUNTAS, ELECTORADO, VOTOS POR PARTIDO, NULOS Y BLANCOS, PARA REGIDOR(A)
SEGÚN DISTRITO ADMINISTRATIVO Y ELECTORAL, ELECCIONES MUNICIPALES FEBRERO 2016**

DISTRITO ADMINISTRATIVO Y ELECTORAL	JUNTAS	ELECTORADO	VOTOS RECIBIDOS											VOTOS NULOS	VOTOS BLANCOS
			TOTAL GENERAL	VOTOS VÁLIDOS											
				TOTAL	ACCESIBILIDAD SIN EXCLUSIÓN	ACCIÓN CIUDADANA	FRENTE AMPLIO	LIBERACIÓN NACIONAL	MOVIMIENTO LIBERTARIO	NUEVA MAYORÍA GRIEGA	RENOVACIÓN COSTARRICENSE	REPUBLICANO SOCIAL CRISTIANO	UNIDAD SOCIAL CRISTIANA		
DISTRITO 8 BOLÍVAR	9	5 400	1 958	1 907	21	79	69	476	222	585	30	219	206	40	11
LOS ÁNGELES DE BOLÍVAR	4	2 413	837	822	13	36	48	212	103	138	16	142	114	14	1
SAN JUAN	2	1 405	520	509	4	5	6	114	17	318	6	15	24	7	4
SAN LUIS	1	685	253	237	2	24	6	64	11	72	4	40	14	10	6
CAJÓN (BARRIO SAN JOSÉ)	1	662	255	247	1	11	7	59	64	44	3	17	41	8	-
CAJÓN ARRIBA	1	235	93	92	1	3	2	27	27	13	1	5	13	1	-

Fuente: Tribunal Supremo de Elecciones.

**CUADRO 3.32 CANTÓN SAN MATEO: JUNTAS, ELECTORADO, VOTOS POR PARTIDO, NULOS Y BLANCOS, PARA REGIDOR(A)
SEGÚN DISTRITO ADMINISTRATIVO Y ELECTORAL, ELECCIONES MUNICIPALES FEBRERO 2016**

DISTRITO ADMINISTRATIVO Y ELECTORAL	JUNTAS	ELECTORADO	VOTOS RECIBIDOS									
			TOTAL GENERAL	VOTOS VÁLIDOS						VOTOS NULOS	VOTOS BLANCOS	
				TOTAL	ACCIÓN CIUDADANA	FRENTE AMPLIO	LIBERACIÓN NACIONAL	MOVIMIENTO LIBERTARIO	REPUBLICANO SOCIAL CRISTIANO			UNIDAD SOCIAL CRISTIANA
CANTÓN SAN MATEO	11	4 365	2 702	2 640	397	196	1 558	89	168	232	29	33
DISTRITO 1 SAN MATEO	6	2 207	1 409	1 382	266	45	833	50	56	132	10	17
SAN MATEO	3	1 533	1 035	1 019	221	28	584	36	37	113	6	10
HIGUITO	1	500	261	255	33	14	165	13	18	12	3	3
MADERAL	1	103	63	58	7	1	45	-	-	5	1	4
DULCE NOMBRE	1	71	50	50	5	2	39	1	1	2	-	-
DISTRITO 2 DESMONTE	1	441	304	294	19	99	153	1	17	5	-	10
DESMONTE	1	441	304	294	19	99	153	1	17	5	-	10
DISTRITO 3 JESÚS MARÍA	2	791	496	488	52	39	308	6	40	43	6	2
JESÚS MARÍA	2	791	496	488	52	39	308	6	40	43	6	2
DISTRITO 4 LABRADOR	2	926	493	476	60	13	264	32	55	52	13	4
LABRADOR	2	926	493	476	60	13	264	32	55	52	13	4

Fuente: Tribunal Supremo de Elecciones.

**CUADRO 3.33 CANTÓN ATENAS: JUNTAS, ELECTORADO, VOTOS POR PARTIDO, NULOS Y BLANCOS, PARA REGIDOR(A)
SEGÚN DISTRITO ADMINISTRATIVO Y ELECTORAL, ELECCIONES MUNICIPALES FEBRERO 2016**

DISTRITO ADMINISTRATIVO Y ELECTORAL	JUNTAS	ELECTORADO	VOTOS RECIBIDOS									
			TOTAL GENERAL	VOTOS VÁLIDOS						VOTOS NULOS	VOTOS BLANCOS	
				TOTAL	ACCIÓN CIUDADANA	FRENTE AMPLIO	LIBERACIÓN NACIONAL	MOVIMIENTO LIBERTARIO	REPUBLICANO SOCIAL CRISTIANO			UNIDAD SOCIAL CRISTIANA
CANTÓN ATENAS	35	19 661	9 646	9 408	2 438	510	2 563	354	1 142	2 401	157	81
DISTRITO 1 ATENAS	11	6 605	3 444	3 378	961	275	933	140	386	683	41	25
ATENAS	7	4 447	2 333	2 292	574	164	676	101	301	476	25	16
LOS ÁNGELES	3	2 093	1 080	1 062	384	110	252	37	84	195	13	5
H.A. HORTENSIA RODRÍGUEZ S.DE B	1	65	31	24	3	1	5	2	1	12	3	4
DISTRITO 2 JESÚS	6	2 991	1 463	1 432	368	52	423	112	150	327	20	11
JESÚS	3	1 463	734	717	224	22	209	49	75	138	12	5
SABANA LARGA	2	1 035	510	502	99	26	180	61	45	91	5	3
ESTANQUILLO (SAN ANTONIO)	1	493	219	213	45	4	34	2	30	98	3	3
DISTRITO 3 MERCEDES	4	2 143	1 070	1 038	317	38	155	21	99	408	23	9
MERCEDES	4	2 143	1 070	1 038	317	38	155	21	99	408	23	9
DISTRITO 4 SAN ISIDRO	4	2 108	1 136	1 106	272	37	241	30	207	319	17	13
SAN ISIDRO	1	629	327	319	127	3	63	1	35	90	6	2
RINCÓN DE SAN ISIDRO	2	853	461	445	32	22	85	6	133	167	7	9
MORAZÁN	1	626	348	342	113	12	93	23	39	62	4	2
DISTRITO 5 CONCEPCIÓN	4	2 651	1 081	1 059	264	36	392	24	126	217	18	4
CONCEPCIÓN	3	2 034	837	822	219	30	283	23	77	190	13	2
BALSA	1	617	244	237	45	6	109	1	49	27	5	2
DISTRITO 6 SAN JOSÉ	2	1 155	549	529	100	36	159	9	50	175	12	8
SAN JOSÉ SUR	2	1 155	549	529	100	36	159	9	50	175	12	8

**CUADRO 3.33 CANTÓN ATENAS: JUNTAS, ELECTORADO, VOTOS POR PARTIDO, NULOS Y BLANCOS, PARA REGIDOR(A)
SEGÚN DISTRITO ADMINISTRATIVO Y ELECTORAL, ELECCIONES MUNICIPALES FEBRERO 2016**

DISTRITO ADMINISTRATIVO Y ELECTORAL	JUNTAS	ELECTORADO	VOTOS RECIBIDOS									
			TOTAL GENERAL	VOTOS VÁLIDOS						VOTOS NULOS	VOTOS BLANCOS	
				TOTAL	ACCIÓN CIUDADANA	FRENTE AMPLIO	LIBERACIÓN NACIONAL	MOVIMIENTO LIBERTARIO	REPUBLICANO SOCIAL CRISTIANO			UNIDAD SOCIAL CRISTIANA
DISTRITO 7 SANTA EULALIA	2	1 400	557	534	74	27	127	14	87	205	18	5
SANTA EULALIA	2	1 400	557	534	74	27	127	14	87	205	18	5
DISTRITO 8 ESCOBAL	2	608	346	332	82	9	133	4	37	67	8	6
ESCOBAL	1	515	288	275	61	7	116	4	28	59	7	6
GUÁCIMO	1	93	58	57	21	2	17	-	9	8	1	-

Fuente: Tribunal Supremo de Elecciones.

**CUADRO 3.34 CANTÓN NARANJO: JUNTAS, ELECTORADO, VOTOS POR PARTIDO, NULOS Y BLANCOS, PARA REGIDOR(A)
SEGÚN DISTRITO ADMINISTRATIVO Y ELECTORAL, ELECCIONES MUNICIPALES FEBRERO 2016**

DISTRITO ADMINISTRATIVO Y ELECTORAL	JUNTAS	ELECTORADO	VOTOS RECIBIDOS											VOTOS NULOS	VOTOS BLANCOS
			TOTAL GENERAL	VOTOS VÁLIDOS											
				TOTAL	ACCIÓN CIUDADANA	DE LOS TRABAJADORES	FRENTE AMPLIO	INTEGRACIÓN NACIONAL	LIBERACIÓN NACIONAL	MOVIMIENTO LIBERTARIO	RENOVACIÓN COSTARRICENSE	REPUBLICANO SOCIAL CRISTIANO	UNIDAD SOCIAL CRISTIANA		
CANTÓN NARANJO	57	30 801	13 067	12 696	2 268	139	765	703	1 992	577	1 839	1 245	3 168	275	96
DISTRITO 1 NARANJO	21	12 509	5 699	5 560	1 003	80	466	141	826	353	893	428	1 370	98	41
NARANJO	12	8 093	3 806	3 734	647	56	252	104	498	268	605	268	1 036	53	19
CANDELARIA (BAJO CORRALES)	3	2 034	842	817	88	13	96	17	155	39	156	122	131	16	9
COMÚN O SAN RAFAEL	2	733	302	296	13	8	36	11	44	15	66	10	93	5	1
DULCE NOMBRE (VILLANO)	3	1 599	730	694	253	3	81	9	127	20	66	27	108	24	12
H.A. JOSÉ DEL OLMO	1	50	19	19	2	-	1	-	2	11	-	1	2	-	-
DISTRITO 2 SAN MIGUEL	5	2 514	994	956	167	4	19	55	201	35	212	68	195	31	7
SAN MIGUEL	4	2 137	855	824	138	4	16	46	178	28	195	61	158	25	6
SAN FRANCISCO (VACA MUERTA)	1	377	139	132	29	-	3	9	23	7	17	7	37	6	1
DISTRITO 3 SAN JOSÉ	5	2 218	907	885	111	10	58	19	200	28	89	123	247	17	5
SAN JOSÉ (SAN JUANILLO)	2	1 169	481	470	48	2	31	7	72	17	43	117	133	7	4
BARRANCA	1	377	175	169	23	6	3	3	91	2	2	2	37	5	1
SAN ANTONIO DE BARRANCA	1	403	156	152	26	1	20	8	29	9	36	-	23	4	-
CAÑUELA ARRIBA	1	269	95	94	14	1	4	1	8	-	8	4	54	1	-
DISTRITO 4 CIRRÍ SUR	6	3 183	1 197	1 155	304	11	73	79	202	22	185	63	216	35	7
CIRRÍ SUR	3	1 730	664	638	114	9	22	52	160	19	117	42	103	22	4
LLANO BONITO O CIRRÍ NORTE	2	962	333	322	138	1	46	4	17	-	56	4	56	10	1
LOURDES	1	491	200	195	52	1	5	23	25	3	12	17	57	3	2

**CUADRO 3.34 CANTÓN NARANJO: JUNTAS, ELECTORADO, VOTOS POR PARTIDO, NULOS Y BLANCOS, PARA REGIDOR(A)
SEGÚN DISTRITO ADMINISTRATIVO Y ELECTORAL, ELECCIONES MUNICIPALES FEBRERO 2016**

DISTRITO ADMINISTRATIVO Y ELECTORAL	JUNTAS	ELECTORADO	VOTOS RECIBIDOS												VOTOS NULOS	VOTOS BLANCOS
			TOTAL GENERAL	VOTOS VÁLIDOS												
				TOTAL	ACCIÓN CIUDADANA	DE LOS TRABAJADORES	FRENTE AMPLIO	INTEGRACIÓN NACIONAL	LIBERACIÓN NACIONAL	MOVIMIENTO LIBERTARIO	RENOVACIÓN COSTARRICENSE	REPUBLICANO SOCIAL CRISTIANO	UNIDAD SOCIAL CRISTIANA			
DISTRITO 5 SAN JERÓNIMO	4	2 230	925	894	59	6	32	221	121	56	145	65	189	21	10	
SAN JERÓNIMO	3	1 914	807	779	51	5	29	191	101	54	140	52	156	20	8	
LOS ROBLES	1	316	118	115	8	1	3	30	20	2	5	13	33	1	2	
DISTRITO 6 SAN JUAN	5	2 307	960	936	130	8	34	26	200	25	94	75	344	16	8	
SAN ANTONIO DE LA CUEVA	2	878	337	327	42	4	7	5	110	7	28	51	73	8	2	
SAN JUAN (ACEQUIA GRANDE)	3	1 429	623	609	88	4	27	21	90	18	66	24	271	8	6	
DISTRITO 7 ROSARIO	5	2 563	1 085	1 043	287	5	33	105	167	13	123	144	166	33	9	
ROSARIO (EL HOYO)	4	2 439	1 032	995	266	5	33	100	156	13	121	143	158	30	7	
SANTA MARGARITA	1	124	53	48	21	-	-	5	11	-	2	1	8	3	2	
DISTRITO 8 PALMITOS	6	3 277	1 300	1 267	207	15	50	57	75	45	98	279	441	24	9	
PALMITOS	2	1 253	552	539	108	4	5	28	28	5	18	144	199	9	4	
CONCEPCIÓN ESTE	3	1 465	578	561	72	6	32	19	29	33	72	91	207	12	5	
SAN ROQUE	1	559	170	167	27	5	13	10	18	7	8	44	35	3	-	

Fuente: Tribunal Supremo de Elecciones.

**CUADRO 3.35 CANTÓN PALMARES: JUNTAS, ELECTORADO, VOTOS POR PARTIDO, NULOS Y BLANCOS, PARA REGIDOR(A)
SEGÚN DISTRITO ADMINISTRATIVO Y ELECTORAL, ELECCIONES MUNICIPALES FEBRERO 2016**

DISTRITO ADMINISTRATIVO Y ELECTORAL	JUNTAS	ELECTORADO	VOTOS RECIBIDOS													VOTOS NULOS	VOTOS BLANCOS
			TOTAL GENERAL	VOTOS VÁLIDOS													
				TOTAL	ACCESIBILIDAD SIN EXCLUSIÓN	ACCIÓN CIUDADANA	ALIANZA POR PALMARES	FRENTE AMPLIO	LIBERACIÓN NACIONAL	MOVIMIENTO LIBERTARIO	NUEVA GENERACIÓN	RENOVACIÓN COSTARRICENSE	REPUBLICANO SOCIAL CRISTIANO	UNIDAD SOCIAL CRISTIANA			
CANTÓN PALMARES	47	28 151	12 702	12 376	70	2 809	2 591	402	3 023	459	648	293	259	1 822	222	104	
DISTRITO 1 PALMARES	8	5 045	2 476	2 430	4	750	290	76	649	94	140	51	57	319	32	14	
PALMARES	8	5 045	2 476	2 430	4	750	290	76	649	94	140	51	57	319	32	14	
DISTRITO 2 ZARAGOZA	13	7 322	3 462	3 374	20	766	672	124	775	98	151	59	113	596	63	25	
ZARAGOZA	4	2 452	1 076	1 051	6	263	160	36	263	19	33	20	65	186	19	6	
RINCÓN DE ZARAGOZA	5	3 142	1 585	1 542	6	352	362	33	268	38	82	22	34	345	29	14	
COCALECA (PARTE OESTE)	2	940	416	407	4	75	66	46	130	22	21	6	7	30	7	2	
CALLE VARGAS	2	788	385	374	4	76	84	9	114	19	15	11	7	35	8	3	
DISTRITO 3 BUENOS AIRES	8	5 115	2 249	2 191	16	438	317	68	458	150	178	107	27	432	37	21	
BUENOS AIRES	8	5 115	2 249	2 191	16	438	317	68	458	150	178	107	27	432	37	21	
DISTRITO 4 SANTIAGO	3	1 751	728	698	2	126	226	16	167	18	30	8	5	100	17	13	
SANTIAGO	3	1 751	728	698	2	126	226	16	167	18	30	8	5	100	17	13	
DISTRITO 5 CANDELARIA	3	1 540	627	611	2	143	199	19	144	8	14	16	9	57	12	4	
CANDELARIA	3	1 540	627	611	2	143	199	19	144	8	14	16	9	57	12	4	
DISTRITO 6 ESQUIPULAS	6	4 447	1 746	1 693	16	295	606	55	380	43	45	27	28	198	35	18	
ESQUIPULAS	6	4 447	1 746	1 693	16	295	606	55	380	43	45	27	28	198	35	18	
DISTRITO 7 LA GRANJA	6	2 931	1 414	1 379	10	291	281	44	450	48	90	25	20	120	26	9	
LA GRANJA	5	2 872	1 377	1 345	10	288	280	43	428	46	90	24	20	116	24	8	
H.A. PALMARES	1	59	37	34	-	3	1	1	22	2	-	1	-	4	2	1	

Fuente: Tribunal Supremo de Elecciones.

**CUADRO 3.36 CANTÓN POÁS: JUNTAS, ELECTORADO, VOTOS POR PARTIDO, NULOS Y BLANCOS, PARA REGIDOR(A)
SEGÚN DISTRITO ADMINISTRATIVO Y ELECTORAL, ELECCIONES MUNICIPALES FEBRERO 2016**

DISTRITO ADMINISTRATIVO Y ELECTORAL	JUNTAS	ELECTORADO	VOTOS RECIBIDOS											VOTOS NULOS	VOTOS BLANCOS
			TOTAL GENERAL	VOTOS VÁLIDOS											
				TOTAL	ACCIÓN CIUDADANA	FRENTE AMPLIO	LIBERACIÓN NACIONAL	NUEVA GENERACIÓN	RENOVACIÓN COSTARRICENSE	REPUBLICANO SOCIAL CRISTIANO	RESTAURACIÓN NACIONAL	UNIDAD SOCIAL CRISTIANA			
CANTÓN POÁS	36	20 803	9 018	8 784	1 548	648	2 230	120	856	1 238	355	1 789	189	45	
DISTRITO 1 SAN PEDRO	12	7 106	3 513	3 427	456	323	713	21	232	852	197	633	72	14	
SAN PEDRO	10	6 390	3 247	3 170	406	289	677	21	209	778	185	605	65	12	
CHILAMATE	1	671	251	242	50	32	28	-	23	69	12	28	7	2	
LA HILDA	1	45	15	15	-	2	8	-	-	5	-	-	-	-	
DISTRITO 2 SAN JUAN	4	2 258	986	952	117	33	268	6	51	152	35	290	28	6	
SAN JUAN SUR	3	1 586	691	665	86	27	152	6	44	110	32	208	22	4	
SAN JUAN NORTE	1	672	295	287	31	6	116	-	7	42	3	82	6	2	
DISTRITO 3 SAN RAFAEL	7	3 552	1 920	1 871	219	209	546	6	75	105	110	601	39	10	
SAN RAFAEL	4	2 158	1 223	1 197	147	44	394	2	50	62	52	446	19	7	
SANTA ROSA	1	605	331	315	42	141	40	-	2	14	21	55	14	2	
GUATUZA	2	789	366	359	30	24	112	4	23	29	37	100	6	1	
DISTRITO 4 CARRILLOS	10	6 295	2 023	1 983	591	51	604	14	481	72	9	161	35	5	
CARRILLOS BAJO	7	4 399	1 229	1 200	323	29	243	6	446	36	7	110	25	4	
CARRILLOS ALTO	3	1 896	794	783	268	22	361	8	35	36	2	51	10	1	
DISTRITO 5 SABANA REDONDA	3	1 592	576	551	165	32	99	73	17	57	4	104	15	10	
SABANA REDONDA	3	1 592	576	551	165	32	99	73	17	57	4	104	15	10	

Fuente: Tribunal Supremo de Elecciones.

**CUADRO 3.37 CANTÓN OROTINA: JUNTAS, ELECTORADO, VOTOS POR PARTIDO, NULOS Y BLANCOS, PARA REGIDOR(A)
SEGÚN DISTRITO ADMINISTRATIVO Y ELECTORAL, ELECCIONES MUNICIPALES FEBRERO 2016**

DISTRITO ADMINISTRATIVO Y ELECTORAL	JUNTAS	ELECTORADO	VOTOS RECIBIDOS										VOTOS NULOS	VOTOS BLANCOS
			TOTAL GENERAL	VOTOS VÁLIDOS						VOTOS NULOS	VOTOS BLANCOS			
				TOTAL	ACCIÓN CIUDADANA	LIBERACIÓN NACIONAL	NUEVA GENERACIÓN	RENOVACIÓN COSTARRICENSE	REPUBLICANO SOCIAL CRISTIANO			RESTAURACIÓN NACIONAL		
CANTÓN OROTINA	28	14 762	6 464	6 364	77	3 438	91	77	48	255	2 378	75	25	
DISTRITO 1 OROTINA	13	7 703	3 466	3 418	41	1 759	72	55	28	106	1 357	38	10	
OROTINA	10	6 839	3 118	3 080	37	1 617	67	49	26	102	1 182	30	8	
CUATRO ESQUINAS NORTE	2	835	324	314	3	123	4	6	2	4	172	8	2	
H.A. PRESB.JESÚS MARÍA VARGAS	1	29	24	24	1	19	1	-	-	-	3	-	-	
DISTRITO 2 EL MASTATE	3	1 459	657	648	13	378	6	5	10	14	222	5	4	
EL MASTATE	3	1 459	657	648	13	378	6	5	10	14	222	5	4	
DISTRITO 3 HACIENDA VIEJA	2	862	412	401	2	185	5	8	1	14	186	6	5	
HACIENDA VIEJA	2	862	412	401	2	185	5	8	1	14	186	6	5	
DISTRITO 4 COYOLAR	7	3 590	1 439	1 414	16	899	8	7	7	62	415	20	5	
COYOLAR	3	1 818	770	754	10	423	3	3	3	18	294	13	3	
NUEVA SANTA RITA	3	1 588	585	579	5	426	5	3	4	40	96	6	-	
SAN JERÓNIMO	1	184	84	81	1	50	-	1	-	4	25	1	2	
DISTRITO 5 LA CEIBA	3	1 148	490	483	5	217	-	2	2	59	198	6	1	
CASCAJAL	1	287	122	121	3	35	-	-	-	26	57	1	-	
LA CEIBA	1	288	120	118	1	68	-	1	2	13	33	1	1	
PARCELAS TRINIDAD (UVITA)	1	573	248	244	1	114	-	1	-	20	108	4	-	

Fuente: Tribunal Supremo de Elecciones.

**CUADRO 3.38 CANTÓN SAN CARLOS: JUNTAS, ELECTORADO, VOTOS POR PARTIDO, NULOS Y BLANCOS, PARA REGIDOR(A)
SEGÚN DISTRITO ADMINISTRATIVO Y ELECTORAL, ELECCIONES MUNICIPALES FEBRERO 2016**

DISTRITO ADMINISTRATIVO Y ELECTORAL	JUNTAS	ELECTORADO	VOTOS RECIBIDOS											VOTOS NULOS	VOTOS BLANCOS
			TOTAL GENERAL	VOTOS VÁLIDOS											
				TOTAL	ACCIÓN CIUDADANA	ALIANZA SANCARLEÑA	FRENTE AMPLIO	LIBERACIÓN NACIONAL	NUÉVA GENERACIÓN	RENOVACIÓN COSTARRICENSE	REPUBLICANO SOCIAL CRISTIANO	UNIDAD SOCIAL CRISTIANA			
CANTÓN SAN CARLOS	200	102 906	42 809	41 767	10 088	1 002	704	17 731	2 465	1 748	2 584	5 445	795	247	
DISTRITO 1 QUESADA	57	32 114	14 489	14 215	3 500	545	270	5 046	1 605	965	520	1 764	213	61	
QUESADA	11	7 557	3 488	3 432	939	66	54	1 181	443	279	116	354	42	14	
DULCE NOMBRE	2	817	427	411	82	8	14	198	17	19	9	64	13	3	
SUCRE	2	1 206	626	612	192	60	11	220	30	31	14	54	11	3	
SAN VICENTE	1	230	163	161	43	22	7	57	10	10	1	11	2	-	
SAN JOSÉ DE PORVENIR	2	735	346	338	106	40	2	106	30	12	4	38	8	-	
SAN JUAN DE QUEBRADA DE PALO	3	1 631	702	677	319	12	7	229	18	33	22	37	19	6	
SAN GERARDO	2	816	461	458	100	6	9	207	34	10	4	88	1	2	
CEDRAL	5	3 154	1 298	1 269	212	27	20	555	80	138	57	180	21	8	
SAN RAMÓN (CARIBLANCA)	1	116	49	48	6	-	-	34	-	5	-	3	1	-	
SAN ROQUE	7	4 242	1 923	1 895	435	55	51	564	306	126	97	261	23	5	
LINDA VISTA	2	820	365	354	88	77	4	107	16	14	9	39	8	3	
SAN MARTÍN	8	5 434	2 246	2 205	450	53	52	776	274	142	88	370	33	8	
H.A. SAN VICENTE DE PAÚL	1	74	53	50	3	1	1	24	2	4	10	5	-	3	
ABUNDANCIA	2	959	328	319	51	82	2	108	19	17	10	30	6	3	
SAN JOSÉ DE LA MONTAÑA	1	89	65	62	27	21	1	7	1	1	-	4	3	-	
SAN PABLO	3	1 663	736	728	124	6	16	297	119	56	31	79	7	1	
CARMEN	4	2 571	1 213	1 196	323	9	19	376	206	68	48	147	15	2	
DISTRITO 2 FLORENCIA	20	10 369	4 095	3 966	1 052	58	71	1 581	230	151	207	616	94	35	
FLORENCIA	5	3 168	1 348	1 297	349	13	19	465	79	47	66	259	37	14	

**CUADRO 3.38 CANTÓN SAN CARLOS: JUNTAS, ELECTORADO, VOTOS POR PARTIDO, NULOS Y BLANCOS, PARA REGIDOR(A)
SEGÚN DISTRITO ADMINISTRATIVO Y ELECTORAL, ELECCIONES MUNICIPALES FEBRERO 2016**

DISTRITO ADMINISTRATIVO Y ELECTORAL	JUNTAS	ELECTORADO	VOTOS RECIBIDOS											VOTOS NULOS	VOTOS BLANCOS
			TOTAL GENERAL	VOTOS VÁLIDOS											
				TOTAL	ACCIÓN CIUDADANA	ALIANZA SANCARLEÑA	FRENTE AMPLIO	LIBERACIÓN NACIONAL	NUEVA GENERACIÓN	RENOVACIÓN COSTARRICENSE	REPUBLICANO SOCIAL CRISTIANO	UNIDAD SOCIAL CRISTIANA			
QUEBRADA AZUL	1	268	84	82	16	1	6	38	2	2	5	12	2	-	
MUELLE DE SAN CARLOS	2	972	366	361	117	2	6	147	6	9	14	60	5	-	
SANTA CLARA	3	2 104	745	724	227	6	13	223	82	23	30	120	15	6	
LA VEGA O CUATRO ESQUINAS	2	1 004	394	390	96	8	2	178	12	21	17	56	2	2	
PLATANAR	2	1 054	396	385	91	19	5	170	14	15	33	38	9	2	
LA VIEJA	1	148	90	89	4	-	5	65	9	2	-	4	1	-	
SAN RAFAEL DE PLATANAR	1	145	61	60	11	2	1	24	2	10	3	7	-	1	
SANTA RITA	1	414	199	187	34	6	2	115	5	10	7	8	10	2	
SAN JUAN DE LA CEIBA	1	395	133	124	30	1	-	37	8	2	23	23	6	3	
SAN FRANCISCO O LA AQUILEA	1	697	279	267	77	-	12	119	11	10	9	29	7	5	
DISTRITO 3 BUENAVISTA	1	296	168	165	37	1	-	79	-	17	3	28	2	1	
BUENAVISTA	1	296	168	165	37	1	-	79	-	17	3	28	2	1	
DISTRITO 4 AGUAS ZARCAS	21	12 681	4 608	4 496	1 070	75	59	2 041	137	93	265	756	87	25	
AGUAS ZARCAS	11	7 144	2 521	2 474	648	48	38	1 067	90	69	160	354	34	13	
LOS CHILES	3	1 493	536	517	92	13	-	229	25	7	46	105	14	5	
LOS LLANOS O ALTAMIRITA	1	594	212	209	35	6	2	137	5	3	5	16	3	-	
PITALITO	1	586	337	332	57	-	1	162	1	1	10	100	3	2	
LA GLORIA O SAN MARCOS	1	407	198	192	47	2	1	114	-	-	14	14	5	1	
SANTA FE O LA FAMA	1	643	213	208	65	-	2	101	3	4	8	25	5	-	
DELICIAS	2	1 175	412	389	63	4	11	158	13	6	17	117	19	4	
CERRO CORTÉS	1	639	179	175	63	2	4	73	-	3	5	25	4	-	
DISTRITO 5 VENECIA	12	6 094	3 246	3 152	790	19	42	1 597	55	76	429	144	70	24	
LA UNIÓN ESTE	2	834	453	442	112	4	6	251	3	-	41	25	8	3	
VENECIA	6	3 556	1 883	1 836	478	8	19	964	43	70	176	78	38	9	

**CUADRO 3.38 CANTÓN SAN CARLOS: JUNTAS, ELECTORADO, VOTOS POR PARTIDO, NULOS Y BLANCOS, PARA REGIDOR(A)
SEGÚN DISTRITO ADMINISTRATIVO Y ELECTORAL, ELECCIONES MUNICIPALES FEBRERO 2016**

DISTRITO ADMINISTRATIVO Y ELECTORAL	JUNTAS	ELECTORADO	VOTOS RECIBIDOS											VOTOS NULOS	VOTOS BLANCOS
			TOTAL GENERAL	VOTOS VÁLIDOS											
				TOTAL	ACCIÓN CIUDADANA	ALIANZA SANCARLEÑA	FRENTE AMPLIO	LIBERACIÓN NACIONAL	NUEVA GENERACIÓN	RENOVACIÓN COSTARRICENSE	REPUBLICANO SOCIAL CRISTIANO	UNIDAD SOCIAL CRISTIANA			
MARSELLA	2	786	423	410	144	6	15	198	6	3	28	10	7	6	
BUENOS AIRES DE VENECIA	2	918	487	464	56	1	2	184	3	3	184	31	17	6	
DISTRITO 6 PITAL	15	9 019	3 359	3 267	816	31	35	1 558	46	50	175	556	76	16	
PITAL	7	5 222	1 750	1 696	424	21	23	596	36	36	129	431	47	7	
VERACRUZ	2	1 164	503	497	212	2	5	212	5	2	24	35	4	2	
SAHÍNO O SAN JORGE	1	577	215	207	46	1	1	118	2	1	4	34	7	1	
LA LEGUA	1	325	151	147	26	3	-	97	1	6	4	10	3	1	
BOCA TAPADA	1	272	93	86	39	1	1	31	-	-	2	12	7	-	
LOS ÁNGELES DE PITAL	2	1 264	548	536	54	3	5	433	2	5	10	24	8	4	
PALMAR	1	195	99	98	15	-	-	71	-	-	2	10	-	1	
DISTRITO 7 LA FORTUNA	16	8 756	2 890	2 816	680	29	48	1 299	84	68	375	233	62	12	
LA FORTUNA	6	4 396	1 182	1 152	205	11	27	448	48	39	247	127	24	6	
EL TANQUE	2	1 037	378	369	98	5	5	192	9	7	34	19	8	1	
GUARIA DE FORTUNA	1	117	47	43	17	1	-	12	1	1	10	1	4	-	
AGUA AZUL	1	109	67	66	5	-	1	56	-	-	-	4	-	1	
LOS ÁNGELES	4	2 202	889	864	288	10	9	389	26	13	59	70	23	2	
SONAFLUCA	2	895	327	322	67	2	6	202	-	8	25	12	3	2	
DISTRITO 8 LA TIGRA	9	3 965	1 848	1 804	405	10	43	836	155	90	96	169	33	11	
LA TIGRA	3	1 459	717	695	167	5	17	323	43	53	40	47	19	3	
SAN JOSÉ DE LA TIGRA	2	871	400	387	79	1	10	174	70	5	20	28	7	6	
SAN PEDRO DE LA TIGRA	3	1 513	647	639	149	4	15	280	41	29	33	88	6	2	
CONCEPCIÓN	1	122	84	83	10	-	1	59	1	3	3	6	1	-	

**CUADRO 3.38 CANTÓN SAN CARLOS: JUNTAS, ELECTORADO, VOTOS POR PARTIDO, NULOS Y BLANCOS, PARA REGIDOR(A)
SEGÚN DISTRITO ADMINISTRATIVO Y ELECTORAL, ELECCIONES MUNICIPALES FEBRERO 2016**

DISTRITO ADMINISTRATIVO Y ELECTORAL	JUNTAS	ELECTORADO	VOTOS RECIBIDOS											VOTOS NULOS	VOTOS BLANCOS
			TOTAL GENERAL	VOTOS VÁLIDOS											
				TOTAL	ACCIÓN CIUDADANA	ALIANZA SANCARLEÑA	FRENTE AMPLIO	LIBERACIÓN NACIONAL	NUEVA GENERACIÓN	RENOVACIÓN COSTARRICENSE	REPUBLICANO SOCIAL CRISTIANO	UNIDAD SOCIAL CRISTIANA			
DISTRITO 9 LA PALMERA	7	4 099	1 843	1 790	183	110	17	841	41	123	114	361	33	20	
LA PALMERA	2	1 019	522	515	51	65	4	292	5	23	9	66	4	3	
SAN FRANCISCO O VACA BLANCA	2	1 228	543	526	40	32	2	203	16	46	14	173	7	10	
LA MARINA	1	668	298	289	60	2	9	119	12	8	49	30	6	3	
C.P. PALMERA (LA MARINA)	1	483	90	85	12	3	1	20	2	8	21	18	3	2	
EL CORTE (SANTA ROSA)	1	701	390	375	20	8	1	207	6	38	21	74	13	2	
DISTRITO 10 VENADO	2	1 079	570	553	145	58	6	168	2	33	3	138	12	5	
VENADO	1	708	379	370	95	56	1	137	1	24	2	54	7	2	
JICARITO	1	371	191	183	50	2	5	31	1	9	1	84	5	3	
DISTRITO 11 CUTRIS	13	4 620	2 068	2 019	564	25	36	799	55	42	147	351	33	16	
BOCA DE ARENAL	3	1 893	819	803	118	5	18	381	17	14	66	184	9	7	
SAN PEDRO Y TABLA GRANDE	1	164	70	68	16	5	9	28	-	1	1	8	1	1	
SAN JOSÉCITO DE CUTRIS	1	239	109	109	24	1	2	48	24	2	5	3	-	-	
SAN JOAQUÍN	1	389	200	198	75	-	-	73	3	-	33	14	1	1	
CORAZÓN DE JESÚS	1	204	57	55	19	1	-	14	-	-	1	20	2	-	
BELLA VISTA	1	238	119	115	15	3	3	61	-	3	3	27	4	-	
COOPEVEGA	1	595	249	244	150	2	-	60	3	1	6	22	4	1	
MORAVIA	1	150	87	85	65	1	-	12	-	-	-	7	1	1	
SAN MARCOS NORTE	1	414	232	221	61	7	1	74	5	5	26	42	7	4	
SAN JORGE DE CUTRIS	1	188	54	52	13	-	1	14	-	3	4	17	1	1	
ALMENDROS	1	146	72	69	8	-	2	34	3	13	2	7	3	-	
DISTRITO 12 MONTERREY	7	2 113	1 008	978	349	20	20	460	9	4	33	83	28	2	
SANTO DOMINGO	3	1 533	718	693	271	17	18	287	6	2	27	65	23	2	

**CUADRO 3.38 CANTÓN SAN CARLOS: JUNTAS, ELECTORADO, VOTOS POR PARTIDO, NULOS Y BLANCOS, PARA REGIDOR(A)
SEGÚN DISTRITO ADMINISTRATIVO Y ELECTORAL, ELECCIONES MUNICIPALES FEBRERO 2016**

DISTRITO ADMINISTRATIVO Y ELECTORAL	JUNTAS	ELECTORADO	VOTOS RECIBIDOS											VOTOS NULOS	VOTOS BLANCOS
			TOTAL GENERAL	VOTOS VÁLIDOS											
				TOTAL	ACCIÓN CIUDADANA	ALIANZA SANCARLEÑA	FRENTE AMPLIO	LIBERACIÓN NACIONAL	NUEVA GENERACIÓN	RENOVACIÓN COSTARRICENSE	REPUBLICANO SOCIAL CRISTIANO	UNIDAD SOCIAL CRISTIANA			
MONTELMAR	1	80	31	30	7	1	-	21	-	-	-	1	1	-	
LA UNIÓN	1	251	105	104	23	1	-	72	1	1	4	2	1	-	
CHAMBACÚ DE MONTERREY	1	148	88	86	21	-	2	49	-	-	2	12	2	-	
SAN MIGUEL O LIMBO	1	101	66	65	27	1	-	31	2	1	-	3	1	-	
DISTRITO 13 POCOSOL	20	7 701	2 617	2 546	497	21	57	1 426	46	36	217	246	52	19	
BUENOS AIRES	1	444	156	155	23	3	4	92	1	2	9	21	-	1	
SAN GERARDO DE POCOSOL	1	379	140	136	38	2	2	57	-	-	29	8	1	3	
EL CONCHO	1	273	97	93	24	2	1	61	2	1	2	-	4	-	
SANTA ROSA DE POCOSOL	7	4 260	1 332	1 299	194	3	37	779	39	18	120	109	25	8	
LAS BRISAS	1	96	25	24	3	-	-	13	-	1	1	6	1	-	
ESTERITO	1	228	85	83	13	2	4	47	1	1	10	5	1	1	
SANTA MARÍA	1	390	156	148	75	1	1	40	-	4	13	14	7	1	
SAN DIEGO	1	153	61	60	3	1	-	40	-	2	2	12	1	-	
CARRIZAL	1	221	54	53	9	-	1	33	-	1	3	6	1	-	
EL PLOMO	1	190	83	79	26	-	3	21	-	1	10	18	4	-	
ACAPULCO	1	432	183	180	31	1	2	116	1	2	11	16	2	1	
GUARIA DE POCOSOL	1	232	73	72	9	1	-	57	-	-	1	4	-	1	
SAN BOSCO	1	315	126	119	35	2	2	55	1	3	4	17	4	3	
SAN CRISTÓBAL	1	88	46	45	14	3	-	15	1	-	2	10	1	-	

Fuente: Tribunal Supremo de Elecciones.

**CUADRO 3.39 CANTÓN ZARCERO: JUNTAS, ELECTORADO, VOTOS POR PARTIDO, NULOS Y BLANCOS, PARA REGIDOR(A)
SEGÚN DISTRITO ADMINISTRATIVO Y ELECTORAL, ELECCIONES MUNICIPALES FEBRERO 2016**

DISTRITO ADMINISTRATIVO Y ELECTORAL	JUNTAS	ELECTORADO	VOTOS RECIBIDOS							
			TOTAL GENERAL	VOTOS VÁLIDOS					VOTOS NULOS	VOTOS BLANCOS
				TOTAL	LIBERACIÓN NACIONAL	MOVIMIENTO LIBERTARIO	REPUBLICANO SOCIAL CRISTIANO	UNIDAD SOCIAL CRISTIANA		
CANTÓN ZARCERO	21	8 802	4 776	4 670	2 496	62	391	1 721	72	34
DISTRITO 1 ZARCERO	7	3 662	1 963	1 918	1 045	33	171	669	32	13
ZARCERO	6	3 607	1 929	1 885	1 025	33	170	657	31	13
H.A. SAN RAFAEL	1	55	34	33	20	-	1	12	1	-
DISTRITO 2 LAGUNA	2	1 136	631	614	228	3	44	339	13	4
LAGUNA	2	1 136	631	614	228	3	44	339	13	4
DISTRITO 3 TAPESCO	2	897	524	517	248	5	22	242	3	4
TAPESCO	2	897	524	517	248	5	22	242	3	4
DISTRITO 4 GUADALUPE	3	501	286	278	151	5	11	111	5	3
GUADALUPE	1	134	58	56	36	1	2	17	2	-
SAN LUIS O MORELOS	1	307	180	175	73	3	9	90	3	2
ANATERI	1	60	48	47	42	1	-	4	-	1
DISTRITO 5 PALMIRA	2	921	435	421	293	5	41	82	8	6
PALMIRA	1	492	253	244	183	2	20	39	5	4
PUEBLO NUEVO DE LA PICADA	1	429	182	177	110	3	21	43	3	2
DISTRITO 6 ZAPOTE	2	431	244	236	131	5	43	57	4	4
ZAPOTE	1	286	163	157	78	2	40	37	3	3
SAN JUAN DE LAJAS	1	145	81	79	53	3	3	20	1	1
DISTRITO 7 BRISAS	3	1 254	693	686	400	6	59	221	7	-
SANTA ROSA	2	929	516	513	297	5	43	168	3	-
LEGUA	1	325	177	173	103	1	16	53	4	-

Fuente: Tribunal Supremo de Elecciones.

**CUADRO 3.40 CANTÓN VALVERDE VEGA: JUNTAS, ELECTORADO, VOTOS POR PARTIDO, NULOS Y BLANCOS, PARA REGIDOR(A)
SEGÚN DISTRITO ADMINISTRATIVO Y ELECTORAL, ELECCIONES MUNICIPALES FEBRERO 2016**

DISTRITO ADMINISTRATIVO Y ELECTORAL	JUNTAS	ELECTORADO	VOTOS RECIBIDOS							
			TOTAL GENERAL	VOTOS VÁLIDOS					VOTOS NULOS	VOTOS BLANCOS
				TOTAL	ACCIÓN CIUDADANA	LIBERACIÓN NACIONAL	NUEVA GENERACIÓN	UNIDAD SOCIAL CRISTIANA		
CANTÓN VALVERDE VEGA	27	14 208	6 769	6 653	531	1 754	1 677	2 691	81	35
DISTRITO 1 SARCHÍ NORTE	11	6 081	3 038	2 990	202	632	869	1 287	32	16
SARCHÍ NORTE	8	5 126	2 530	2 493	169	519	748	1 057	23	14
LOS ÁNGELES	1	140	80	78	2	10	61	5	2	-
LA LUISA	2	815	428	419	31	103	60	225	7	2
DISTRITO 2 SARCHÍ SUR	7	4 386	1 755	1 730	123	583	345	679	20	5
SARCHÍ SUR	7	4 386	1 755	1 730	123	583	345	679	20	5
DISTRITO 3 TORO AMARILLO	1	164	123	117	10	34	12	61	5	1
BAJOS DEL TORO	1	164	123	117	10	34	12	61	5	1
DISTRITO 4 SAN PEDRO	5	2 177	1 126	1 103	111	339	319	334	15	8
SAN PEDRO	3	1 446	739	725	91	209	219	206	10	4
SAN JOSÉ DE TROJAS	2	731	387	378	20	130	100	128	5	4
DISTRITO 5 RODRÍGUEZ	3	1 400	727	713	85	166	132	330	9	5
SAN JUAN	2	1 018	537	527	66	126	102	233	6	4
SABANILLA	1	382	190	186	19	40	30	97	3	1

Fuente: Tribunal Supremo de Elecciones.

**CUADRO 3.41 CANTÓN UPALA: JUNTAS, ELECTORADO, VOTOS POR PARTIDO, NULOS Y BLANCOS, PARA REGIDOR(A)
SEGÚN DISTRITO ADMINISTRATIVO Y ELECTORAL, ELECCIONES MUNICIPALES FEBRERO 2016**

DISTRITO ADMINISTRATIVO Y ELECTORAL	JUNTAS	ELECTORADO	VOTOS RECIBIDOS								VOTOS NULOS	VOTOS BLANCOS
			TOTAL GENERAL	VOTOS VÁLIDOS								
				TOTAL	ACCIÓN CIUDADANA	FRENTE AMPLIO	LIBERACIÓN NACIONAL	MOVIMIENTO LIBERTARIO	REPUBLICANO SOCIAL CRISTIANO			
CANTÓN UPALA	60	26 574	11 070	10 784	2 446	290	5 178	117	2 753	166	120	
DISTRITO 1 UPALA	14	7 714	3 196	3 124	620	103	1 520	27	854	47	25	
UPALA	7	4 737	2 038	2 005	389	73	880	17	646	20	13	
COLONIA PUNTARENAS	3	1 622	581	556	112	7	288	3	146	19	6	
SAN LUIS	1	375	138	131	35	2	78	1	15	3	4	
SANTA ROSA (CHIMURRIA ARRIBA)	1	277	155	153	39	2	105	1	6	2	-	
MORENO CAÑAS	1	427	185	181	35	18	107	3	18	3	1	
LLANO AZUL	1	276	99	98	10	1	62	2	23	-	1	
DISTRITO 2 AGUAS CLARAS	10	3 308	1 393	1 350	314	21	730	20	265	22	21	
SAN ISIDRO DE AGUAS CLARAS	2	770	304	297	65	9	199	2	22	3	4	
COLONIA LIBERTAD	1	167	89	86	18	1	63	-	4	1	2	
CUATRO BOCAS	1	420	199	194	36	1	127	2	28	3	2	
GUAYABAL O EL CARMEN	1	189	51	49	6	4	30	-	9	2	-	
AGUAS CLARAS	1	707	237	229	63	5	108	2	51	4	4	
BUENOS AIRES	1	145	88	85	25	-	39	1	20	1	2	
PORVENIR	1	354	163	161	22	-	54	11	74	2	-	
COLONIA BLANCA	1	299	140	130	35	-	81	1	13	4	6	
RÍO NEGRO	1	257	122	119	44	1	29	1	44	2	1	
DISTRITO 3 SAN JOSÉ (PIZOTE)	10	4 056	1 520	1 464	226	23	670	23	522	26	30	
SAN JOSÉ O PIZOTE	4	2 421	857	822	133	9	322	19	339	16	19	
VILLANUEVA	2	719	253	248	38	6	138	2	64	3	2	

**CUADRO 3.41 CANTÓN UPALA: JUNTAS, ELECTORADO, VOTOS POR PARTIDO, NULOS Y BLANCOS, PARA REGIDOR(A)
SEGÚN DISTRITO ADMINISTRATIVO Y ELECTORAL, ELECCIONES MUNICIPALES FEBRERO 2016**

DISTRITO ADMINISTRATIVO Y ELECTORAL	JUNTAS	ELECTORADO	VOTOS RECIBIDOS								VOTOS NULOS	VOTOS BLANCOS
			TOTAL GENERAL	VOTOS VÁLIDOS					REPUBLICANO SOCIAL CRISTIANO			
				TOTAL	ACCIÓN CIUDADANA	FRENTE AMPLIO	LIBERACIÓN NACIONAL	MOVIMIENTO LIBERTARIO				
CARTAGOS SUR	1	123	64	62	14	1	35	-	12	1	1	
CARTAGOS NORTE	1	240	100	97	15	2	25	-	55	1	2	
BETANIA	1	221	102	98	14	3	72	1	8	1	3	
PROGRESO	1	332	144	137	12	2	78	1	44	4	3	
DISTRITO 4 BIJAGUA	8	3 051	1 519	1 477	681	17	590	3	186	30	12	
BIJAGUA	4	2 179	1 109	1 079	559	3	363	3	151	24	6	
SANTO DOMINGO	1	225	100	95	14	-	64	-	17	2	3	
EL SALTO	1	179	92	92	44	1	38	-	9	-	-	
LAS FLORES	1	186	93	89	28	-	58	-	3	3	1	
HIGUERÓN (PARTE SUR)	1	282	125	122	36	13	67	-	6	1	2	
DISTRITO 5 DELICIAS	4	2 111	918	898	255	8	410	26	199	11	9	
DELICIAS	1	637	263	255	50	-	152	5	48	6	2	
SANTA CLARA (PARTE ESTE)	1	481	220	216	119	4	73	4	16	2	2	
SAN RAMÓN	1	505	193	189	18	3	53	2	113	2	2	
QUEBRADÓN	1	488	242	238	68	1	132	15	22	1	3	
DISTRITO 6 DOS RÍOS	4	1 758	631	616	77	25	302	3	209	11	4	
DOS RÍOS O COLONIA MAYORGA	1	681	247	244	37	3	124	2	78	2	1	
BRASILIA	1	461	153	146	26	18	71	-	31	4	3	
BIRMANIA	1	257	114	112	9	2	60	-	41	2	-	
AMÉRICA	1	359	117	114	5	2	47	1	59	3	-	
DISTRITO 7 YOLILLAL	4	2 002	916	897	99	16	571	7	204	7	12	
SAN ISIDRO DE ZAPOTE	1	668	259	255	28	6	182	2	37	2	2	
SAN JORGE O RÍO NEGRO	1	693	323	316	38	3	187	-	88	3	4	

**CUADRO 3.41 CANTÓN UPALA: JUNTAS, ELECTORADO, VOTOS POR PARTIDO, NULOS Y BLANCOS, PARA REGIDOR(A)
SEGÚN DISTRITO ADMINISTRATIVO Y ELECTORAL, ELECCIONES MUNICIPALES FEBRERO 2016**

DISTRITO ADMINISTRATIVO Y ELECTORAL	JUNTAS	ELECTORADO	VOTOS RECIBIDOS								
			TOTAL GENERAL	VOTOS VÁLIDOS						VOTOS NULOS	VOTOS BLANCOS
				TOTAL	ACCIÓN CIUDADANA	FRENTE AMPLIO	LIBERACIÓN NACIONAL	MOVIMIENTO LIBERTARIO	REPUBLICANO SOCIAL CRISTIANO		
NAZARETH	1	268	144	138	8	2	65	1	62	2	4
SAN RAFAEL O CHIMURRIA ABAJO	1	373	190	188	25	5	137	4	17	-	2
DISTRITO 8 CANALETE	6	2 574	977	958	174	77	385	8	314	12	7
CANALETE	3	1 853	674	659	114	67	250	5	223	10	5
PATA DE GALLO O SAN CRISTÓBAL (PARTE NORTE)	1	56	28	27	4	1	12	-	10	1	-
LAS BRISAS (MIRAMAR)	1	396	136	134	32	8	56	3	35	-	2
LAS ARMENIAS	1	269	139	138	24	1	67	-	46	1	-

Fuente: Tribunal Supremo de Elecciones.

**CUADRO 3.42 CANTÓN LOS CHILES: JUNTAS, ELECTORADO, VOTOS POR PARTIDO, NULOS Y BLANCOS, PARA REGIDOR(A)
SEGÚN DISTRITO ADMINISTRATIVO Y ELECTORAL, ELECCIONES MUNICIPALES FEBRERO 2016**

DISTRITO ADMINISTRATIVO Y ELECTORAL	JUNTAS	ELECTORADO	VOTOS RECIBIDOS											VOTOS NULOS	VOTOS BLANCOS
			TOTAL GENERAL	VOTOS VÁLIDOS											
				TOTAL	ACCIÓN CIUDADANA	DE LOS TRABAJADORES	FRENTE AMPLIO	LIBERACIÓN NACIONAL	MOVIMIENTO LIBERTARIO	RENOVACIÓN COSTARRICENSE	REPUBLICANO SOCIAL CRISTIANO	UNIDAD SOCIAL CRISTIANA			
CANTÓN LOS CHILES	28	11 212	4 856	4 737	768	278	735	1 669	123	236	586	342	87	32	
DISTRITO 1 LOS CHILES	14	5 897	2 666	2 598	432	205	192	833	99	176	444	217	46	22	
LOS CHILES	5	3 078	1 533	1 491	288	24	40	520	90	91	297	141	28	14	
ARCO IRIS	1	78	43	42	4	1	-	14	-	8	12	3	1	-	
MEDIO QUESO	1	313	126	122	11	12	9	32	5	16	26	11	2	2	
EL CACHITO	1	178	75	73	1	1	5	41	-	14	8	3	2	-	
SANTA ELENA DE ISLA CHICA	1	122	46	44	-	4	-	17	-	8	8	7	1	1	
COQUITAL	1	534	208	204	20	56	10	81	1	10	10	16	2	2	
EL PARQUE	2	1 034	405	398	60	97	37	108	1	20	48	27	5	2	
CRISTO REY	1	309	110	107	14	2	35	11	2	8	28	7	3	-	
LAS NUBES	1	251	120	117	34	8	56	9	-	1	7	2	2	1	
DISTRITO 2 CAÑO NEGRO	2	1 024	431	421	166	3	10	178	1	15	13	35	8	2	
CAÑO NEGRO	1	662	280	272	119	-	8	100	1	9	5	30	6	2	
VERACRUZ	1	362	151	149	47	3	2	78	-	6	8	5	2	-	
DISTRITO 3 EL AMPARO	8	2 883	1 180	1 153	125	52	487	298	13	39	92	47	22	5	
SAN JOSÉ DEL AMPARO	1	608	258	254	18	3	55	114	2	22	26	14	4	-	
MONTEALEGRE	1	171	100	99	13	2	58	6	-	1	17	2	1	-	
VASCONIA	1	200	92	92	8	5	52	19	-	-	3	5	-	-	
PAVÓN	3	1 593	636	618	81	37	280	139	10	10	39	22	15	3	
CÓBANO	1	113	27	27	1	2	9	10	-	1	1	3	-	-	
LA UNIÓN	1	198	67	63	4	3	33	10	1	5	6	1	2	2	

**CUADRO 3.42 CANTÓN LOS CHILES: JUNTAS, ELECTORADO, VOTOS POR PARTIDO, NULOS Y BLANCOS, PARA REGIDOR(A)
SEGÚN DISTRITO ADMINISTRATIVO Y ELECTORAL, ELECCIONES MUNICIPALES FEBRERO 2016**

DISTRITO ADMINISTRATIVO Y ELECTORAL	JUNTAS	ELECTORADO	VOTOS RECIBIDOS											VOTOS NULOS	VOTOS BLANCOS
			TOTAL GENERAL	VOTOS VÁLIDOS											
				TOTAL	ACCIÓN CIUDADANA	DE LOS TRABAJADORES	FRENTE AMPLIO	LIBERACIÓN NACIONAL	MOVIMIENTO LIBERTARIO	RENOVACIÓN COSTARRICENSE	REPUBLICANO SOCIAL CRISTIANO	UNIDAD SOCIAL CRISTIANA			
DISTRITO 4 SAN JORGE	4	1 408	579	565	45	18	46	360	10	6	37	43	11	3	
PORVENIR DE SAN JORGE	1	302	151	151	2	-	3	137	-	-	3	6	-	-	
LOS LIRIOS	1	518	168	166	27	14	15	79	1	6	10	14	2	-	
SAN JORGE	1	425	192	184	14	1	11	125	8	-	10	15	8	-	
LA URRACA	1	163	68	64	2	3	17	19	1	-	14	8	1	3	

Fuente: Tribunal Supremo de Elecciones.

**CUADRO 3.43 CANTÓN GUATUSO: JUNTAS, ELECTORADO, VOTOS POR PARTIDO, NULOS Y BLANCOS, PARA REGIDOR(A)
SEGÚN DISTRITO ADMINISTRATIVO Y ELECTORAL, ELECCIONES MUNICIPALES FEBRERO 2016**

DISTRITO ADMINISTRATIVO Y ELECTORAL	JUNTAS	ELECTORADO	VOTOS RECIBIDOS									
			TOTAL GENERAL	VOTOS VÁLIDOS						VOTOS NULOS	VOTOS BLANCOS	
				TOTAL	COALICIÓN UNIDOS POR GUATUSO	LIBERACIÓN NACIONAL	MOVIMIENTO LIBERTARIO	NUEVA GENERACIÓN	REPUBLICANO SOCIAL CRISTIANO			UNIDAD SOCIAL CRISTIANA
CANTÓN GUATUSO	23	10 396	4 767	4 615	450	1 338	409	628	922	868	100	52
DISTRITO 1 SAN RAFAEL	13	5 416	2 363	2 298	204	543	314	315	397	525	41	24
SAN RAFAEL	5	3 311	1 385	1 350	132	275	224	196	218	305	25	10
PASTASTILLO	1	143	57	54	4	11	7	2	23	7	1	2
MARGARITA	1	258	125	121	25	20	11	11	11	43	-	4
PASTASTE	1	311	126	121	5	38	7	6	15	50	4	1
MAQUENCAL O PALMITAL	1	342	144	139	19	37	18	44	9	12	4	1
TONJIBE	1	314	163	159	9	37	9	19	36	49	1	3
SANTA FÉ	1	337	151	148	3	80	2	18	39	6	3	-
LA GARITA	1	42	26	25	2	3	1	2	15	2	1	-
SILENCIO	1	358	186	181	5	42	35	17	31	51	2	3
DISTRITO 2 BUENAVISTA	3	948	528	507	109	106	22	77	116	77	17	4
BUENAVISTA	1	469	261	252	28	55	11	59	65	34	7	2
TIALES	1	359	199	189	65	34	9	10	46	25	8	2
MONICO	1	120	68	66	16	17	2	8	5	18	2	-
DISTRITO 3 COTE	1	521	312	293	18	126	8	58	33	50	11	8
CABANGA DE COTE (PUEBLO NUEVO)	1	521	312	293	18	126	8	58	33	50	11	8
DISTRITO 4 KATIRA	6	3 511	1 564	1 517	119	563	65	178	376	216	31	16
KATIRA	3	1 964	816	795	73	241	29	115	199	138	13	8
RÍO CELESTE	1	709	291	279	27	106	28	20	58	40	8	4
EL VALLE	2	838	457	443	19	216	8	43	119	38	10	4

Fuente: Tribunal Supremo de Elecciones.

**CUADRO 3.44 CANTÓN CARTAGO: JUNTAS, ELECTORADO, VOTOS POR PARTIDO, NULOS Y BLANCOS, PARA REGIDOR(A)
SEGÚN DISTRITO ADMINISTRATIVO Y ELECTORAL, ELECCIONES MUNICIPALES FEBRERO 2016**

DISTRITO ADMINISTRATIVO Y ELECTORAL	JUNTAS	ELECTORADO	VOTOS RECIBIDOS														VOTOS NULOS	VOTOS BLANCOS
			TOTAL GENERAL	VOTOS POR PARTIDO														
				TOTAL	ACCESIBILIDAD SIN EXCLUSIÓN	ACCIÓN CIUDADANA	ALIANZA DEMOCRÁTICA CRISTIANA	FRENTE AMPLIO	LIBERACIÓN NACIONAL	MOVIMIENTO LIBERTARIO	NUOVA GENERACIÓN	RENOVACIÓN CARTAGO	REPUBLICANO SOCIAL CRISTIANO	RESTAURACIÓN NACIONAL	UNIDAD SOCIAL CRISTIANA	VERDE		
CANTÓN CARTAGO	183	117 991	42 278	41 093	2 037	3 308	6 021	2 205	15 322	1 245	543	2 840	965	155	5 704	748	799	386
DISTRITO 1 ORIENTAL	16	13 416	4 768	4 687	193	522	618	262	1 354	209	75	446	200	14	632	162	51	30
ORIENTAL	16	13 416	4 768	4 687	193	522	618	262	1 354	209	75	446	200	14	632	162	51	30
DISTRITO 2 OCCIDENTAL	15	9 835	3 626	3 555	221	264	486	266	1 030	155	73	285	77	17	592	89	42	29
OCCIDENTAL	14	9 748	3 590	3 522	220	264	485	266	1 016	152	73	284	75	17	581	89	42	26
H.A. ASILO DE LA VEJEZ	1	87	36	33	1	-	1	-	14	3	-	1	2	-	11	-	-	3
DISTRITO 3 CARMEN	20	13 010	4 399	4 285	251	212	497	331	1 298	361	91	513	57	12	567	95	80	34
EL CARMEN	11	7 133	2 528	2 469	126	114	297	142	735	285	34	394	22	6	254	60	44	15
SAN BLAS	9	5 877	1 871	1 816	125	98	200	189	563	76	57	119	35	6	313	35	36	19
DISTRITO 4 SAN NICOLÁS	28	18 152	5 615	5 460	180	322	941	362	1 998	91	107	475	197	22	644	121	115	40
SAN NICOLÁS	9	6 262	1 840	1 793	86	116	246	111	680	38	50	132	83	3	211	37	34	13
ALTO DE OCHOMOGO	4	2 281	812	787	14	39	80	49	418	8	3	69	37	3	59	8	14	11
LA LIMA	5	2 894	831	807	17	27	151	38	326	14	15	23	56	5	100	35	19	5
QUIRCOT	6	4 146	1 266	1 229	33	99	192	115	364	23	31	129	14	3	210	16	30	7
PÓLVORA O LOYOLA	4	2 569	866	844	30	41	272	49	210	8	8	122	7	8	64	25	18	4
DISTRITO 5 AGUACALIENTE O SAN FRANCISCO	39	24 527	7 515	7 294	417	594	1 865	347	2 044	178	110	479	222	34	869	135	174	47
SAN FRANCISCO	12	8 220	2 638	2 549	176	120	704	122	610	45	39	226	121	11	326	49	66	23
LOURDES	5	2 952	1 055	1 018	76	45	346	29	238	15	14	65	16	1	153	20	34	3
PITAHAYA	11	7 318	2 233	2 187	95	353	353	137	605	70	36	151	70	15	258	44	34	12
MANUEL DE JESÚS JIMÉNEZ	7	4 597	1 243	1 206	54	61	414	42	418	42	17	32	8	6	92	20	31	6
C.P. SAN FRANCISCO	2	590	112	111	3	2	7	3	66	1	1	4	4	-	18	2	1	-
GUAYABAL (PARTE ESTE)	2	850	234	223	13	13	41	14	107	5	3	1	3	1	22	-	8	3
DISTRITO 6 GUADALUPE O ARENILLA	17	11 287	3 953	3 837	103	213	620	177	1 343	80	34	208	56	11	931	61	75	41
GUADALUPE O ARENILLA	17	11 287	3 953	3 837	103	213	620	177	1 343	80	34	208	56	11	931	61	75	41

**CUADRO 3.44 CANTÓN CARTAGO: JUNTAS, ELECTORADO, VOTOS POR PARTIDO, NULOS Y BLANCOS, PARA REGIDOR(A)
SEGÚN DISTRITO ADMINISTRATIVO Y ELECTORAL, ELECCIONES MUNICIPALES FEBRERO 2016**

DISTRITO ADMINISTRATIVO Y ELECTORAL	JUNTAS	ELECTORADO	VOTOS RECIBIDOS														VOTOS NULOS	VOTOS BLANCOS
			TOTAL GENERAL	VOTOS POR PARTIDO														
				TOTAL	ACCESIBILIDAD SIN EXCLUSIÓN	ACCIÓN CIUDADANA	ALIANZA DEMOCRÁTICA CRISTIANA	FRENTE AMPLIO	LIBERACIÓN NACIONAL	MOVIMIENTO LIBERTARIO	NUEVA GENERACIÓN	RENOVACIÓN CARTAGO	REPUBLICANO SOCIAL CRISTIANO	RESTAURACIÓN NACIONAL	UNIDAD SOCIAL CRISTIANA	VERDE		
DISTRITO 7 CORRALILLO	16	8 150	4 122	4 007	178	434	248	137	2 352	42	8	94	71	9	418	16	58	57
CORRALILLO	3	1 476	816	783	29	122	42	23	368	8	2	21	7	1	157	3	12	21
SAN JUAN NORTE	1	534	229	224	1	29	2	10	121	3	-	3	36	-	17	2	4	1
SAN JUAN SUR	3	1 496	760	746	20	52	50	24	558	4	6	4	10	2	15	1	12	2
SANTA ELENA ARRIBA	2	1 088	501	481	48	30	16	11	250	5	-	3	5	1	110	2	9	11
LLANO DE LOS ÁNGELES	2	1 074	524	510	2	9	58	18	353	7	-	48	2	1	10	2	3	11
SAN ANTONIO	2	741	454	441	66	31	46	19	194	8	-	5	2	2	64	4	8	5
SAN ISIDRO O EL ALUMBRE	1	669	308	304	4	78	4	3	194	2	-	3	5	-	10	1	2	2
RÍO CONEJO	1	712	331	325	4	66	24	22	174	5	-	4	3	1	21	1	4	2
LOMA LARGA	1	360	199	193	4	17	6	7	140	-	-	3	1	1	14	-	4	2
DISTRITO 8 TIERRA BLANCA	7	4 394	1 813	1 724	47	84	162	78	1 009	19	8	103	10	12	170	22	53	36
TIERRA BLANCA	7	4 394	1 813	1 724	47	84	162	78	1 009	19	8	103	10	12	170	22	53	36
DISTRITO 9 DULCE NOMBRE	12	7 728	3 146	3 025	416	439	269	124	939	33	31	118	39	18	567	32	87	34
DULCE NOMBRE	6	4 122	1 930	1 841	323	336	106	59	497	17	15	48	16	10	397	17	63	26
NAVARRO	1	239	179	176	12	2	1	1	143	1	1	9	1	1	3	1	1	2
CABALLO BLANCO (SUR CARRETERA)	5	3 367	1 037	1 008	81	101	162	64	299	15	15	61	22	7	167	14	23	6
DISTRITO 10 LLANO GRANDE	6	3 232	1 227	1 185	3	124	168	31	702	68	1	23	7	1	50	7	28	14
LLANO GRANDE	4	2 279	803	775	2	76	58	19	535	26	1	12	4	1	34	7	22	6
AZAHAR (PÉNJAMO)	2	953	424	410	1	48	110	12	167	42	-	11	3	-	16	-	6	8
DISTRITO 11 QUEBRADILLA	7	4 260	2 094	2 034	28	100	147	90	1 253	9	5	96	29	5	264	8	36	24
QUEBRADILLA	4	2 709	1 344	1 321	26	67	119	48	791	7	3	77	11	1	163	8	16	7
BERMEJO	2	1 263	552	517	2	20	23	42	291	1	2	19	17	2	98	-	18	17
COPALCHÍ	1	288	198	196	-	13	5	-	171	1	-	-	1	2	3	-	2	-

Fuente: Tribunal Supremo de Elecciones.

**CUADRO 3.45 CANTÓN PARÁISO: JUNTAS, ELECTORADO, VOTOS POR PARTIDO, NULOS Y BLANCOS, PARA REGIDOR(A)
SEGÚN DISTRITO ADMINISTRATIVO Y ELECTORAL, ELECCIONES MUNICIPALES FEBRERO 2016**

DISTRITO ADMINISTRATIVO Y ELECTORAL	JUNTAS	ELECTORADO	VOTOS RECIBIDOS													VOTOS NULOS	VOTOS BLANCOS
			TOTAL GENERAL	VOTOS POR PARTIDO													
				TOTAL	ACCESIBILIDAD SIN EXCLUSIÓN	ACCIÓN CIUDADANA	ALIANZA DEMOCRATA CRISTIANA	FRENTE AMPLIO	LIBERACIÓN NACIONAL	MOVIMIENTO LIBERTARIO	NUEVA GENERACIÓN	RENOVACIÓN COSTARRICENSE	REPUBLICANO SOCIAL CRISTIANO	UNIDAD SOCIAL CRISTIANA	VERDE		
CANTÓN PARÁISO	74	44 765	19 127	18 387	4 273	590	1 017	720	3 354	555	1 746	223	386	2 256	3 267	534	206
DISTRITO 1 PARÁISO	28	18 557	8 240	8 019	1 902	167	364	339	1 286	162	942	72	138	771	1 876	139	82
PARÁISO	23	15 737	7 311	7 119	1 596	143	308	321	1 146	133	908	58	120	638	1 748	118	74
BIRRISITO	3	1 929	636	617	234	15	56	13	78	7	26	9	3	102	74	15	4
UJARRÁS	2	891	293	283	72	9	-	5	62	22	8	5	15	31	54	6	4
DISTRITO 2 SANTIAGO	8	3 830	1 594	1 511	153	28	40	63	249	66	134	21	39	459	259	65	18
SANTIAGO	2	1 367	605	567	50	7	17	6	49	-	101	10	9	252	66	30	8
EL YAS	2	757	309	293	15	2	8	45	69	1	11	-	1	71	70	15	1
LA FLOR	1	466	182	178	7	4	12	3	50	-	5	5	1	75	16	2	2
AJENJAL	1	504	203	191	22	8	3	2	18	64	4	1	23	33	13	10	2
LAPUENTE	1	223	76	72	19	2	-	1	32	1	9	-	5	3	-	2	2
RÍO REGADO	1	513	219	210	40	5	-	6	31	-	4	5	-	25	94	6	3
DISTRITO 3 OROSI	13	7 068	3 270	3 087	1 040	134	227	108	434	119	177	50	72	381	345	145	38
OROSI	6	4 197	1 972	1 897	560	93	187	24	343	61	145	35	31	109	309	53	22
RÍO MACHO	2	719	329	302	150	17	15	8	27	44	5	5	9	10	12	21	6
PALOMO	3	1 704	739	670	253	21	20	31	47	5	25	9	10	237	12	59	10
PURISIL	1	190	105	99	10	2	2	44	7	9	-	-	16	4	5	6	-
ALTO DE ARAYA	1	258	125	119	67	1	3	1	10	-	2	1	6	21	7	6	-
DISTRITO 4 CACHÍ	9	4 488	2 203	2 120	160	177	9	58	713	13	94	22	104	392	378	53	30
CACHÍ	5	3 237	1 661	1 606	112	156	7	46	541	9	84	17	77	226	331	35	20
URASCA	1	511	261	254	15	5	-	6	112	2	6	2	9	77	20	4	3
LA LOAIZA	1	257	92	82	17	11	1	-	24	-	1	2	11	9	6	7	3
SAN JERÓNIMO O GUATUSO	1	394	153	145	13	4	1	5	32	1	3	-	5	63	18	5	3
SAN MIGUEL O HAMACA (PARTE OESTE)	1	89	36	33	3	1	-	1	4	1	-	1	2	17	3	2	1
DISTRITO 5 LLANOS DE SANTA LUCÍA	16	10 822	3 820	3 650	1 018	84	377	152	672	195	399	58	33	253	409	132	38
LLANOS DE SANTA LUCÍA	16	10 822	3 820	3 650	1 018	84	377	152	672	195	399	58	33	253	409	132	38

Fuente: Tribunal Supremo de Elecciones.

**CUADRO 3.46 CANTÓN LA UNIÓN: JUNTAS, ELECTORADO, VOTOS POR PARTIDO, NULOS Y BLANCOS, PARA REGIDOR(A)
SEGÚN DISTRITO ADMINISTRATIVO Y ELECTORAL, ELECCIONES MUNICIPALES FEBRERO 2016**

DISTRITO ADMINISTRATIVO Y ELECTORAL	JUNTAS	ELECTORADO	VOTOS RECIBIDOS														VOTOS NULOS	VOTOS BLANCOS
			TOTAL GENERAL	VOTOS POR PARTIDO														
				TOTAL	ACCESIBILIDAD SIN EXCLUSIÓN	ACCIÓN CIUDADANA	ALIANZA DEMOCRATA CRISTIANA	ALIANZA SOCIAL POR LA UNIÓN	FRENTE AMPLIO	LIBERACIÓN NACIONAL	MOVIMIENTO LIBERTARIO	NUEVA GENERACIÓN	REPUBLICANO SOCIAL CRISTIANO	RESCATE CANTONAL LA UNIÓN	UNIDAD SOCIAL CRISTIANA	VERDE		
CANTÓN LA UNIÓN	106	67 581	19 290	18 857	274	838	1 822	2 884	1 088	4 369	1 068	388	564	3 024	1 752	786	331	102
DISTRITO 1 TRES RÍOS	17	11 564	4 181	4 086	79	105	313	876	193	888	123	72	111	954	239	133	67	28
TRES RÍOS	17	11 564	4 181	4 086	79	105	313	876	193	888	123	72	111	954	239	133	67	28
DISTRITO 2 SAN DIEGO	20	13 002	3 202	3 136	37	119	201	362	186	674	188	115	69	596	426	163	51	15
SAN DIEGO	10	6 369	1 694	1 671	26	76	108	213	120	358	105	85	24	303	143	110	19	4
SANTIAGO DEL MONTE	8	5 572	1 304	1 267	8	30	84	141	53	235	64	27	44	267	265	49	27	10
RINCÓN MESÉN ESTE	2	1 061	204	198	3	13	9	8	13	81	19	3	1	26	18	4	5	1
DISTRITO 3 SAN JUAN	13	8 396	2 393	2 336	28	156	295	244	153	727	105	61	59	238	164	106	42	15
SAN JUAN	7	4 258	1 179	1 151	17	103	62	108	77	336	87	33	45	132	93	58	21	7
VILLAS DE AYARCO	6	4 138	1 214	1 185	11	53	233	136	76	391	18	28	14	106	71	48	21	8
DISTRITO 4 SAN RAFAEL	14	8 183	2 475	2 422	33	84	280	473	112	523	142	68	47	321	156	183	36	17
SAN RAFAEL	6	3 917	1 300	1 275	12	54	75	319	74	291	41	43	10	174	68	114	13	12
QUEBRADA DE FIERRO	2	1 116	339	329	6	8	36	10	11	137	46	2	13	8	50	2	9	1
SAN VICENTE	4	2 165	543	532	6	14	151	41	18	60	51	8	18	93	23	49	9	2
YERBABUENA	2	985	293	286	9	8	18	103	9	35	4	15	6	46	15	18	5	2
DISTRITO 5 CONCEPCIÓN	18	11 521	2 810	2 748	53	199	295	314	265	560	225	33	95	397	204	108	50	12
CONCEPCIÓN	13	8 940	2 214	2 168	47	174	227	257	206	457	206	24	54	280	156	80	36	10
SALITRILLO	1	611	216	210	2	13	27	29	33	36	8	3	2	19	15	23	5	1
SAN FRANCISCO	3	1 780	335	325	4	5	36	25	19	63	10	3	37	97	22	4	9	1
LA CIMA (PARTE OESTE)	1	190	45	45	-	7	5	3	7	4	1	3	2	1	11	1	-	-
DISTRITO 6 DULCE NOMBRE	9	5 830	1 898	1 860	21	34	287	263	72	383	68	18	70	224	363	57	32	6
DULCE NOMBRE	5	3 387	1 003	990	16	22	159	59	55	200	51	11	14	114	261	28	8	5
EL CARMEN	4	2 443	895	870	5	12	128	204	17	183	17	7	56	110	102	29	24	1

**CUADRO 3.46 CANTÓN LA UNIÓN: JUNTAS, ELECTORADO, VOTOS POR PARTIDO, NULOS Y BLANCOS, PARA REGIDOR(A)
SEGÚN DISTRITO ADMINISTRATIVO Y ELECTORAL, ELECCIONES MUNICIPALES FEBRERO 2016**

DISTRITO ADMINISTRATIVO Y ELECTORAL	JUNTAS	ELECTORADO	VOTOS RECIBIDOS														VOTOS NULOS	VOTOS BLANCOS
			TOTAL GENERAL	VOTOS POR PARTIDO														
				TOTAL	ACCESIBILIDAD SIN EXCLUSIÓN	ACCIÓN CIUDADANA	ALIANZA DEMÓCRATA CRISTIANA	ALIANZA SOCIAL POR LA UNIÓN	FRENTE AMPLIO	LIBERACIÓN NACIONAL	MOVIMIENTO LIBERTARIO	NUEVA GENERACIÓN	REPUBLICANO SOCIAL CRISTIANO	RESCATE CANTONAL LA UNIÓN	UNIDAD SOCIAL CRISTIANA	VERDE		
DISTRITO 7 SAN RAMÓN	6	3 399	961	937	3	55	93	34	54	182	179	16	55	168	77	21	22	2
SAN RAMÓN	5	3 305	943	920	3	53	92	33	53	179	179	16	54	167	71	20	21	2
C.S.M. ROBERTO CHACÓN PAUT	1	94	18	17	-	2	1	1	1	3	-	-	1	1	6	1	1	-
DISTRITO 8 RÍO AZUL	9	5 686	1 370	1 332	20	86	58	318	53	432	38	5	58	126	123	15	31	7
RÍO AZUL	4	2 658	580	564	11	11	28	276	37	90	3	2	35	23	45	3	13	3
LINDA VISTA	5	3 028	790	768	9	75	30	42	16	342	35	3	23	103	78	12	18	4

Fuente: Tribunal Supremo de Elecciones.

**CUADRO 3.47 CANTÓN JIMÉNEZ: JUNTAS, ELECTORADO, VOTOS POR PARTIDO, NULOS Y BLANCOS, PARA REGIDOR(A)
SEGÚN DISTRITO ADMINISTRATIVO Y ELECTORAL, ELECCIONES MUNICIPALES FEBRERO 2016**

DISTRITO ADMINISTRATIVO Y ELECTORAL	JUNTAS	ELECTORADO	VOTOS RECIBIDOS									
			TOTAL GENERAL	VOTOS POR PARTIDO						VOTOS NULOS	VOTOS BLANCOS	
				TOTAL	ACCESIBILIDAD SIN EXCLUSIÓN	ACCIÓN CIUDADANA	ALIANZA DEMÓCRATA CRISTIANA	FRENTE AMPLIO	LIBERACIÓN NACIONAL			UNIDAD SOCIAL CRISTIANA
CANTÓN JIMÉNEZ	22	11 681	6 530	6 198	184	1 385	216	449	2 972	992	124	208
DISTRITO 1 JUAN VIÑAS	11	5 342	3 014	2 938	145	752	86	151	1 484	320	50	26
JUAN VIÑAS	5	2 993	1 741	1 709	21	309	62	117	964	236	18	14
ALTO VICTORIA	2	1 334	756	727	119	292	15	21	245	35	22	7
SANTA MARTA	1	48	29	29	1	17	-	-	5	6	-	-
EL NARANJO	1	619	294	287	4	44	8	10	192	29	5	2
LA GLORIA	1	43	16	16	-	-	-	-	12	4	-	-
SAN MARTÍN	1	305	178	170	-	90	1	3	66	10	5	3
DISTRITO 2 TUCURRIQUE	6	3 597	2 117	1 889	24	363	118	189	634	561	56	172
TUCURRIQUE	4	2 250	1 329	1 227	14	219	100	122	401	371	35	67
SABANILLA	1	693	387	314	5	73	7	25	105	99	13	60
LAS VUELTAS	1	654	401	348	5	71	11	42	128	91	8	45
DISTRITO 3 PEJIBAYE	5	2 742	1 399	1 371	15	270	12	109	854	111	18	10
PEJIBAYE	3	1 932	928	911	7	151	11	86	568	88	11	6
ORIENTE	1	176	94	91	1	35	-	8	44	3	2	1
HUMO	1	634	377	369	7	84	1	15	242	20	5	3

Fuente: Tribunal Supremo de Elecciones.

**CUADRO 3.48 CANTÓN TURRIALBA: JUNTAS, ELECTORADO, VOTOS POR PARTIDO, NULOS Y BLANCOS, PARA REGIDOR(A)
SEGÚN DISTRITO ADMINISTRATIVO Y ELECTORAL, ELECCIONES MUNICIPALES FEBRERO 2016**

DISTRITO ADMINISTRATIVO Y ELECTORAL	JUNTAS	ELECTORADO	VOTOS RECIBIDOS										
			TOTAL GENERAL	VOTOS POR PARTIDO							VOTOS NULOS	VOTOS BLANCOS	
				TOTAL	ACCIÓN CIUDADANA	ALIANZA DEMÓCRATA CRISTIANA	FRENTE AMPLIO	LIBERACIÓN NACIONAL	NUEVA GENERACIÓN	REPUBLICANO SOCIAL CRISTIANO			UNIDAD SOCIAL CRISTIANA
CANTÓN TURRIALBA	122	55 945	20 392	19 693	5 365	706	2 281	4 559	882	1 530	4 370	514	185
DISTRITO 1 TURRIALBA	39	22 041	8 580	8 361	3 061	200	872	1 683	498	698	1 349	160	59
TURRIALBA	7	4 494	1 874	1 831	664	56	248	267	138	162	296	36	7
EL PORÓ	3	1 881	714	699	292	21	81	156	31	47	71	11	4
SAN JUAN NORTE	2	877	299	292	58	3	51	101	51	9	19	4	3
SAN JUAN SUR	2	829	349	344	29	6	13	251	5	10	30	2	3
LAS AMÉRICAS	7	4 866	1 906	1 861	762	26	175	312	107	193	286	32	13
FLORENCIA	1	256	66	59	8	1	5	31	5	1	8	4	3
COLORADO	2	744	294	278	146	1	16	70	4	20	21	13	3
ESMERALDA	1	148	38	36	12	1	1	13	2	2	5	2	-
RECREO	2	865	283	280	90	2	33	37	38	34	46	3	-
NOCHEBUENA	1	669	151	145	31	4	8	54	10	16	22	5	1
CARMEN LYRA	5	3 368	1 349	1 313	425	38	107	211	41	128	363	27	9
H.A. SAN BUENAVENTURA	1	76	42	40	2	1	4	30	1	-	2	2	-
MARGOT	5	2 968	1 215	1 183	542	40	130	150	65	76	180	19	13
DISTRITO 2 LA SUIZA	15	6 688	2 672	2 583	629	190	271	424	61	107	901	69	20
PACAYITAS	1	489	281	276	34	-	14	37	2	2	187	5	-
LA SUIZA	5	3 412	1 185	1 150	390	78	144	149	24	61	304	27	8
ATIRRO	1	148	38	36	5	4	7	9	-	3	8	2	-
MOLLEJONES	1	180	93	90	10	4	19	38	1	1	17	2	1
CARMEN	1	244	94	87	19	1	9	11	6	-	41	5	2
SAN VICENTE	1	128	72	72	5	-	8	17	-	1	41	-	-
EL SILENCIO	1	259	91	86	25	4	2	15	12	11	17	5	-

**CUADRO 3.48 CANTÓN TURRIALBA: JUNTAS, ELECTORADO, VOTOS POR PARTIDO, NULOS Y BLANCOS, PARA REGIDOR(A)
SEGÚN DISTRITO ADMINISTRATIVO Y ELECTORAL, ELECCIONES MUNICIPALES FEBRERO 2016**

DISTRITO ADMINISTRATIVO Y ELECTORAL	JUNTAS	ELECTORADO	VOTOS RECIBIDOS										VOTOS NULOS	VOTOS BLANCOS
			TOTAL GENERAL	VOTOS POR PARTIDO										
				TOTAL	ACCIÓN CIUDADANA	ALIANZA DEMÓCRATA CRISTIANA	FRENTE AMPLIO	LIBERACIÓN NACIONAL	NUEVA GENERACIÓN	REPUBLICANO SOCIAL CRISTIANO	UNIDAD SOCIAL CRISTIANA			
CANADÁ	3	1 778	794	762	141	97	60	143	15	28	278	23	9	
PACUARE	1	50	24	24	-	2	8	5	1	-	8	-	-	
DISTRITO 3 PERALTA	1	314	157	151	13	-	2	37	2	-	97	5	1	
PERALTA	1	314	157	151	13	-	2	37	2	-	97	5	1	
DISTRITO 4 SANTA CRUZ	7	2 609	671	646	213	8	145	188	22	26	44	22	3	
SANTA CRUZ	2	719	200	190	46	-	55	49	8	16	16	9	1	
LA PASTORA	1	424	98	92	16	1	39	13	12	6	5	5	1	
SAN ANTONIO	1	689	161	159	78	4	21	47	-	2	7	2	-	
CALLE VARGAS	1	270	42	40	10	1	2	22	-	-	5	2	-	
EL CARMEN DE SANTA CRUZ	1	370	142	139	53	2	25	46	2	2	9	2	1	
LAS VIRTUDES	1	137	28	26	10	-	3	11	-	-	2	2	-	
DISTRITO 5 SANTA TERESITA	11	3 890	1 343	1 299	132	75	173	562	59	45	253	33	11	
BONILLA ARRIBA	1	54	21	21	3	4	1	4	-	9	-	-	-	
TORITO ARRIBA O NORTE	1	143	47	46	15	3	13	6	-	-	9	1	-	
SANTA TERESITA (LAJAS)	2	1 208	306	293	16	16	16	155	18	13	59	11	2	
COLONIA GUAYABO	1	463	185	178	54	2	79	30	1	7	5	4	3	
CIMARRONES	1	362	134	129	7	10	4	57	2	3	46	5	-	
PALOMO	1	336	150	148	6	1	7	127	-	4	3	1	1	
SAN RAMÓN	1	293	121	117	13	2	30	35	1	-	36	4	-	
FUENTE	1	166	93	91	4	32	1	3	-	-	51	2	-	
SAUCE	1	587	205	199	6	2	5	137	34	6	9	5	1	
GUAYABO ABAJO	1	278	81	77	8	3	17	8	3	3	35	-	4	

**CUADRO 3.48 CANTÓN TURRIALBA: JUNTAS, ELECTORADO, VOTOS POR PARTIDO, NULOS Y BLANCOS, PARA REGIDOR(A)
SEGÚN DISTRITO ADMINISTRATIVO Y ELECTORAL, ELECCIONES MUNICIPALES FEBRERO 2016**

DISTRITO ADMINISTRATIVO Y ELECTORAL	JUNTAS	ELECTORADO	VOTOS RECIBIDOS										
			TOTAL GENERAL	VOTOS POR PARTIDO							VOTOS NULOS	VOTOS BLANCOS	
				TOTAL	ACCIÓN CIUDADANA	ALIANZA DEMÓCRATA CRISTIANA	FRENTE AMPLIO	LIBERACIÓN NACIONAL	NUEVA GENERACIÓN	REPUBLICANO SOCIAL CRISTIANO			UNIDAD SOCIAL CRISTIANA
DISTRITO 6 PAVONES	7	3 478	1 247	1 206	167	21	203	199	134	190	292	31	10
PAVONES	2	976	287	274	26	7	16	44	66	49	66	11	2
SITIO DE MATA	1	447	167	161	43	-	5	33	6	42	32	4	2
CHITARÍA	1	557	226	217	9	3	137	37	7	5	19	6	3
ESLABÓN	1	507	213	210	39	8	10	28	6	19	100	3	-
JABILLOS	2	991	354	344	50	3	35	57	49	75	75	7	3
DISTRITO 7 TUIS	5	1 801	708	681	207	8	126	186	5	29	120	16	11
TUIS	2	1 231	463	442	94	7	106	113	5	23	94	13	8
SAN JOAQUÍN (CABEZA DE BUEY)	1	229	106	103	38	-	13	43	-	-	9	1	2
CIEN MANZANAS	1	278	118	115	65	1	3	29	-	4	13	2	1
LAS NUBES	1	63	21	21	10	-	4	1	-	2	4	-	-
DISTRITO 8 TAYUTIC	4	1 749	697	668	72	31	19	327	21	56	142	19	10
PLATANILLO	2	1 292	511	491	61	5	17	233	18	51	106	12	8
BAJO PACUARE O SUR	1	154	54	53	2	12	1	26	1	1	10	1	-
JICOTEA	1	303	132	124	9	14	1	68	2	4	26	6	2
DISTRITO 9 SANTA ROSA	8	4 100	1 450	1 404	408	18	208	410	30	73	257	35	11
AQUIARES O LA ISLA	2	1 096	376	367	72	1	19	194	3	17	61	7	2
SANTA ROSA	4	2 166	747	724	192	12	168	141	19	47	145	18	5
VERBENA NORTE	1	498	192	182	90	3	10	32	5	7	35	8	2
SAN RAFAEL	1	340	135	131	54	2	11	43	3	2	16	2	2
DISTRITO 10 TRES EQUIS	3	1 377	390	372	31	3	22	128	9	55	124	15	3
LA FLOR DE TRES EQUIS	1	234	46	42	6	2	1	32	-	-	1	3	1
TRES EQUIS	2	1 143	344	330	25	1	21	96	9	55	123	12	2

**CUADRO 3.48 CANTÓN TURRIALBA: JUNTAS, ELECTORADO, VOTOS POR PARTIDO, NULOS Y BLANCOS, PARA REGIDOR(A)
SEGÚN DISTRITO ADMINISTRATIVO Y ELECTORAL, ELECCIONES MUNICIPALES FEBRERO 2016**

DISTRITO ADMINISTRATIVO Y ELECTORAL	JUNTAS	ELECTORADO	VOTOS RECIBIDOS										VOTOS NULOS	VOTOS BLANCOS
			TOTAL GENERAL	VOTOS POR PARTIDO										
				TOTAL	ACCIÓN CIUDADANA	ALIANZA DEMÓCRATA CRISTIANA	FRENTE AMPLIO	LIBERACIÓN NACIONAL	NUEVA GENERACIÓN	REPUBLICANO SOCIAL CRISTIANO				
DISTRITO 11 LA ISABEL	9	4 799	1 905	1 817	368	92	140	300	37	180	700	68	20	
EL MORA	3	1 991	785	749	148	31	44	155	22	125	224	26	10	
SAN MARTÍN	1	439	166	153	7	1	25	12	1	6	101	10	3	
ALTO VARAL	1	209	132	131	6	-	-	24	-	3	98	1	-	
AZUL	4	2 160	822	784	207	60	71	109	14	46	277	31	7	
DISTRITO 12 CHIRRIPO	13	3 099	572	505	64	60	100	115	4	71	91	41	26	
GRANO DE ORO O XARA	2	741	253	220	20	33	34	69	1	23	40	20	13	
SIMIRIÑAC (JACUY)	1	276	42	38	8	9	6	8	1	2	4	1	3	
DUCLAC (ALTO PACUARE)	1	196	7	7	-	-	-	1	-	-	6	-	-	
JAKI (CAPILLA DOS CHIRRIPO ARRIBA)	1	311	14	11	7	-	1	1	-	1	1	2	1	
BOLORI ÑAC (CAPILLA UNO)	1	281	45	42	6	5	18	6	-	-	7	3	-	
NIMARI-ÑAC (RÍO PEJE)	1	218	49	42	7	-	-	2	1	30	2	6	1	
NAMALDI	1	104	18	16	2	-	-	5	-	4	5	2	-	
TSIPIRI (QUEBRADA PLATANILLO)	1	455	37	32	3	8	4	7	-	2	8	1	4	
QUETZAL	1	294	67	62	4	3	36	11	1	3	4	3	2	
JAMÓ (SITIO HILDA PARTE OESTE)	1	69	15	11	2	-	-	4	-	2	3	3	1	
ALTO PACUARE ABAJO (JEKUI)	1	136	18	17	3	2	1	1	-	1	9	-	1	
JACBATA (CERRO AZUL)	1	18	7	7	2	-	-	-	-	3	2	-	-	

Fuente: Tribunal Supremo de Elecciones.

**CUADRO 3.49 CANTÓN ALVARADO: JUNTAS, ELECTORADO, VOTOS POR PARTIDO, NULOS Y BLANCOS, PARA REGIDOR(A)
SEGÚN DISTRITO ADMINISTRATIVO Y ELECTORAL, ELECCIONES MUNICIPALES FEBRERO 2016**

DISTRITO ADMINISTRATIVO Y ELECTORAL	JUNTAS	ELECTORADO	VOTOS RECIBIDOS										
			TOTAL GENERAL	VOTOS POR PARTIDO						VOTOS NULOS	VOTOS BLANCOS		
				TOTAL	ACCIÓN CIUDADANA	ALIANZA DEMÓCRATA CRISTIANA	LIBERACIÓN NACIONAL	NUEVA GENERACIÓN	REPUBLICANO SOCIAL CRISTIANO			RESTAURACIÓN NACIONAL	UNIDAD SOCIAL CRISTIANA
CANTÓN ALVARADO	19	9 985	4 829	4 663	955	168	1 647	738	296	161	698	112	54
DISTRITO 1 PACAYAS	9	4 240	2 192	2 123	372	19	980	295	168	13	276	45	24
PACAYAS	5	3 120	1 683	1 630	279	14	754	240	148	11	184	33	20
IRAZÚ SUR	1	348	184	182	21	2	101	28	5	-	25	1	1
BUENA VISTA	1	157	87	78	27	-	20	6	3	1	21	6	3
LLANO GRANDE	1	325	163	160	29	1	81	8	11	-	30	3	-
SAN RAFAEL DE IRAZÚ	1	290	75	73	16	2	24	13	1	1	16	2	-
DISTRITO 2 CERVANTES	6	4 109	1 857	1 780	407	145	374	327	101	146	280	57	20
CERVANTES	6	4 109	1 857	1 780	407	145	374	327	101	146	280	57	20
DISTRITO 3 CAPELLADES	4	1 636	780	760	176	4	293	116	27	2	142	10	10
CAPELLADES	2	1 077	547	529	159	4	167	66	17	2	114	10	8
SANTA TERESA	1	498	198	196	16	-	115	41	8	-	16	-	2
LOURDES (CALLEJÓN)	1	61	35	35	1	-	11	9	2	-	12	-	-

Fuente: Tribunal Supremo de Elecciones.

**CUADRO 3.50 CANTÓN OREAMUNO: JUNTAS, ELECTORADO, VOTOS POR PARTIDO, NULOS Y BLANCOS, PARA REGIDOR(A)
SEGÚN DISTRITO ADMINISTRATIVO Y ELECTORAL, ELECCIONES MUNICIPALES FEBRERO 2016**

DISTRITO ADMINISTRATIVO Y ELECTORAL	JUNTAS	ELECTORADO	VOTOS RECIBIDOS										
			TOTAL GENERAL	VOTOS POR PARTIDO								VOTOS NULOS	VOTOS BLANCOS
				TOTAL	ACCIÓN CIUDADANA	ALIANZA DEMOCRATA CRISTIANA	FRENTE AMPLIO	LIBERACIÓN NACIONAL	MOVIMIENTO LIBERTARIO	REPUBLICANO SOCIAL CRISTIANO	UNIDAD SOCIAL CRISTIANA		
CANTÓN OREAMUNO	56	34 952	12 104	11 680	2 458	1 601	941	3 325	306	612	2 437	324	100
DISTRITO 1 SAN RAFAEL	33	21 592	6 935	6 750	1 779	913	681	1 561	256	455	1 105	149	36
SAN RAFAEL	19	12 835	4 296	4 202	1 184	513	384	992	204	248	677	75	19
ALTO CERRILLOS (CORAZÓN DE JESÚS)	6	3 759	1 118	1 066	228	141	146	179	26	120	226	44	8
BOSQUE	8	4 998	1 521	1 482	367	259	151	390	26	87	202	30	9
DISTRITO 2 COT	11	6 996	2 988	2 834	389	277	166	796	31	138	1 037	112	42
COT	9	5 936	2 662	2 518	336	216	157	702	29	118	960	103	41
PASO ANCHO	2	1 060	326	316	53	61	9	94	2	20	77	9	1
DISTRITO 3 POTRERO CERRADO	3	1 405	558	547	152	38	12	235	6	4	100	9	2
POTRERO CERRADO	2	883	366	358	138	32	11	135	2	3	37	8	-
SAN JUAN DE CHICUÁ	1	522	192	189	14	6	1	100	4	1	63	1	2
DISTRITO 4 CIPRESES	4	2 635	870	821	105	177	69	326	3	10	131	35	14
CIPRESES	4	2 635	870	821	105	177	69	326	3	10	131	35	14
DISTRITO 5 SANTA ROSA	5	2 324	753	728	33	196	13	407	10	5	64	19	6
SANTA ROSA	2	1 213	440	424	21	148	7	212	8	1	27	12	4
SAN PABLO	1	594	148	144	-	16	3	108	-	-	17	2	2
SAN GERARDO NORTE DEL IRAZÚ	1	100	1	1	-	-	-	-	-	-	1	-	-
SAN GERARDO SUR DE PASQUÍ	1	417	164	159	12	32	3	87	2	4	19	5	-

Fuente: Tribunal Supremo de Elecciones.

**CUADRO 3.51 CANTÓN EL GUARCO: JUNTAS, ELECTORADO, VOTOS POR PARTIDO, NULOS Y BLANCOS, PARA REGIDOR(A)
SEGÚN DISTRITO ADMINISTRATIVO Y ELECTORAL, ELECCIONES MUNICIPALES FEBRERO 2016**

DISTRITO ADMINISTRATIVO Y ELECTORAL	JUNTAS	ELECTORADO	VOTOS RECIBIDOS											VOTOS NULOS	VOTOS BLANCOS
			TOTAL GENERAL	VOTOS POR PARTIDO											
				TOTAL	ACCIÓN CIUDADANA	ALIANZA DEMÓCRATA CRISTIANA	FRENTE AMPLIO	LIBERACIÓN NACIONAL	MOVIMIENTO LIBERTARIO	NUEVA GENERACIÓN	REPUBLICANO SOCIAL CRISTIANO	UNIDAD SOCIAL CRISTIANA	UNIÓN GUARQUEÑO		
CANTÓN EL GUARCO	47	31 290	12 460	12 073	911	756	828	5 824	147	168	86	936	2 417	257	130
DISTRITO 1 EL TEJAR	24	18 239	6 412	6 256	646	461	613	2 945	121	131	48	415	876	113	43
EL TEJAR	13	10 551	3 768	3 667	334	212	421	1 794	83	74	32	246	471	74	27
BARRIO NUEVO	7	5 479	1 775	1 744	130	220	106	764	30	44	10	134	306	19	12
ASUNCIÓN (CANGREJAL)	3	1 878	688	666	178	29	75	280	7	9	4	26	58	18	4
SABANA GRANDE	1	331	181	179	4	-	11	107	1	4	2	9	41	2	-
DISTRITO 2 SAN ISIDRO	13	7 472	2 960	2 843	134	214	158	1 381	18	34	11	310	583	78	39
SAN ISIDRO	7	4 856	1 764	1 686	72	113	121	749	14	29	8	275	305	56	22
PALMITAL	1	584	272	267	12	26	7	194	2	1	-	3	22	2	3
LA ESTRELLA	1	392	205	196	29	4	1	98	-	3	-	7	54	8	1
CAÑÓN (PARTE NORTE)	2	866	384	370	13	1	24	188	1	-	2	16	125	7	7
LA CANGREJA	1	301	143	140	6	47	1	73	-	-	-	5	8	1	2
VARA DE ROBLE	1	473	192	184	2	23	4	79	1	1	1	4	69	4	4
DISTRITO 3 TOBOSI	8	5 180	2 798	2 692	104	81	43	1 354	6	2	25	208	869	61	45
TOBOSI	5	3 481	1 728	1 652	43	60	31	662	4	2	19	102	729	45	31
TABLÓN	2	1 046	659	637	58	11	10	371	1	-	5	95	86	13	9
PURIRES (PARTE OESTE)	1	653	411	403	3	10	2	321	1	-	1	11	54	3	5
DISTRITO 4 PATIO DE AGUA	2	399	290	282	27	-	14	144	2	1	2	3	89	5	3
PATIO DE AGUA	1	136	96	94	21	-	1	52	-	1	1	3	15	1	1
CARAGRAL	1	263	194	188	6	-	13	92	2	-	1	-	74	4	2

Fuente: Tribunal Supremo de Elecciones.

**CUADRO 3.52 CANTÓN HEREDIA: JUNTAS, ELECTORADO, VOTOS POR PARTIDO, NULOS Y BLANCOS, PARA REGIDOR(A)
SEGÚN DISTRITO ADMINISTRATIVO Y ELECTORAL, ELECCIONES MUNICIPALES FEBRERO 2016**

DISTRITO ADMINISTRATIVO Y ELECTORAL	JUNTAS	ELECTORADO	VOTOS RECIBIDOS													VOTOS NULOS	VOTOS BLANCOS
			TOTAL GENERAL	VOTOS POR PARTIDO													
				TOTAL	ACCESIBILIDAD SIN EXCLUSIÓN	ACCIÓN CIUDADANA	FRENTE AMPLIO	LIBERACIÓN NACIONAL	MOVIMIENTO LIBERTARIO	NUEVA GENERACIÓN	RENOVACIÓN COSTARRICENSE	REPUBLICANO SOCIAL CRISTIANO	RESTAURACIÓN NACIONAL	UNIDAD SOCIAL CRISTIANA			
CANTÓN HEREDIA	137	93 490	25 684	25 272	243	1 953	1 689	11 684	678	1 377	519	1 010	235	5 884	312	100	
DISTRITO 1 HEREDIA	24	17 694	4 975	4 892	47	495	395	2 126	163	335	82	160	35	1 054	69	14	
HEREDIA	23	17 686	4 975	4 892	47	495	395	2 126	163	335	82	160	35	1 054	69	14	
C.P. SAN AGUSTÍN	1	8	-	-	-	-	-	-	-	-	-	-	-	-	-	-	
DISTRITO 2 MERCEDES	30	20 872	7 009	6 921	62	473	370	3 532	233	377	91	236	48	1 499	61	27	
MERCEDES NORTE	15	10 447	3 572	3 535	35	237	204	1 957	110	161	36	88	34	673	23	14	
MERCEDES SUR	15	10 425	3 437	3 386	27	236	166	1 575	123	216	55	148	14	826	38	13	
DISTRITO 3 SAN FRANCISCO	52	35 375	8 316	8 162	77	638	508	3 592	143	471	256	278	86	2 113	117	37	
SAN FRANCISCO	23	15 933	3 779	3 722	40	310	270	1 808	74	290	126	74	50	680	45	12	
LOS LAGOS	6	4 067	1 130	1 112	15	60	89	437	20	67	27	83	8	306	12	6	
BERNARDO BENAVIDES (INVU)	7	4 816	1 293	1 266	7	153	67	586	24	47	79	28	8	267	20	7	
GUARARÍ	16	10 559	2 114	2 062	15	115	82	761	25	67	24	93	20	860	40	12	
DISTRITO 4 ULLOA	29	19 004	5 041	4 960	57	337	416	2 315	139	194	90	331	64	1 017	59	22	
BARREAL (SAN JOSÉ)	9	5 978	1 819	1 788	10	110	172	833	23	59	16	18	9	538	24	7	
LA AURORA (PARTE SUR)	13	8 776	2 084	2 052	35	141	120	991	48	99	60	235	44	279	22	10	
LAGUNILLA	7	4 250	1 138	1 120	12	86	124	491	68	36	14	78	11	200	13	5	
DISTRITO 5 VARABLANCA	2	545	343	337	-	10	-	119	-	-	-	5	2	201	6	-	
VARABLANCA	1	372	230	227	-	6	-	108	-	-	-	1	1	111	3	-	
SAN RAFAEL DE VARABLANCA	1	173	113	110	-	4	-	11	-	-	-	4	1	90	3	-	

Fuente: Tribunal Supremo de Elecciones.

**CUADRO 3.53 CANTÓN BARVA: JUNTAS, ELECTORADO, VOTOS POR PARTIDO, NULOS Y BLANCOS, PARA REGIDOR(A)
SEGÚN DISTRITO ADMINISTRATIVO Y ELECTORAL, ELECCIONES MUNICIPALES FEBRERO 2016**

DISTRITO ADMINISTRATIVO Y ELECTORAL	JUNTAS	ELECTORADO	VOTOS RECIBIDOS												
			TOTAL GENERAL	VOTOS POR PARTIDO										VOTOS NULOS	VOTOS BLANCOS
				TOTAL	ACCIÓN CIUDADANA	BARVA UNIDA	FRENTE AMPLIO	LIBERACIÓN NACIONAL	MOVIMIENTO LIBERTARIO	RENOVACIÓN COSTARRICENSE	REPUBLICANO SOCIAL CRISTIANO	RESTAURACIÓN NACIONAL	UNIDAD SOCIAL CRISTIANA		
CANTÓN BARVA	50	31 461	11 249	11 002	2 317	695	2 483	2 492	203	105	1 119	125	1 463	199	48
DISTRITO 1 BARVA	9	5 925	2 648	2 596	648	180	752	359	87	25	162	32	351	37	15
BARVA	9	5 925	2 648	2 596	648	180	752	359	87	25	162	32	351	37	15
DISTRITO 2 SAN PEDRO	13	8 003	2 310	2 255	302	125	306	595	29	22	476	27	373	44	11
SAN PEDRO	8	5 163	1 485	1 453	193	74	167	391	23	15	316	20	254	26	6
PUENTE DE SALAS	5	2 840	825	802	109	51	139	204	6	7	160	7	119	18	5
DISTRITO 3 SAN PABLO	8	5 419	2 034	1 984	319	135	603	343	25	19	192	26	322	41	9
SAN PABLO	6	4 019	1 445	1 405	269	121	388	204	24	15	123	21	240	33	7
BUENAVISTA (ALTO DE ABRA)	2	1 400	589	579	50	14	215	139	1	4	69	5	82	8	2
DISTRITO 4 SAN ROQUE	4	2 739	937	919	208	59	158	227	28	14	80	6	139	16	2
SAN ROQUE	4	2 739	937	919	208	59	158	227	28	14	80	6	139	16	2
DISTRITO 5 SANTA LUCÍA	7	5 226	1 562	1 525	569	151	249	290	18	16	98	17	117	31	6
SANTA LUCÍA	7	5 226	1 562	1 525	569	151	249	290	18	16	98	17	117	31	6
DISTRITO 6 SAN JOSÉ DE LA MONTAÑA	9	4 149	1 758	1 723	271	45	415	678	16	9	111	17	161	30	5
SAN JOSÉ DE LA MONTAÑA	5	3 354	1 477	1 448	212	41	372	566	13	9	83	14	138	25	4
SACRAMENTO	1	91	29	27	7	-	3	14	-	-	1	-	2	2	-
PASO LLANO O PORROSATÍ	1	278	86	85	31	2	12	27	2	-	9	1	1	1	-
SAN MIGUEL	1	411	158	155	20	2	26	67	1	-	17	2	20	2	1
H.A. REINA DE LOS ÁNGELES	1	15	8	8	1	-	2	4	-	-	1	-	-	-	-

Fuente: Tribunal Supremo de Elecciones.

**CUADRO 3.54 CANTÓN SANTO DOMINGO: JUNTAS, ELECTORADO, VOTOS POR PARTIDO, NULOS Y BLANCOS, PARA REGIDOR(A)
SEGÚN DISTRITO ADMINISTRATIVO Y ELECTORAL, ELECCIONES MUNICIPALES FEBRERO 2016**

DISTRITO ADMINISTRATIVO Y ELECTORAL	JUNTAS	ELECTORADO	VOTOS RECIBIDOS										VOTOS NULOS	VOTOS BLANCOS
			TOTAL GENERAL	VOTOS POR PARTIDO										
				TOTAL	ACCIÓN CIUDADANA	LIBERACIÓN NACIONAL	MOVIMIENTO AVANCE SANTO DOMINGO	MOVIMIENTO LIBERTARIO	NUEVA GENERACIÓN	REPUBLICANO SOCIAL CRISTIANO	UNIDAD SOCIAL CRISTIANA			
CANTÓN SANTO DOMINGO	52	33 424	12 068	11 834	1 619	3 537	3 000	666	444	219	2 349	186	48	
DISTRITO 1 SANTO DOMINGO	11	7 698	2 855	2 823	180	740	1 033	40	195	49	586	25	7	
SANTO DOMINGO	11	7 698	2 855	2 823	180	740	1 033	40	195	49	586	25	7	
DISTRITO 2 SAN VICENTE	7	4 324	1 588	1 572	135	327	723	40	71	29	247	15	1	
SAN VICENTE	7	4 324	1 588	1 572	135	327	723	40	71	29	247	15	1	
DISTRITO 3 SAN MIGUEL	8	5 017	1 737	1 690	444	382	183	375	23	80	203	38	9	
SAN MIGUEL	5	3 217	1 071	1 044	228	234	125	235	14	70	138	19	8	
SOCORRO	1	542	260	254	140	60	16	17	5	2	14	6	-	
CASTILLA (EL CARMEN)	2	1 258	406	392	76	88	42	123	4	8	51	13	1	
DISTRITO 4 PARACITO	4	2 142	661	639	40	310	67	6	7	12	197	20	2	
PARACITO	4	2 142	661	639	40	310	67	6	7	12	197	20	2	
DISTRITO 5 SANTO TOMÁS	6	3 827	1 544	1 505	94	316	351	86	66	23	569	31	8	
SANTO TOMÁS	6	3 827	1 544	1 505	94	316	351	86	66	23	569	31	8	
DISTRITO 6 SANTA ROSA	8	5 024	1 810	1 771	90	1 029	351	18	49	13	221	30	9	
SANTA ROSA	8	5 024	1 810	1 771	90	1 029	351	18	49	13	221	30	9	
DISTRITO 7 TURES	4	2 790	1 024	1 000	405	261	134	34	8	5	153	16	8	
LOS ÁNGELES	4	2 790	1 024	1 000	405	261	134	34	8	5	153	16	8	
DISTRITO 8 PARÁ	4	2 602	849	834	231	172	158	67	25	8	173	11	4	
SAN LUIS	4	2 602	849	834	231	172	158	67	25	8	173	11	4	

Fuente: Tribunal Supremo de Elecciones.

**CUADRO 3.55 CANTÓN SANTA BÁRBARA: JUNTAS, ELECTORADO, VOTOS POR PARTIDO, NULOS Y BLANCOS, PARA REGIDOR(A)
SEGÚN DISTRITO ADMINISTRATIVO Y ELECTORAL, ELECCIONES MUNICIPALES FEBRERO 2016**

DISTRITO ADMINISTRATIVO Y ELECTORAL	JUNTAS	ELECTORADO	VOTOS RECIBIDOS										VOTOS NULOS	VOTOS BLANCOS
			TOTAL GENERAL	VOTOS POR PARTIDO										
				TOTAL	ACCIÓN CIUDADANA	FRENTE AMPLIO	LIBERACIÓN NACIONAL	MOVIMIENTO LIBERTARIO	NUEVA GENERACIÓN	REPUBLICANO SOCIAL CRISTIANO	UNIDAD SOCIAL CRISTIANA			
CANTÓN SANTA BÁRBARA	42	25 704	9 499	9 266	933	998	3 163	172	1 234	1 571	1 195	182	51	
DISTRITO 1 SANTA BÁRBARA	10	6 637	2 900	2 839	193	441	1 066	18	470	453	198	45	16	
SANTA BÁRBARA	10	6 637	2 900	2 839	193	441	1 066	18	470	453	198	45	16	
DISTRITO 2 SAN PEDRO	5	2 850	1 025	1 006	46	49	376	7	141	279	108	16	3	
SAN PEDRO	5	2 850	1 025	1 006	46	49	376	7	141	279	108	16	3	
DISTRITO 3 SAN JUAN	8	5 061	1 836	1 794	198	173	393	110	244	421	255	31	11	
SAN JUAN ABAJO	8	5 061	1 836	1 794	198	173	393	110	244	421	255	31	11	
DISTRITO 4 JESÚS	9	5 880	1 855	1 791	301	157	586	17	146	247	337	54	10	
JESÚS	4	2 691	907	874	72	111	263	8	75	205	140	26	7	
BIRRÍ	5	3 189	948	917	229	46	323	9	71	42	197	28	3	
DISTRITO 5 SANTO DOMINGO	5	2 239	806	788	93	79	244	12	127	73	160	16	2	
SANTO DOMINGO DEL ROBLE	3	1 489	557	543	46	61	159	11	92	68	106	13	1	
CHAGÜITE	1	608	201	198	37	14	74	1	19	3	50	2	1	
LOS CARTAGOS	1	142	48	47	10	4	11	-	16	2	4	1	-	
DISTRITO 6 PURABÁ	5	3 037	1 077	1 048	102	99	498	8	106	98	137	20	9	
SETILLAL	2	1 001	410	396	13	35	260	3	21	40	24	9	5	
SAN BOSCO	3	2 036	667	652	89	64	238	5	85	58	113	11	4	

Fuente: Tribunal Supremo de Elecciones.

**CUADRO 3.56 CANTÓN SAN RAFAEL: JUNTAS, ELECTORADO, VOTOS POR PARTIDO, NULOS Y BLANCOS, PARA REGIDOR(A)
SEGÚN DISTRITO ADMINISTRATIVO Y ELECTORAL, ELECCIONES MUNICIPALES FEBRERO 2016**

DISTRITO ADMINISTRATIVO Y ELECTORAL	JUNTAS	ELECTORADO	VOTOS RECIBIDOS									
			TOTAL GENERAL	VOTOS POR PARTIDO						VOTOS NULOS	VOTOS BLANCOS	
				TOTAL	ACCIÓN CIUDADANA	FRENTE AMPLIO	LIBERACIÓN NACIONAL	MOVIMIENTO LIBERTARIO	REPUBLICANO SOCIAL CRISTIANO			UNIDAD SOCIAL CRISTIANA
CANTÓN SAN RAFAEL	51	33 543	10 895	10 646	1 906	1 232	4 292	589	825	1 802	188	61
DISTRITO 1 SAN RAFAEL	13	9 022	3 268	3 186	721	332	1 231	133	316	453	65	17
SAN RAFAEL	13	9 022	3 268	3 186	721	332	1 231	133	316	453	65	17
DISTRITO 2 SAN JOSÉCITO	11	7 521	1 937	1 905	231	233	764	104	123	450	24	8
SAN JOSÉCITO	11	7 521	1 937	1 905	231	233	764	104	123	450	24	8
DISTRITO 3 SANTIAGO	8	5 463	1 821	1 784	273	246	817	136	143	169	23	14
SANTIAGO	6	4 161	1 326	1 299	168	181	585	125	113	127	15	12
LA SUIZA	2	1 302	495	485	105	65	232	11	30	42	8	2
DISTRITO 4 LOS ÁNGELES	14	8 671	2 869	2 785	511	296	1 075	147	211	545	66	18
LOS ÁNGELES	6	3 968	1 459	1 431	366	155	607	72	85	146	25	3
GETSEMANÍ (PARTE ESTE)	4	2 347	620	602	85	39	248	41	36	153	16	2
MONTECITO	1	532	184	175	21	30	51	7	53	13	5	4
SAN MIGUEL O PALMAR (ESTE)	3	1 824	606	577	39	72	169	27	37	233	20	9
DISTRITO 5 CONCEPCIÓN	5	2 866	1 000	986	170	125	405	69	32	185	10	4
CONCEPCIÓN	5	2 866	1 000	986	170	125	405	69	32	185	10	4

Fuente: Tribunal Supremo de Elecciones.

**CUADRO 3.57 CANTÓN SAN ISIDRO: JUNTAS, ELECTORADO, VOTOS POR PARTIDO, NULOS Y BLANCOS, PARA REGIDOR(A)
SEGÚN DISTRITO ADMINISTRATIVO Y ELECTORAL, ELECCIONES MUNICIPALES FEBRERO 2016**

DISTRITO ADMINISTRATIVO Y ELECTORAL	JUNTAS	ELECTORADO	VOTOS RECIBIDOS											
			TOTAL GENERAL	VOTOS POR PARTIDO									VOTOS NULOS	VOTOS BLANCOS
				TOTAL	ACCIÓN CIUDADANA	FRENTE AMPLIO	LIBERACIÓN NACIONAL	MOVIMIENTO LIBERTARIO	NUEVA GENERACIÓN	REPUBLICANO SOCIAL CRISTIANO	UNIDAD SOCIAL CRISTIANA			
CANTÓN SAN ISIDRO	26	15 301	6 798	6 647	667	370	2 162	81	33	75	3 259	106	45	
DISTRITO 1 SAN ISIDRO	11	7 709	3 433	3 357	305	213	1 004	45	18	38	1 734	57	19	
SAN ISIDRO	11	7 709	3 433	3 357	305	213	1 004	45	18	38	1 734	57	19	
DISTRITO 2 SAN JOSÉ	9	3 846	1 632	1 598	184	91	544	24	7	24	724	23	11	
SAN JOSÉCITO	5	2 873	1 263	1 237	141	70	420	15	5	10	576	19	7	
SANTA ELENA	2	857	326	318	43	21	110	7	-	8	129	4	4	
C.P. JUVENIL ZURQUI	1	57	11	11	-	-	7	2	-	-	2	-	-	
H.A. SEÑORA DE LOS ÁNGELES	1	59	32	32	-	-	7	-	2	6	17	-	-	
DISTRITO 3 CONCEPCIÓN	3	2 004	1 025	1 001	68	37	368	6	2	4	516	15	9	
CONCEPCIÓN	2	1 370	705	691	36	23	213	6	2	4	407	11	3	
SANTA CECILIA (ALHAJAS)	1	634	320	310	32	14	155	-	-	-	109	4	6	
DISTRITO 4 SAN FRANCISCO	3	1 742	708	691	110	29	246	6	6	9	285	11	6	
SAN FRANCISCO	3	1 742	708	691	110	29	246	6	6	9	285	11	6	

Fuente: Tribunal Supremo de Elecciones.

**CUADRO 3.58 CANTÓN BELÉN: JUNTAS, ELECTORADO, VOTOS POR PARTIDO, NULOS Y BLANCOS, PARA REGIDOR(A)
SEGÚN DISTRITO ADMINISTRATIVO Y ELECTORAL, ELECCIONES MUNICIPALES FEBRERO 2016**

DISTRITO ADMINISTRATIVO Y ELECTORAL	JUNTAS	ELECTORADO	VOTOS RECIBIDOS								
			TOTAL GENERAL	VOTOS POR PARTIDO						VOTOS NULOS	VOTOS BLANCOS
				TOTAL	COALICIÓN ALIANZA POR BELÉN	LIBERACIÓN NACIONAL	MOVIMIENTO LIBERTARIO	REPUBLICANO SOCIAL CRISTIANO	UNIDAD SOCIAL CRISTIANA		
CANTÓN BELÉN	27	18 013	8 059	7 969	1 325	1 903	108	994	3 639	58	32
DISTRITO 1 SAN ANTONIO	12	8 231	3 789	3 751	715	784	49	525	1 678	26	12
SAN ANTONIO	12	8 231	3 789	3 751	715	784	49	525	1 678	26	12
DISTRITO 2 LA RIBERA	9	6 147	2 615	2 584	408	611	29	258	1 278	22	9
LA RIBERA	9	6 147	2 615	2 584	408	611	29	258	1 278	22	9
DISTRITO 3 LA ASUNCIÓN	6	3 635	1 655	1 634	202	508	30	211	683	10	11
LA ASUNCIÓN	6	3 635	1 655	1 634	202	508	30	211	683	10	11

Fuente: Tribunal Supremo de Elecciones.

**CUADRO 3.59 CANTÓN FLORES: JUNTAS, ELECTORADO, VOTOS POR PARTIDO, NULOS Y BLANCOS, PARA REGIDOR(A)
SEGÚN DISTRITO ADMINISTRATIVO Y ELECTORAL, ELECCIONES MUNICIPALES FEBRERO 2016**

DISTRITO ADMINISTRATIVO Y ELECTORAL	JUNTAS	ELECTORADO	VOTOS RECIBIDOS										VOTOS NULOS	VOTOS BLANCOS
			TOTAL GENERAL	VOTOS POR PARTIDO										
				TOTAL	ACCIÓN CIUDADANA	FRENTE AMPLIO	LIBERACIÓN NACIONAL	REPUBLICANO SOCIAL CRISTIANO	RESTAURACIÓN NACIONAL	TODO POR FLORES	UNIDAD SOCIAL CRISTIANA			
CANTÓN FLORES	24	15 949	7 085	6 956	1 233	515	1 840	241	138	1 404	1 585	95	34	
DISTRITO 1 SAN JOAQUÍN	12	8 313	3 669	3 609	769	262	867	151	47	624	889	43	17	
SAN JOAQUÍN	12	8 313	3 669	3 609	769	262	867	151	47	624	889	43	17	
DISTRITO 2 BARRANTES	4	2 506	1 307	1 280	182	57	441	26	4	376	194	18	9	
SAN LORENZO	4	2 506	1 307	1 280	182	57	441	26	4	376	194	18	9	
DISTRITO 3 LLORENTE	8	5 130	2 109	2 067	282	196	532	64	87	404	502	34	8	
LLORENTE	8	5 130	2 109	2 067	282	196	532	64	87	404	502	34	8	

Fuente: Tribunal Supremo de Elecciones.

**CUADRO 3.60 CANTÓN SAN PABLO: JUNTAS, ELECTORADO, VOTOS POR PARTIDO, NULOS Y BLANCOS, PARA REGIDOR(A)
SEGÚN DISTRITO ADMINISTRATIVO Y ELECTORAL, ELECCIONES MUNICIPALES FEBRERO 2016**

DISTRITO ADMINISTRATIVO Y ELECTORAL	JUNTAS	ELECTORADO	VOTOS RECIBIDOS											
			TOTAL GENERAL	VOTOS POR PARTIDO									VOTOS NULOS	VOTOS BLANCOS
				TOTAL	ACCIÓN CIUDADANA	FRENTE AMPLIO	LIBERACIÓN NACIONAL	MOVIMIENTO LIBERTARIO	NUEVA GENERACIÓN	REPUBLICANO SOCIAL CRISTIANO	RESTAURACIÓN NACIONAL	UNIDAD SOCIAL CRISTIANA		
CANTÓN SAN PABLO	32	21 083	7 783	7 652	500	505	2 237	90	364	67	557	3 332	104	27
DISTRITO 1 SAN PABLO	23	15 892	5 933	5 834	417	362	1 625	67	271	47	502	2 543	77	22
SAN PABLO	23	15 892	5 933	5 834	417	362	1 625	67	271	47	502	2 543	77	22
DISTRITO 2 RINCÓN DE SABANILLA	9	5 191	1 850	1 818	83	143	612	23	93	20	55	789	27	5
RINCÓN DE RICARDO	3	1 678	662	652	45	49	257	7	10	12	20	252	8	2
MIRAFLORES	5	3 418	1 152	1 131	36	92	338	16	81	5	34	529	19	2
H.A.ALFREDO Y DELIA GONZÁLEZ FLORES	1	95	36	35	2	2	17	-	2	3	1	8	-	1

Fuente: Tribunal Supremo de Elecciones.

**CUADRO 3.61 CANTÓN SARAPIQUÍ: JUNTAS, ELECTORADO, VOTOS POR PARTIDO, NULOS Y BLANCOS, PARA REGIDOR(A)
SEGÚN DISTRITO ADMINISTRATIVO Y ELECTORAL, ELECCIONES MUNICIPALES FEBRERO 2016**

DISTRITO ADMINISTRATIVO Y ELECTORAL	JUNTAS	ELECTORADO	VOTOS RECIBIDOS												VOTOS NULOS	VOTOS BLANCOS
			TOTAL GENERAL	VOTOS POR PARTIDO												
				TOTAL	ACCIÓN CIUDADANA	FRENTE AMPLIO	LIBERACIÓN NACIONAL	MOVIMIENTO LIBERTARIO	NUEVA GENERACIÓN	RENOVACIÓN COSTARRICENSE	REPUBLICANO SOCIAL CRISTIANO	RESTAURACIÓN NACIONAL	UNIDAD SOCIAL CRISTIANA			
CANTÓN SARAPIQUÍ	70	31 706	12 076	11 697	1 419	911	4 671	151	863	356	598	73	2 655	286	93	
DISTRITO 1 PUERTO VIEJO	21	9 852	3 382	3 291	269	218	1 498	73	397	126	67	20	623	68	23	
PUERTO VIEJO	4	2 451	1 040	1 019	78	55	509	35	122	61	17	7	135	13	8	
SAN JOSÉ DE RÍO SARAPIQUÍ	1	37	7	7	-	-	4	1	-	1	-	-	1	-	-	
LA CEIBA	1	108	31	27	1	7	4	-	1	-	3	2	9	1	3	
CHILAMATE ESTE ALTOS	3	1 937	555	533	68	67	221	18	13	17	9	5	115	18	4	
SAN JULIÁN	1	351	185	180	2	1	16	1	101	1	1	-	57	5	-	
LOS ARBOLITOS (PARTE ESTE)	1	129	64	63	2	2	37	-	-	-	1	1	20	-	1	
ZAPOTE	1	650	169	160	4	9	19	-	62	3	-	-	63	9	-	
COLONIA SAN JOSÉ	2	969	213	208	17	14	94	7	50	6	2	1	17	4	1	
LAS MARIAS	1	459	128	126	10	9	48	-	8	15	13	1	22	2	-	
ESTERO GRANDE	1	499	129	126	14	15	47	-	7	2	3	-	38	2	1	
GUARIA	2	1 358	503	493	31	21	331	10	20	12	6	2	60	10	-	
COLONIA LA GATA	1	168	99	97	21	3	26	1	4	2	2	-	38	1	1	
NARANJAL	2	736	259	252	21	15	142	-	9	6	10	1	48	3	4	
DISTRITO 2 LA VIRGEN	15	5 789	2 236	2 176	204	81	1 084	31	21	54	120	9	572	42	18	
LA VIRGEN	5	3 191	1 093	1 066	107	26	524	20	9	22	93	4	261	18	9	
PANGOLA O SAN JUAN	1	213	100	97	21	1	8	-	-	1	-	-	66	3	-	
LLANO GRANDE	1	180	83	81	3	3	51	1	1	3	1	1	17	2	-	
SAN RAMÓN	1	473	331	324	25	1	261	-	10	1	2	-	24	4	3	
LOS ÁNGELES DE COLONIA CARVAJAL	1	138	62	61	7	2	26	1	-	-	2	-	23	1	-	
SARDINAL O PUEBLO NUEVO	1	584	192	183	16	17	29	-	-	16	11	2	92	7	2	
EL ROBLE	1	643	244	237	10	20	121	3	-	9	4	-	70	5	2	
TIRIMBINA	1	63	27	27	9	2	12	1	-	1	-	-	2	-	-	
SANTA DELIA	1	58	17	17	-	4	7	1	-	-	1	-	4	-	-	
RANCHO CHILAMATE	1	224	70	67	6	3	38	3	1	1	4	1	10	1	2	
H.A. SAN AGUSTÍN	1	22	17	16	-	2	7	1	-	-	2	1	3	1	-	

**CUADRO 3.61 CANTÓN SARAPIQUÍ: JUNTAS, ELECTORADO, VOTOS POR PARTIDO, NULOS Y BLANCOS, PARA REGIDOR(A)
SEGÚN DISTRITO ADMINISTRATIVO Y ELECTORAL, ELECCIONES MUNICIPALES FEBRERO 2016**

DISTRITO ADMINISTRATIVO Y ELECTORAL	JUNTAS	ELECTORADO	VOTOS RECIBIDOS												VOTOS NULOS	VOTOS BLANCOS
			TOTAL GENERAL	VOTOS POR PARTIDO												
				TOTAL	ACCIÓN CIUDADANA	FRENTE AMPLIO	LIBERACIÓN NACIONAL	MOVIMIENTO LIBERTARIO	NUEVA GENERACIÓN	RENOVACIÓN COSTARRICENSE	REPUBLICANO SOCIAL CRISTIANO	RESTAURACIÓN NACIONAL	UNIDAD SOCIAL CRISTIANA			
DISTRITO 3 HORQUETAS	31	15 373	6 173	5 964	939	600	1 994	45	376	170	410	44	1 386	160	49	
LAS HORQUETAS	4	2 509	1 006	963	284	55	265	11	79	40	102	5	122	33	10	
RÍO FRÍO	5	3 406	1 179	1 141	156	145	354	7	68	37	160	6	208	33	5	
EL TIGRE SUR	2	848	294	281	54	20	120	6	18	14	5	4	40	9	4	
LA RAMBLA	1	519	261	255	12	48	84	-	1	-	8	-	102	3	3	
FINCA DIEZ	2	1 121	384	373	64	24	139	2	2	-	54	2	86	7	4	
FINCA DOS	2	1 102	429	418	39	37	166	2	7	10	20	1	136	7	4	
COLONIA CUBUJUQUÍ	1	332	178	175	44	14	89	-	3	3	2	4	16	3	-	
CERRO NEGRO (PARTE SUR)	1	99	44	42	3	-	1	-	20	2	-	-	16	2	-	
COLONIA VICTORIA	4	2 198	840	806	111	102	285	10	143	24	37	11	83	29	5	
EL PALMAR	1	158	70	67	5	10	16	-	1	2	-	1	32	3	-	
COLONIA VILLALOBOS	1	527	244	232	14	29	95	3	18	10	1	2	60	9	3	
SAN BERNARDINO	1	323	87	86	29	3	30	-	1	1	4	2	16	-	1	
LA CHAVES	1	687	374	370	34	15	125	1	3	7	3	1	181	2	2	
LA CONQUISTA	1	280	145	141	9	15	64	-	4	11	4	1	33	4	-	
FINCA CINCO (CHIRRIPO)	1	453	219	216	21	16	24	-	4	7	2	-	142	1	2	
HUETARES	1	427	192	187	34	16	96	1	2	1	5	2	30	3	2	
EL MORTERO	1	147	76	67	3	41	10	-	1	1	-	1	10	9	-	
FINCA AGUA	1	237	151	144	23	10	31	2	1	-	3	1	73	3	4	
DISTRITO 4 LLANURAS DEL GASPAR	1	374	147	134	5	3	40	-	64	1	1	-	20	12	1	
LA ALDEA	1	374	147	134	5	3	40	-	64	1	1	-	20	12	1	
DISTRITO 5 CUREÑA	2	318	138	132	2	9	55	2	5	5	-	-	54	4	2	
GOLFITO	1	147	74	69	-	3	36	1	5	-	-	-	24	3	2	
ÁNGELES DE RÍO SARAPIQUÍ	1	171	64	63	2	6	19	1	-	5	-	-	30	1	-	

Fuente: Tribunal Supremo de Elecciones.

**CUADRO 3.62 CANTÓN LIBERIA: JUNTAS, ELECTORADO, VOTOS POR PARTIDO, NULOS Y BLANCOS, PARA REGIDOR(A)
SEGÚN DISTRITO ADMINISTRATIVO Y ELECTORAL, ELECCIONES MUNICIPALES FEBRERO 2016**

DISTRITO ADMINISTRATIVO Y ELECTORAL	JUNTAS	ELECTORADO	VOTOS RECIBIDOS												
			TOTAL GENERAL	VOTOS POR PARTIDO										VOTOS NULOS	VOTOS BLANCOS
				TOTAL	ACCESIBILIDAD SIN EXCLUSIÓN	ACCIÓN CIUDADANA	FRENTE AMPLIO	LIBERACIÓN NACIONAL	MOVIMIENTO LIBERTARIO	NUEVA GENERACIÓN	RENOVACIÓN COSTARRICENSE	REPUBLICANO SOCIAL CRISTIANO	UNIDAD SOCIAL CRISTIANA		
CANTÓN LIBERIA	69	43 058	13 429	13 054	2 260	2 226	448	3 517	738	1 077	393	188	2 207	305	70
DISTRITO 1 LIBERIA	55	36 676	11 059	10 771	2 133	1 868	405	2 533	641	1 002	279	132	1 778	236	52
LIBERIA	9	6 758	2 492	2 428	383	428	74	536	216	250	64	36	441	50	14
SALTO OESTE	1	680	154	150	24	17	7	53	5	8	7	4	25	4	-
C.P. LIBERIA (MÓDULO B CASITAS)	1	435	95	90	7	4	-	45	3	1	1	2	27	5	-
H.A. LIBERIA	1	21	8	8	-	-	-	3	-	1	1	-	3	-	-
BARRIO LA CRUZ	2	1 225	415	407	53	87	12	71	55	48	6	4	71	7	1
CORAZÓN DE JESÚS	6	4 828	1 229	1 202	174	193	100	281	78	51	44	16	265	22	5
LA VICTORIA	8	5 382	1 867	1 822	485	244	47	495	73	219	34	8	217	37	8
SAN ROQUE	13	10 433	2 611	2 531	488	531	77	606	103	216	63	37	410	63	17
SANTA MARÍA	1	61	20	20	2	5	-	12	1	-	-	-	-	-	-
RODEITO	1	197	55	54	5	12	2	13	5	2	-	-	15	-	1
MORACIA	7	4 804	1 551	1 518	419	264	68	292	56	156	39	16	208	29	4
C.P. LIBERIA (MÓDULO D1-D2)	1	251	62	54	2	6	3	26	-	-	3	-	14	6	2
CAPULÍN	3	1 528	463	454	88	76	13	85	45	50	15	8	74	9	-
C. P. LIBERIA (MÓDULO D3-D4)	1	73	37	33	3	1	2	15	1	-	2	1	8	4	-
DISTRITO 2 CAÑAS DULCES	5	2 113	957	924	52	140	28	434	31	35	80	5	119	28	5
CAÑAS DULCES	2	1 192	541	520	30	93	21	186	29	23	50	3	85	19	2
BUENAVISTA DE CAÑAS DULCES	1	457	193	188	8	10	-	138	-	2	15	1	14	5	-
IRIGARAY	1	359	152	149	11	18	6	71	2	10	13	1	17	2	1
LAS LILAS	1	105	71	67	3	19	1	39	-	-	2	-	3	2	2
DISTRITO 3 MAYORGA	2	1 003	334	315	12	43	6	131	19	2	1	6	95	12	7
QUEBRADA GRANDE O GARCÍA FLAMENCO	2	1 003	334	315	12	43	6	131	19	2	1	6	95	12	7

**CUADRO 3.62 CANTÓN LIBERIA: JUNTAS, ELECTORADO, VOTOS POR PARTIDO, NULOS Y BLANCOS, PARA REGIDOR(A)
SEGÚN DISTRITO ADMINISTRATIVO Y ELECTORAL, ELECCIONES MUNICIPALES FEBRERO 2016**

DISTRITO ADMINISTRATIVO Y ELECTORAL	JUNTAS	ELECTORADO	VOTOS RECIBIDOS													
			TOTAL GENERAL	VOTOS POR PARTIDO											VOTOS NULOS	VOTOS BLANCOS
				TOTAL	ACCESIBILIDAD SIN EXCLUSIÓN	ACCIÓN CIUDADANA	FRENTE AMPLIO	LIBERACIÓN NACIONAL	MOVIMIENTO LIBERTARIO	NUEVA GENERACIÓN	RENOVACIÓN COSTARRICENSE	REPUBLICANO SOCIAL CRISTIANO	UNIDAD SOCIAL CRISTIANA			
DISTRITO 4 NACASCOLO	3	1 601	491	479	35	55	3	184	28	12	1	39	122	11	1	
GUARDIA	3	1 601	491	479	35	55	3	184	28	12	1	39	122	11	1	
DISTRITO 5 CURUBANDÉ	4	1 665	588	565	28	120	6	235	19	26	32	6	93	18	5	
CURUBANDÉ	1	354	155	146	16	16	2	62	2	8	30	2	8	7	2	
CERECEDA (GUADALUPE)	2	995	327	317	9	83	4	114	13	12	2	3	77	7	3	
EL GALLO	1	316	106	102	3	21	-	59	4	6	-	1	8	4	-	

Fuente: Tribunal Supremo de Elecciones.

**CUADRO 3.63 CANTÓN NICOYA: JUNTAS, ELECTORADO, VOTOS POR PARTIDO, NULOS Y BLANCOS, PARA REGIDOR(A)
SEGÚN DISTRITO ADMINISTRATIVO Y ELECTORAL, ELECCIONES MUNICIPALES FEBRERO 2016**

DISTRITO ADMINISTRATIVO Y ELECTORAL	JUNTAS	ELECTORADO	VOTOS RECIBIDOS									
			TOTAL GENERAL	VOTOS POR PARTIDO						VOTOS NULOS	VOTOS BLANCOS	
				TOTAL	ACCIÓN CIUDADANA	FRENTE AMPLIO	LIBERACIÓN NACIONAL	NUEVA GENERACIÓN	REPUBLICANO SOCIAL CRISTIANO			UNIDAD SOCIAL CRISTIANA
CANTÓN NICOYA	98	39 567	17 923	17 407	1 480	2 039	7 602	330	597	5 359	360	156
DISTRITO 1 NICOYA	41	20 431	8 801	8 574	632	726	3 271	33	370	3 542	161	66
NICOYA	12	8 023	3 606	3 537	179	256	1 317	14	167	1 604	50	19
QUIRIMÁN	1	357	167	166	5	5	24	-	62	70	1	-
SABANA GRANDE	1	551	268	256	7	15	90	4	6	134	10	2
JUAN DÍAZ	1	385	185	178	6	6	70	2	2	92	7	-
SAN MARTÍN	8	5 135	2 050	1 999	224	243	791	7	76	658	30	21
DULCE NOMBRE (GARITA)	1	404	122	120	32	10	52	1	5	20	2	-
CAIMITAL	2	829	377	370	11	35	133	1	9	181	4	3
SANTA ANA	1	707	344	329	13	9	187	-	4	116	11	4
CERRO NEGRO	1	118	56	55	-	-	18	1	1	35	1	-
LA ESPERANZA NORTE O DE JUAN DÍAZ	1	227	101	98	2	6	42	-	8	40	1	2
LA VIRGINIA DE GAMALOTAL	1	412	199	192	39	15	76	2	1	59	5	2
EL JOBO NORTE	1	172	93	89	4	-	56	-	1	28	3	1
NAMBÍ	2	872	303	287	69	23	80	-	7	108	13	3
CURIME	2	789	285	276	14	26	125	-	5	106	6	3
PILAS BLANCAS	1	48	29	29	-	-	29	-	-	-	-	-
GAMALOTAL	1	346	138	135	6	6	46	-	-	77	3	-
CASITAS	1	585	266	253	14	29	79	-	6	125	10	3
GARCIMUÑOZ	1	104	55	55	-	1	5	-	4	45	-	-
H.A. SAN BLAS	1	23	15	15	-	-	6	-	-	9	-	-
RÍO GRANDE	1	344	142	135	7	41	45	1	6	35	4	3

**CUADRO 3.63 CANTÓN NICOYA: JUNTAS, ELECTORADO, VOTOS POR PARTIDO, NULOS Y BLANCOS, PARA REGIDOR(A)
SEGÚN DISTRITO ADMINISTRATIVO Y ELECTORAL, ELECCIONES MUNICIPALES FEBRERO 2016**

DISTRITO ADMINISTRATIVO Y ELECTORAL	JUNTAS	ELECTORADO	VOTOS RECIBIDOS									
			TOTAL GENERAL	VOTOS POR PARTIDO						VOTOS NULOS	VOTOS BLANCOS	
				TOTAL	ACCIÓN CIUDADANA	FRENTE AMPLIO	LIBERACIÓN NACIONAL	NUEVA GENERACIÓN	REPUBLICANO SOCIAL CRISTIANO			UNIDAD SOCIAL CRISTIANA
DISTRITO 2 MANSIÓN	10	4 053	1 880	1 821	154	306	838	6	78	439	39	20
SAN JOAQUÍN	1	639	183	178	17	52	68	-	3	38	4	1
LA MANSIÓN	2	1 368	692	673	24	141	350	1	33	124	16	3
MATINA	1	69	39	37	3	-	17	1	4	12	1	1
LA VIGÍA	1	426	171	168	10	40	76	-	3	39	1	2
PUEBLO VIEJO	1	441	203	194	61	26	45	-	1	61	5	4
IGUANITA	1	299	155	149	14	15	60	-	9	51	5	1
BARRAHONDA O NACAOME	1	371	238	232	23	19	118	2	9	61	3	3
MATAMBUGUITO	1	169	91	89	1	8	52	1	7	20	1	1
ACOYAPA	1	271	108	101	1	5	52	1	9	33	3	4
DISTRITO 3 SAN ANTONIO	17	5 402	2 951	2 860	385	514	1 389	7	79	486	72	19
SAN ANTONIO	2	729	307	296	12	22	151	-	2	109	9	2
CORRALILLO	2	821	416	405	122	60	188	2	2	31	8	3
PUERTO HUMO	1	156	94	93	1	35	16	-	1	40	-	1
SAN LÁZARO	1	358	236	233	3	10	205	-	-	15	2	1
SAN VICENTE ABAJO	1	506	241	234	39	30	90	1	59	15	6	1
ZAPOTE	1	284	148	144	15	14	95	-	-	20	4	-
POZO DE AGUA	1	501	284	276	9	160	65	-	2	40	6	2
EL CAÑAL	1	145	85	79	11	17	42	-	-	9	4	2
FLORIDA	1	339	155	146	10	26	76	1	6	27	5	4
MORACIA	1	616	457	438	133	67	216	1	3	18	18	1
TALOLINGA	1	238	108	106	3	17	72	-	2	12	2	-
MONTE GALÁN	1	118	73	70	3	32	18	-	-	17	3	-
EL ROSARIO	1	333	196	193	2	21	70	1	1	98	2	1

**CUADRO 3.63 CANTÓN NICOYA: JUNTAS, ELECTORADO, VOTOS POR PARTIDO, NULOS Y BLANCOS, PARA REGIDOR(A)
SEGÚN DISTRITO ADMINISTRATIVO Y ELECTORAL, ELECCIONES MUNICIPALES FEBRERO 2016**

DISTRITO ADMINISTRATIVO Y ELECTORAL	JUNTAS	ELECTORADO	VOTOS RECIBIDOS									
			TOTAL GENERAL	VOTOS POR PARTIDO						VOTOS NULOS	VOTOS BLANCOS	
				TOTAL	ACCIÓN CIUDADANA	FRENTE AMPLIO	LIBERACIÓN NACIONAL	NUEVA GENERACIÓN	REPUBLICANO SOCIAL CRISTIANO			UNIDAD SOCIAL CRISTIANA
EL FLOR (ROJAS)	1	173	107	104	21	1	65	1	-	16	2	1
MONTAÑITA	1	85	44	43	1	2	20	-	1	19	1	-
DISTRITO 4 QUEBRADA HONDA	6	2 141	1 107	1 082	85	178	493	1	17	308	12	13
CABALLITO	1	294	160	157	7	26	96	-	-	28	1	2
COPAL	1	623	360	350	47	41	172	-	7	83	4	6
QUEBRADA HONDA	1	378	156	155	8	15	57	-	1	74	1	-
EL ROBLAR	1	139	98	96	5	30	50	-	-	11	1	1
SAN JUAN (PARTE NORTE)	1	283	119	118	10	26	45	-	1	36	1	-
LOMA BONITA O LAS CASITAS	1	424	214	206	8	40	73	1	8	76	4	4
DISTRITO 5 SÁMARA	7	2 454	902	857	108	100	393	7	27	222	28	17
SAN FERNANDO	1	337	104	101	7	9	43	1	3	38	2	1
TERCIOPELO	1	308	171	165	5	5	90	-	1	64	2	4
SÁMARA	2	1 228	434	412	81	75	165	2	12	77	14	8
BARCO QUEBRADO	1	370	101	94	15	7	26	4	9	33	6	1
SILENCIO	1	88	45	42	-	1	37	-	-	4	2	1
SANTO DOMINGO	1	123	47	43	-	3	32	-	2	6	2	2
DISTRITO 6 NOSARA	8	3 112	1 233	1 184	49	145	628	271	10	81	38	11
BOCAS DE NOSARA	4	2 270	872	840	33	86	509	149	8	55	24	8
RÍO MONTAÑA	1	59	12	12	-	1	11	-	-	-	-	-
GARZA	1	231	104	100	6	28	50	8	-	8	4	-
LA ESPERANZA SUR	1	396	163	153	1	17	43	85	1	6	9	1
DELICIAS DE GARZA	1	156	82	79	9	13	15	29	1	12	1	2

**CUADRO 3.63 CANTÓN NICOYA: JUNTAS, ELECTORADO, VOTOS POR PARTIDO, NULOS Y BLANCOS, PARA REGIDOR(A)
SEGÚN DISTRITO ADMINISTRATIVO Y ELECTORAL, ELECCIONES MUNICIPALES FEBRERO 2016**

DISTRITO ADMINISTRATIVO Y ELECTORAL	JUNTAS	ELECTORADO	VOTOS RECIBIDOS									
			TOTAL GENERAL	VOTOS POR PARTIDO						VOTOS NULOS	VOTOS BLANCOS	
				TOTAL	ACCIÓN CIUDADANA	FRENTE AMPLIO	LIBERACIÓN NACIONAL	NUEVA GENERACIÓN	REPUBLICANO SOCIAL CRISTIANO			UNIDAD SOCIAL CRISTIANA
DISTRITO 7 BELÉN DE NOSARITA	9	1 974	1 049	1 029	67	70	590	5	16	281	10	10
MAQUENCO	1	163	98	94	9	12	47	-	1	25	3	1
SANTA ELENA (PARTE OESTE)	1	256	135	134	12	18	77	-	2	25	1	-
NARANJAL	1	257	110	106	4	12	66	2	1	21	2	2
CUAJINIQUIL	1	189	94	92	4	1	63	2	2	20	2	-
BELÉN DE NOSARITA	2	794	408	402	32	22	203	-	6	139	1	5
CUESTA GRANDE	1	181	122	121	3	3	88	-	2	25	1	-
CONCEPCIÓN DE PLATANILLO	1	67	42	41	-	1	21	-	-	19	-	1
JUNTAS	1	67	40	39	3	1	25	1	2	7	-	1

Fuente: Tribunal Supremo de Elecciones.

**CUADRO 3.64 CANTÓN SANTA CRUZ: JUNTAS, ELECTORADO, VOTOS POR PARTIDO, NULOS Y BLANCOS, PARA REGIDOR(A)
SEGÚN DISTRITO ADMINISTRATIVO Y ELECTORAL, ELECCIONES MUNICIPALES FEBRERO 2016**

DISTRITO ADMINISTRATIVO Y ELECTORAL	JUNTAS	ELECTORADO	VOTOS RECIBIDOS											
			TOTAL GENERAL	VOTOS POR PARTIDO									VOTOS NULOS	VOTOS BLANCOS
				TOTAL	ACCIÓN CIUDADANA	FRENTE AMPLIO	INTEGRACIÓN NACIONAL	LIBERACIÓN NACIONAL	MOVIMIENTO LIBERTARIO	NUEVA GENERACIÓN	REPUBLICANO SOCIAL CRISTIANO	UNIDAD SOCIAL CRISTIANA		
CANTÓN SANTA CRUZ	80	39 432	18 095	17 473	2 431	1 064	3 867	4 307	456	785	971	3 592	442	180
DISTRITO 1 SANTA CRUZ	29	17 060	7 863	7 659	1 192	623	1 790	1 542	269	337	323	1 583	148	56
SANTA CRUZ	17	11 472	5 349	5 228	746	475	1 289	948	196	280	226	1 068	87	34
ARADO	2	1 270	594	577	132	22	150	149	9	17	15	83	9	8
LAGUNILLA	2	955	424	406	81	14	63	143	19	13	10	63	17	1
SAN JUAN	1	687	341	331	42	52	79	73	3	6	15	61	8	2
BERNABELA	1	568	256	249	31	5	33	54	9	8	22	87	7	-
CACAO	1	589	231	220	45	12	32	22	13	4	22	70	8	3
VISTAMAR (CENIZOSA)	1	48	21	20	13	-	1	4	1	-	1	-	1	-
LIMÓN	1	611	258	251	31	33	72	43	3	6	5	58	4	3
SAN PEDRO	1	423	177	172	21	5	44	61	5	1	4	31	4	1
H.A. NUESTRA SEÑORA DEL ROSARIO	1	20	9	6	-	-	2	2	-	1	-	1	-	3
CHIRCÓ	1	417	203	199	50	5	25	43	11	1	3	61	3	1
DISTRITO 2 BOLSÓN	3	1 344	709	681	54	28	171	246	50	31	44	57	21	7
BOLSÓN	1	395	232	223	11	8	28	105	44	8	4	15	9	-
ORTEGA	2	949	477	458	43	20	143	141	6	23	40	42	12	7
DISTRITO 3 VEINTISIETE DE ABRIL	12	5 059	2 236	2 150	305	34	721	486	39	60	121	384	65	21
PARAÍSO O RÍO SEQUITO	2	1 047	462	447	16	-	221	109	8	24	19	50	15	-
VEINTISIETE DE ABRIL	3	1 466	602	580	88	6	220	133	5	12	56	60	16	6
RÍO SECO	1	420	180	170	28	4	36	15	1	9	10	67	6	4

**CUADRO 3.64 CANTÓN SANTA CRUZ: JUNTAS, ELECTORADO, VOTOS POR PARTIDO, NULOS Y BLANCOS, PARA REGIDOR(A)
SEGÚN DISTRITO ADMINISTRATIVO Y ELECTORAL, ELECCIONES MUNICIPALES FEBRERO 2016**

DISTRITO ADMINISTRATIVO Y ELECTORAL	JUNTAS	ELECTORADO	VOTOS RECIBIDOS											VOTOS NULOS	VOTOS BLANCOS
			TOTAL GENERAL	VOTOS POR PARTIDO											
				TOTAL	ACCIÓN CIUDADANA	FRENTE AMPLIO	INTEGRACIÓN NACIONAL	LIBERACIÓN NACIONAL	MOVIMIENTO LIBERTARIO	NUOVA GENERACIÓN	REPUBLICANO SOCIAL CRISTIANO	UNIDAD SOCIAL CRISTIANA			
SAN FRANCISCO	1	376	174	174	13	5	51	50	-	5	2	48	-	-	
HATILLO	1	671	271	264	48	7	76	60	17	2	2	52	2	5	
FLORIDA	1	384	191	173	21	8	50	41	3	5	12	33	14	4	
SAN JOSÉ DE LA MONTAÑA	1	208	103	96	44	2	7	28	2	1	8	4	7	-	
RÍO TABACO ARRIBA	1	92	53	53	18	-	22	7	1	-	2	3	-	-	
DELICIAS	1	395	200	193	29	2	38	43	2	2	10	67	5	2	
DISTRITO 4 TEMPATE	7	3 140	1 364	1 320	150	39	226	381	6	85	40	393	23	21	
TEMPATE	1	514	258	254	20	-	126	64	-	2	24	18	2	2	
PORTEGOLPE	2	732	342	333	14	17	27	82	-	19	4	170	5	4	
HUACAS	2	765	228	219	40	5	32	81	4	12	11	34	3	6	
POTRERO	1	450	206	199	53	11	18	72	2	8	1	34	5	2	
EL LLANO (EL CHORRO)	1	679	330	315	23	6	23	82	-	44	-	137	8	7	
DISTRITO 5 CARTAGENA	5	2 839	1 266	1 215	109	138	254	404	27	13	94	176	44	7	
CARTAGENA	4	2 549	1 089	1 051	76	133	214	344	27	11	93	153	34	4	
LORENA	1	290	177	164	33	5	40	60	-	2	1	23	10	3	
DISTRITO 6 CUAJINIQUIL	6	1 266	687	629	42	130	134	199	8	1	54	61	29	29	
MARBELLA	1	401	248	225	16	7	98	43	5	1	29	26	11	12	
SAN JUANILLO	1	233	122	111	6	2	18	45	-	-	22	18	5	6	
OSTIONAL	1	394	152	140	7	110	1	13	1	-	1	7	6	6	
EL SOCORRO	1	141	111	100	8	-	10	71	2	-	2	7	6	5	
PALMARES	1	48	31	30	3	8	7	11	-	-	-	1	1	-	
JAZMINAL	1	49	23	23	2	3	-	16	-	-	-	2	-	-	

**CUADRO 3.64 CANTÓN SANTA CRUZ: JUNTAS, ELECTORADO, VOTOS POR PARTIDO, NULOS Y BLANCOS, PARA REGIDOR(A)
SEGÚN DISTRITO ADMINISTRATIVO Y ELECTORAL, ELECCIONES MUNICIPALES FEBRERO 2016**

DISTRITO ADMINISTRATIVO Y ELECTORAL	JUNTAS	ELECTORADO	VOTOS RECIBIDOS											VOTOS NULOS	VOTOS BLANCOS
			TOTAL GENERAL	VOTOS POR PARTIDO											
				TOTAL	ACCIÓN CIUDADANA	FRENTE AMPLIO	INTEGRACIÓN NACIONAL	LIBERACIÓN NACIONAL	MOVIMIENTO LIBERTARIO	NUOVA GENERACIÓN	REPUBLICANO SOCIAL CRISTIANO	UNIDAD SOCIAL CRISTIANA			
DISTRITO 7 DIRIÁ	6	3 075	1 643	1 586	106	41	132	278	10	91	237	691	42	15	
SANTA BÁRBARA	3	1 933	1 042	1 003	45	23	79	148	3	90	135	480	30	9	
DIRIÁ O RÍO GRANDE	1	353	170	168	21	6	24	42	1	1	2	71	1	1	
TALOLINGUITA	1	338	175	171	8	2	10	21	4	-	78	48	2	2	
GUAITIL	1	451	256	244	32	10	19	67	2	-	22	92	9	3	
DISTRITO 8 CABO VELAS	4	1 962	896	859	267	14	65	336	6	67	36	68	24	13	
MATAPALO	2	1 220	520	495	211	9	50	88	1	66	33	37	17	8	
BRASILITO	2	742	376	364	56	5	15	248	5	1	3	31	7	5	
DISTRITO 9 TAMARINDO	8	3 687	1 431	1 374	206	17	374	435	41	100	22	179	46	11	
VILLARREAL	4	2 118	743	721	70	10	230	235	21	55	12	88	17	5	
SANTA ROSA	2	731	287	273	39	3	52	91	4	25	7	52	12	2	
SAN JOSÉ DE PINILLA	1	447	196	186	8	2	68	46	15	14	2	31	7	3	
GARITA NUEVA	1	391	205	194	89	2	24	63	1	6	1	8	10	1	

Fuente: Tribunal Supremo de Elecciones.

**CUADRO 3.65 CANTÓN BAGACES: JUNTAS, ELECTORADO, VOTOS POR PARTIDO, NULOS Y BLANCOS, PARA REGIDOR(A)
SEGÚN DISTRITO ADMINISTRATIVO Y ELECTORAL, ELECCIONES MUNICIPALES FEBRERO 2016**

DISTRITO ADMINISTRATIVO Y ELECTORAL	JUNTAS	ELECTORADO	VOTOS RECIBIDOS									
			TOTAL GENERAL	VOTOS POR PARTIDO						VOTOS NULOS	VOTOS BLANCOS	
				TOTAL	ACCIÓN CIUDADANA	LIBERACIÓN NACIONAL	MOVIMIENTO LIBERTARIO	NUEVA GENERACIÓN	REPUBLICANO SOCIAL CRISTIANO			UNIDAD SOCIAL CRISTIANA
CANTÓN BAGACES	29	13 067	4 958	4 773	1 355	1 404	266	802	470	476	137	48
DISTRITO 1 BAGACES	16	7 752	2 814	2 711	496	800	200	682	234	299	71	32
BAGACES	7	4 833	1 938	1 869	347	514	123	576	121	188	44	25
MONTANO	1	222	77	71	18	32	-	8	3	10	5	1
BEBEDERO (NORTE DEL RÍO)	1	153	57	52	20	13	11	2	3	3	3	2
SALITRAL	1	134	60	59	22	21	2	12	2	-	-	1
MONTENEGRO	1	651	227	216	19	33	29	39	87	9	9	2
PIIJE	2	1 054	195	193	31	89	23	14	14	22	2	-
BAGATZI	1	204	61	57	15	30	5	7	-	-	4	-
LLANOS DE CORTÉS	1	245	117	115	19	36	-	3	-	57	2	-
AGUA CALIENTE	1	256	82	79	5	32	7	21	4	10	2	1
DISTRITO 2 LA FORTUNA	5	2 081	850	814	256	241	35	40	170	72	28	8
CUIPILAPA	1	63	32	30	10	7	-	2	11	-	2	-
LA FORTUNA	3	1 654	662	633	217	189	24	22	132	49	22	7
SAN BERNARDO	1	364	156	151	29	45	11	16	27	23	4	1
DISTRITO 3 MOGOTE	6	2 476	921	889	452	216	24	36	59	102	30	2
GUAYABO	4	2 202	856	829	431	191	23	35	57	92	25	2
PUEBLO NUEVO	1	169	35	32	18	10	-	-	1	3	3	-
SAN ISIDRO DE LIMONAL	1	105	30	28	3	15	1	1	1	7	2	-
DISTRITO 4 RÍO NARANJO	2	758	373	359	151	147	7	44	7	3	8	6
RÍO NARANJO	1	591	285	274	121	100	5	41	4	3	6	5
RÍO CHIQUITO	1	167	88	85	30	47	2	3	3	-	2	1

Fuente: Tribunal Supremo de Elecciones.

**CUADRO 3.66 CANTÓN CARRILLO: JUNTAS, ELECTORADO, VOTOS POR PARTIDO, NULOS Y BLANCOS, PARA REGIDOR(A)
SEGÚN DISTRITO ADMINISTRATIVO Y ELECTORAL, ELECCIONES MUNICIPALES FEBRERO 2016**

DISTRITO ADMINISTRATIVO Y ELECTORAL	JUNTAS	ELECTORADO	VOTOS RECIBIDOS									
			TOTAL GENERAL	VOTOS POR PARTIDO						VOTOS NULOS	VOTOS BLANCOS	
				TOTAL	ACCIÓN CIUDADANA	LIBERACIÓN NACIONAL	MOVIMIENTO LIBERTARIO	RENOVACIÓN COSTARRICENSE	REPUBLICANO SOCIAL CRISTIANO			UNIDAD SOCIAL CRISTIANA
CANTÓN CARRILLO	43	23 197	10 667	10 351	1 307	4 021	344	475	2 339	1 865	244	72
DISTRITO 1 FILADELFIA	9	5 658	2 759	2 674	199	1 441	134	26	529	345	63	22
FILADELFIA	7	4 821	2 338	2 282	173	1 317	118	17	348	309	41	15
LA GUINEA	1	211	119	105	14	25	11	9	40	6	11	3
CORRALILLO	1	626	302	287	12	99	5	-	141	30	11	4
DISTRITO 2 PALMIRA	6	3 183	1 564	1 523	140	603	41	11	270	458	36	5
PALMIRA	2	1 138	503	489	66	183	24	3	117	96	12	2
COMUNIDAD	2	1 066	486	469	26	119	2	6	34	282	15	2
PASO TEMPISQUE (PARTE OESTE)	2	979	575	565	48	301	15	2	119	80	9	1
DISTRITO 3 SARDINAL	16	8 693	3 707	3 605	735	1 043	35	425	539	828	82	20
SARDINAL	5	3 337	1 482	1 435	391	419	8	294	215	108	40	7
SAN BLAS	2	852	404	393	54	89	16	1	158	75	10	1
ARTOLA	1	519	227	223	58	95	-	13	31	26	1	3
EL COCO	4	2 645	1 074	1 050	130	232	6	107	42	533	18	6
PANAMÁ O CACIQUE	1	419	147	142	32	59	1	1	12	37	5	-
NUEVO COLÓN	1	163	80	77	32	28	-	4	5	8	2	1
SANTA RITA	1	357	121	117	29	36	-	4	26	22	4	-
LIBERTAD (HUACAS)	1	401	172	168	9	85	4	1	50	19	2	2

**CUADRO 3.66 CANTÓN CARRILLO: JUNTAS, ELECTORADO, VOTOS POR PARTIDO, NULOS Y BLANCOS, PARA REGIDOR(A)
SEGÚN DISTRITO ADMINISTRATIVO Y ELECTORAL, ELECCIONES MUNICIPALES FEBRERO 2016**

DISTRITO ADMINISTRATIVO Y ELECTORAL	JUNTAS	ELECTORADO	VOTOS RECIBIDOS									
			TOTAL GENERAL	VOTOS POR PARTIDO						VOTOS NULOS	VOTOS BLANCOS	
				TOTAL	ACCIÓN CIUDADANA	LIBERACIÓN NACIONAL	MOVIMIENTO LIBERTARIO	RENOVACIÓN COSTARRICENSE	REPUBLICANO SOCIAL CRISTIANO			UNIDAD SOCIAL CRISTIANA
DISTRITO 4 BELÉN	12	5 663	2 637	2 549	233	934	134	13	1 001	234	63	25
BELÉN	5	2 817	1 150	1 110	104	344	92	7	440	123	27	13
SANTA ANA	2	1 085	472	463	36	229	5	2	152	39	5	4
SANTO DOMINGO	1	384	199	186	9	61	7	3	96	10	13	-
LOS PLANES	1	324	231	223	7	97	7	1	78	33	8	-
RÍO CAÑAS NUEVO	1	517	310	305	66	138	1	-	86	14	3	2
CASTILLA DE ORO	1	230	112	105	4	33	21	-	44	3	6	1
COYOLITO	1	306	163	157	7	32	1	-	105	12	1	5

Fuente: Tribunal Supremo de Elecciones.

**CUADRO 3.67 CANTÓN CAÑAS: JUNTAS, ELECTORADO, VOTOS POR PARTIDO, NULOS Y BLANCOS, PARA REGIDOR(A)
SEGÚN DISTRITO ADMINISTRATIVO Y ELECTORAL, ELECCIONES MUNICIPALES FEBRERO 2016**

DISTRITO ADMINISTRATIVO Y ELECTORAL	JUNTAS	ELECTORADO	VOTOS RECIBIDOS							
			TOTAL GENERAL	VOTOS POR PARTIDO					VOTOS NULOS	VOTOS BLANCOS
				TOTAL	ACCIÓN CIUDADANA	FRENTE AMPLIO	LIBERACIÓN NACIONAL	UNIDAD SOCIAL CRISTIANA		
CANTÓN CAÑAS	37	19 065	7 070	6 927	502	100	4 651	1 674	94	49
DISTRITO 1 CAÑAS	26	15 450	5 636	5 539	359	78	3 695	1 407	66	31
CAÑAS	13	8 621	3 190	3 142	231	40	1 972	899	35	13
HOTEL	1	468	146	141	5	1	123	12	1	4
SANDILLAL	1	482	193	187	7	1	123	56	6	-
EL VERGEL	1	112	32	32	1	-	25	6	-	-
JABILLA ABAJO	1	361	142	137	2	-	82	53	3	2
SAN MARTÍN	3	2 076	727	716	37	7	502	170	8	3
LAS PALMAS	5	3 301	1 180	1 158	74	28	854	202	13	9
H.A. MARY BLANCO	1	29	26	26	2	1	14	9	-	-
DISTRITO 2 PALMIRA	2	674	360	342	37	6	214	85	12	6
PALMIRA	1	316	154	145	6	3	86	50	7	2
NUEVA GUATEMALA	1	358	206	197	31	3	128	35	5	4
DISTRITO 3 SAN MIGUEL	5	1 236	466	459	56	8	325	70	6	1
HIGUERÓN ARRIBA	1	113	56	54	15	-	30	9	2	-
SAN MIGUEL O CUATRO ESQUINAS	2	727	271	267	19	7	195	46	3	1
BUENOS AIRES LA GOTERA (ALTO LAJAS)	1	300	114	113	22	1	83	7	1	-
SAN JUAN	1	96	25	25	-	-	17	8	-	-
DISTRITO 4 BEBEDERO	2	1 231	320	312	46	1	187	78	4	4
BEBEDERO (SUR DEL RÍO)	2	1 231	320	312	46	1	187	78	4	4
DISTRITO 5 POROZAL	2	474	288	275	4	7	230	34	6	7
POROZAL	1	339	214	209	2	3	177	27	4	1
NÍSPERO (PUERTO ALEGRE)	1	135	74	66	2	4	53	7	2	6

Fuente: Tribunal Supremo de Elecciones.

**CUADRO 3.68 CANTÓN ABANGARES: JUNTAS, ELECTORADO, VOTOS POR PARTIDO, NULOS Y BLANCOS, PARA REGIDOR(A)
SEGÚN DISTRITO ADMINISTRATIVO Y ELECTORAL, ELECCIONES MUNICIPALES FEBRERO 2016**

DISTRITO ADMINISTRATIVO Y ELECTORAL	JUNTAS	ELECTORADO	VOTOS RECIBIDOS										VOTOS NULOS	VOTOS BLANCOS
			TOTAL GENERAL	VOTOS POR PARTIDO										
				TOTAL	ACCIÓN CIUDADANA	FRENTE AMPLIO	INTEGRACIÓN NACIONAL	LIBERACIÓN NACIONAL	MOVIMIENTO LIBERTARIO	REPUBLICANO SOCIAL CRISTIANO	UNIDAD SOCIAL CRISTIANA			
CANTÓN ABANGARES	35	13 237	7 338	7 096	654	662	1 546	2 308	168	396	1 362	173	69	
DISTRITO 1 LAS JUNTAS	15	7 062	3 754	3 653	337	305	739	1 160	132	194	786	75	26	
LAS JUNTAS	7	4 885	2 738	2 678	251	265	539	769	108	108	638	46	14	
SANTA LUCÍA	1	113	39	39	4	-	16	6	-	2	11	-	-	
LA PALMA	2	751	366	348	17	12	55	186	3	37	38	9	9	
MATAPALO	2	1 056	489	472	49	26	109	153	18	41	76	14	3	
BARRIO JESÚS	1	158	74	69	11	2	19	24	1	2	10	5	-	
COYOLITO DE ABANGARES O LA PEÑA	1	63	25	24	5	-	1	6	2	4	6	1	-	
H.A. SAN JORGE	1	36	23	23	-	-	-	16	-	-	7	-	-	
DISTRITO 2 SIERRA	7	1 584	758	728	40	43	83	357	7	78	120	17	13	
LA SIERRA (LAS MINAS)	1	313	178	172	8	34	18	93	5	8	6	2	4	
ALTO CEBADILLA	1	98	40	40	-	-	3	19	-	1	17	-	-	
EL DOS DE ABANGARES (BAJO CHARIO)	1	204	104	100	9	-	14	51	1	3	22	3	1	
CAMPOS DE ORO DE ABANGARES	1	208	104	100	7	2	8	68	-	-	15	-	4	
SAN RAFAEL (DESPACIO)	1	336	157	148	9	4	35	83	1	9	7	6	3	
CAÑITAS	1	277	105	101	5	3	5	29	-	17	42	3	1	
TORNOS	1	148	70	67	2	-	-	14	-	40	11	3	-	
DISTRITO 3 SAN JUAN	4	1 356	678	640	73	146	122	142	12	39	106	27	11	
SAN JUAN GRANDE	1	447	274	260	27	135	40	26	5	6	21	12	2	
POZO AZUL	1	406	172	162	13	5	53	51	7	3	30	5	5	

**CUADRO 3.68 CANTÓN ABANGARES: JUNTAS, ELECTORADO, VOTOS POR PARTIDO, NULOS Y BLANCOS, PARA REGIDOR(A)
SEGÚN DISTRITO ADMINISTRATIVO Y ELECTORAL, ELECCIONES MUNICIPALES FEBRERO 2016**

DISTRITO ADMINISTRATIVO Y ELECTORAL	JUNTAS	ELECTORADO	VOTOS RECIBIDOS											
			TOTAL GENERAL	VOTOS POR PARTIDO									VOTOS NULOS	VOTOS BLANCOS
				TOTAL	ACCIÓN CIUDADANA	FRENTE AMPLIO	INTEGRACIÓN NACIONAL	LIBERACIÓN NACIONAL	MOVIMIENTO LIBERTARIO	REPUBLICANO SOCIAL CRISTIANO	UNIDAD SOCIAL CRISTIANA			
LOS ÁNGELES (PORTONES)	1	50	33	28	6	1	2	7	-	9	3	3	2	
RANCHO ANIA O LOURDES (PARTE)	1	453	199	190	27	5	27	58	-	21	52	7	2	
DISTRITO 4 COLORADO	9	3 235	2 148	2 075	204	168	602	649	17	85	350	54	19	
COLORADO	2	1 267	848	818	70	78	219	211	5	22	213	20	10	
SAN BUENAVENTURA	1	624	445	431	49	22	142	142	3	29	44	9	5	
SAN JOAQUÍN	1	321	209	203	11	12	75	81	2	17	5	5	1	
MONTE POTRERO O PUEBLO NUEVO	1	328	205	191	24	4	37	102	2	4	18	11	3	
HIGUERILLAS	1	111	53	53	-	3	34	10	1	2	3	-	-	
RAIZAL	1	139	91	86	12	7	20	23	-	6	18	5	-	
LA CONCHA (CONCEPCIÓN)	1	136	97	96	7	-	37	16	-	1	35	1	-	
PEÑAS BLANCAS	1	309	200	197	31	42	38	64	4	4	14	3	-	

Fuente: Tribunal Supremo de Elecciones.

**CUADRO 3.69 CANTÓN TILARÁN: JUNTAS, ELECTORADO, VOTOS POR PARTIDO, NULOS Y BLANCOS, PARA REGIDOR(A)
SEGÚN DISTRITO ADMINISTRATIVO Y ELECTORAL, ELECCIONES MUNICIPALES FEBRERO 2016**

DISTRITO ADMINISTRATIVO Y ELECTORAL	JUNTAS	ELECTORADO	VOTOS RECIBIDOS										
			TOTAL GENERAL	VOTOS POR PARTIDO								VOTOS NULOS	VOTOS BLANCOS
				TOTAL	ACCIÓN CIUDADANA	LIBERACIÓN NACIONAL	MOVIMIENTO LIBERTARIO	NUEVA GENERACIÓN	REPUBLICANO SOCIAL CRISTIANO	UNIDAD SOCIAL CRISTIANA			
CANTÓN TILARÁN	36	14 622	8 298	8 061	1 130	2 484	1 781	27	738	1 901	164	73	
DISTRITO 1 TILARÁN	13	7 023	3 994	3 918	708	1 235	1 004	8	379	584	46	30	
TILARÁN	10	6 642	3 788	3 718	684	1 170	963	8	351	542	40	30	
RÍO CHIQUITO	1	79	51	48	10	1	14	-	4	19	3	-	
SAN LUIS	1	266	133	131	12	52	26	-	23	18	2	-	
H.A. TILARÁN	1	36	22	21	2	12	1	-	1	5	1	-	
DISTRITO 2 QUEBRADA GRANDE	6	1 875	1 013	983	75	314	231	2	96	265	23	7	
QUEBRADA GRANDE	1	550	363	355	15	134	53	2	9	142	5	3	
SAN RAMÓN	1	219	124	119	20	22	24	-	19	34	4	1	
CABECERAS DE CAÑAS	1	572	208	198	18	73	71	-	13	23	7	3	
FLORIDA (PATIOS)	1	140	86	83	4	24	3	-	15	37	3	-	
SAN MIGUEL	1	231	164	163	14	46	63	-	27	13	1	-	
LAS NUBES DE RÍO CHIQUITO	1	163	68	65	4	15	17	-	13	16	3	-	
DISTRITO 3 TRONADORA	4	1 258	719	692	138	241	136	2	49	126	18	9	
TRONADORA	2	1 086	613	593	129	208	112	2	26	116	14	6	
VIEJO ARENAL	1	55	24	24	7	3	4	-	2	8	-	-	
SILENCIO	1	117	82	75	2	30	20	-	21	2	4	3	
DISTRITO 4 SANTA ROSA	3	1 234	571	553	43	250	149	4	52	55	13	5	
LOS ÁNGELES (SANTA ROSA)	2	925	422	411	31	216	83	3	44	34	8	3	
PARCE. QUEBRADA AZUL (LINDA VISTA)	1	309	149	142	12	34	66	1	8	21	5	2	

**CUADRO 3.69 CANTÓN TILARÁN: JUNTAS, ELECTORADO, VOTOS POR PARTIDO, NULOS Y BLANCOS, PARA REGIDOR(A)
SEGÚN DISTRITO ADMINISTRATIVO Y ELECTORAL, ELECCIONES MUNICIPALES FEBRERO 2016**

DISTRITO ADMINISTRATIVO Y ELECTORAL	JUNTAS	ELECTORADO	VOTOS RECIBIDOS									
			TOTAL GENERAL	VOTOS POR PARTIDO						VOTOS NULOS	VOTOS BLANCOS	
				TOTAL	ACCIÓN CIUDADANA	LIBERACIÓN NACIONAL	MOVIMIENTO LIBERTARIO	NUEVA GENERACIÓN	REPUBLICANO SOCIAL CRISTIANO			UNIDAD SOCIAL CRISTIANA
DISTRITO 5 LÍBANO	3	631	423	405	30	149	81	3	43	99	10	8
LÍBANO	1	339	221	218	18	90	30	1	34	45	3	-
SAN JOSÉ	1	100	63	58	3	19	17	-	2	17	2	3
SOLANIA	1	192	139	129	9	40	34	2	7	37	5	5
DISTRITO 6 TIERRAS MORENAS	3	985	520	497	91	141	134	1	30	100	20	3
AGUACATE	1	87	30	30	7	-	2	-	1	20	-	-
TIERRAS MORENAS	1	595	295	282	28	115	64	-	28	47	11	2
GUADALAJARA	1	303	195	185	56	26	68	1	1	33	9	1
DISTRITO 7 ARENAL	4	1 616	1 058	1 013	45	154	46	7	89	672	34	11
ARENAL NUEVO	3	1 560	1 022	979	45	151	45	7	79	652	34	9
LA UNIÓN	1	56	36	34	-	3	1	-	10	20	-	2

Fuente: Tribunal Supremo de Elecciones.

**CUADRO 3.70 CANTÓN NANDAYURE: JUNTAS, ELECTORADO, VOTOS POR PARTIDO, NULOS Y BLANCOS, PARA REGIDOR(A)
SEGÚN DISTRITO ADMINISTRATIVO Y ELECTORAL, ELECCIONES MUNICIPALES FEBRERO 2016**

DISTRITO ADMINISTRATIVO Y ELECTORAL	JUNTAS	ELECTORADO	VOTOS RECIBIDOS									
			TOTAL GENERAL	VOTOS POR PARTIDO						VOTOS NULOS	VOTOS BLANCOS	
				TOTAL	ACCIÓN CIUDADANA	FRENTE AMPLIO	LIBERACIÓN NACIONAL	NUEVA GENERACIÓN	REPUBLICANO SOCIAL CRISTIANO			UNIDAD SOCIAL CRISTIANA
CANTÓN NANDAYURE	29	8 278	4 781	4 595	695	996	1 397	1 164	149	194	135	51
DISTRITO 1 CARMONA	4	1 862	1 213	1 190	131	305	232	431	55	36	16	7
CARMONA	3	1 831	1 190	1 167	127	300	222	430	54	34	16	7
H.A. SAGRADO CORAZON DE JESÚS	1	31	23	23	4	5	10	1	1	2	-	-
DISTRITO 2 SANTA RITA	4	1 294	802	762	112	204	207	183	43	13	33	7
SANTA RITA	2	907	568	542	88	176	90	158	21	9	21	5
TACANIS	1	81	49	47	16	8	4	10	7	2	2	-
CACAO	1	306	185	173	8	20	113	15	15	2	10	2
DISTRITO 3 ZAPOTAL	5	879	476	458	80	124	139	91	5	19	11	7
SAN ANTONIO DE ZAPOTAL	1	217	131	127	9	49	15	44	2	8	2	2
SAN PEDRO	1	190	120	115	23	8	66	15	-	3	3	2
EL CARMEN	1	157	70	68	20	15	21	8	3	1	2	-
SAN RAMÓN	1	163	89	87	9	26	32	14	-	6	1	1
RÍO DE ORO	1	152	66	61	19	26	5	10	-	1	3	2
DISTRITO 4 SAN PABLO	3	1 434	758	729	106	132	136	293	26	36	25	4
SAN PABLO	2	884	512	493	76	79	71	232	12	23	16	3
PAVONES	1	550	246	236	30	53	65	61	14	13	9	1
DISTRITO 5 PORVENIR	4	737	456	436	94	64	216	51	3	8	12	8
BELLAVISTA	1	104	50	48	20	6	10	11	-	1	1	1
CERRO AZUL	1	126	72	70	15	12	35	7	-	1	-	2

**CUADRO 3.70 CANTÓN NANDAYURE: JUNTAS, ELECTORADO, VOTOS POR PARTIDO, NULOS Y BLANCOS, PARA REGIDOR(A)
SEGÚN DISTRITO ADMINISTRATIVO Y ELECTORAL, ELECCIONES MUNICIPALES FEBRERO 2016**

DISTRITO ADMINISTRATIVO Y ELECTORAL	JUNTAS	ELECTORADO	VOTOS RECIBIDOS									
			TOTAL GENERAL	VOTOS POR PARTIDO						VOTOS NULOS	VOTOS BLANCOS	
				TOTAL	ACCIÓN CIUDADANA	FRENTE AMPLIO	LIBERACIÓN NACIONAL	NUEVA GENERACIÓN	REPUBLICANO SOCIAL CRISTIANO			UNIDAD SOCIAL CRISTIANA
LOS ÁNGELES	1	351	239	227	35	39	118	28	2	5	8	4
QUEBRADA GRANDE	1	156	95	91	24	7	53	5	1	1	3	1
DISTRITO 6 BEJUCO	9	2 072	1 076	1 020	172	167	467	115	17	82	38	18
BEJUCO	1	276	137	129	28	26	43	15	6	11	6	2
QUEBRADA SECA O PILAS DE BEJUCO	1	145	96	90	31	5	5	1	-	48	6	-
COROZALITO	1	217	95	92	28	22	31	-	3	8	1	2
SAN FRANCISCO DE COYOTE	1	506	296	283	11	27	177	58	6	4	9	4
JABILLOS	1	280	105	99	13	13	72	1	-	-	5	1
QUEBRADA NANDO	1	109	39	38	9	5	19	5	-	-	-	1
ZAPOTE O MORAVIA	1	179	88	80	17	18	39	6	-	-	7	1
COLONIA DEL VALLE	1	171	107	103	15	36	39	2	2	9	2	2
JABILLA	1	189	113	106	20	15	42	27	-	2	2	5

Fuente: Tribunal Supremo de Elecciones.

**CUADRO 3.71 CANTÓN LA CRUZ: JUNTAS, ELECTORADO, VOTOS POR PARTIDO, NULOS Y BLANCOS, PARA REGIDOR(A)
SEGÚN DISTRITO ADMINISTRATIVO Y ELECTORAL, ELECCIONES MUNICIPALES FEBRERO 2016**

DISTRITO ADMINISTRATIVO Y ELECTORAL	JUNTAS	ELECTORADO	VOTOS RECIBIDOS						
			TOTAL GENERAL	VOTOS POR PARTIDO				VOTOS NULOS	VOTOS BLANCOS
				TOTAL	ACCIÓN CIUDADANA	LIBERACIÓN NACIONAL	UNIDAD SOCIAL CRISTIANA		
CANTÓN LA CRUZ	28	11 808	5 586	5 467	514	2 390	2 563	77	42
DISTRITO 1 LA CRUZ	14	6 586	3 265	3 211	177	1 476	1 558	34	20
LA CRUZ	7	4 526	2 257	2 224	117	1 031	1 076	21	12
COPALCHÍ	1	273	148	148	9	93	46	-	-
TEMPATAL	1	310	141	138	11	78	49	-	3
LAS BRISAS	1	161	81	79	3	46	30	2	-
EL PORVENIR (SANTA ROGELIA)	1	112	69	69	6	36	27	-	-
JOBO (COLONIA GIL TABLADA)	1	412	183	181	8	110	63	1	1
LAS VUELTAS	2	792	386	372	23	82	267	10	4
DISTRITO 2 SANTA CECILIA	9	3 250	1 252	1 215	288	366	561	22	15
SANTA CECILIA	4	2 319	842	817	204	205	408	16	9
ARMENIA	1	77	36	36	5	20	11	-	-
LA VIRGEN	1	195	71	68	14	25	29	1	2
CAOBA	1	364	169	163	25	55	83	4	2
BELICE	1	138	52	50	20	15	15	1	1
PALMARES	1	157	82	81	20	46	15	-	1
DISTRITO 3 LA GARITA	3	705	392	377	27	207	143	12	3
LA GARITA	1	473	270	256	20	122	114	11	3
GUAPINOL	1	133	72	71	6	55	10	1	-
LOS ANDES	1	99	50	50	1	30	19	-	-
DISTRITO 4 SANTA ELENA	2	1 267	677	664	22	341	301	9	4
CUAJINIQUIL DE SANTA ELENA	2	1 267	677	664	22	341	301	9	4

Fuente: Tribunal Supremo de Elecciones.

**CUADRO 3.72 CANTÓN HOJANCHA: JUNTAS, ELECTORADO, VOTOS POR PARTIDO, NULOS Y BLANCOS, PARA REGIDOR(A)
SEGÚN DISTRITO ADMINISTRATIVO Y ELECTORAL, ELECCIONES MUNICIPALES FEBRERO 2016**

DISTRITO ADMINISTRATIVO Y ELECTORAL	JUNTAS	ELECTORADO	VOTOS RECIBIDOS							
			TOTAL GENERAL	VOTOS POR PARTIDO					VOTOS NULOS	VOTOS BLANCOS
				TOTAL	ACCIÓN CIUDADANA	LIBERACIÓN NACIONAL	REPUBLICANO SOCIAL CRISTIANO	UNIDAD SOCIAL CRISTIANA		
CANTÓN HOJANCHA	18	5 771	3 669	3 545	1 965	1 017	129	434	75	49
DISTRITO 1 HOJANCHA	8	3 566	2 307	2 248	1 294	606	67	281	35	24
HOJANCHA	4	2 215	1 466	1 439	859	370	51	159	14	13
LA MARAVILLA	1	263	184	171	124	34	3	10	9	4
PILANGOSTA	1	268	167	164	73	45	7	39	-	3
MATAMBÚ	1	642	373	361	207	110	5	39	10	2
LOS ÁNGELES NORTE	1	178	117	113	31	47	1	34	2	2
DISTRITO 2 MONTE ROMO	3	546	358	339	208	82	4	45	14	5
CUESTA ROJA	1	134	92	86	44	36	1	5	3	3
MONTE ROMO	1	306	195	184	105	39	2	38	9	2
ALTOS DEL SOCORRO	1	106	71	69	59	7	1	2	2	-
DISTRITO 3 PUERTO CARRILLO	5	1 144	646	616	312	163	56	85	15	15
LAJAS	1	170	111	107	64	28	2	13	-	4
BETANIA O JOBO	1	88	57	56	27	14	-	15	1	-
ARBOLITOS (SANTA MARTA)	1	244	138	129	66	44	4	15	5	4
ESTRADA	1	361	195	184	83	57	5	39	5	6
PUERTO CARRILLO	1	281	145	140	72	20	45	3	4	1
DISTRITO 4 HUACAS	2	515	358	342	151	166	2	23	11	5
PITA RAYADA	1	149	111	104	62	23	2	17	6	1
HUACAS	1	366	247	238	89	143	-	6	5	4

Fuente: Tribunal Supremo de Elecciones.

**CUADRO 3.73 CANTÓN PUNTARENAS: JUNTAS, ELECTORADO, VOTOS POR PARTIDO, NULOS Y BLANCOS, PARA REGIDOR(A)
SEGÚN DISTRITO ADMINISTRATIVO Y ELECTORAL, ELECCIONES MUNICIPALES FEBRERO 2016**

DISTRITO ADMINISTRATIVO Y ELECTORAL	JUNTAS	ELECTORADO	VOTOS RECIBIDOS														VOTOS NULOS	VOTOS BLANCOS
			TOTAL GENERAL	VOTOS POR PARTIDO														
				TOTAL	ACCESIBILIDAD SIN EXCLUSIÓN	ACCIÓN CIUDADANA	DE LOS TRABAJADORES	FRENTE AMPLIO	INTEGRACIÓN NACIONAL	LIBERACIÓN NACIONAL	MOVIMIENTO LIBERTARIO	NUEVA GENERACIÓN	REPUBLICANO SOCIAL CRISTIANO	UNIDAD SOCIAL CRISTIANA	VIVA PUNTARENAS			
CANTÓN PUNTARENAS	174	84 342	29 811	28 674	552	3 183	173	1 821	1 309	7 523	798	902	2 772	7 820	1 821	726	411	
DISTRITO 1 PUNTARENAS	13	7 850	3 004	2 931	87	378	6	329	7	623	21	21	439	741	279	49	24	
PUNTARENAS	4	2 430	958	936	37	95	1	106	1	232	7	7	126	238	86	16	6	
ISLA CABALLO	1	167	55	53	-	12	-	18	-	23	-	-	-	-	-	-	2	
BARRIO EL CARMEN	5	3 297	1 282	1 250	38	183	2	141	5	198	7	3	201	377	95	22	10	
EL COCAL	3	1 956	709	692	12	88	3	64	1	170	7	11	112	126	98	11	6	
DISTRITO 2 PITAHAYA	4	1 338	619	589	4	63	1	7	51	258	14	1	16	167	7	21	9	
PITAHAYA	1	374	253	239	1	1	-	2	12	128	11	-	9	73	2	7	7	
ARANJUEZ	1	602	236	230	2	56	1	2	18	84	2	1	5	57	2	5	1	
CHAPERNAI	1	102	28	28	-	3	-	-	16	4	-	-	-	3	2	-	-	
CEBADILLA DE ARANJUEZ (BRILLANTE)	1	260	102	92	1	3	-	3	5	42	1	-	2	34	1	9	1	
DISTRITO 3 CHOMES	9	3 615	1 306	1 250	2	73	34	5	94	327	5	145	94	450	21	47	9	
CHOMES	2	852	378	357	1	14	3	1	14	49	-	82	50	133	10	16	5	
SARMIENTO	1	270	125	119	-	2	-	1	18	54	-	1	1	40	2	5	1	
LAGARTO SUR	1	652	175	172	1	8	1	1	37	40	1	7	30	46	-	2	1	
MALINCHE	1	216	85	82	-	-	-	-	1	32	-	-	1	45	3	3	-	
JUDAS	2	812	267	254	-	34	2	1	1	89	1	1	5	116	4	12	1	
MORALES	2	813	276	266	-	15	28	1	23	63	3	54	7	70	2	9	1	
DISTRITO 4 LEPANTO	24	7 827	3 290	3 080	83	190	12	43	102	1 192	385	17	77	903	76	96	114	
LEPANTO	2	750	422	405	2	13	1	1	2	253	54	1	1	70	7	10	7	
MONTAÑA GRANDE	1	367	190	175	2	22	-	-	41	24	-	1	2	83	-	8	7	
JICARAL	4	2 322	992	930	22	53	3	16	13	334	142	2	17	314	14	28	34	
COROZAL	1	610	170	162	-	12	-	1	2	47	45	-	1	53	1	5	3	
VAINILLA	1	88	30	30	-	-	1	-	1	15	2	-	1	9	1	-	-	
JUAN DE LEÓN	1	94	20	20	-	1	-	3	1	5	3	-	3	3	1	-	-	
CUAJINQUIL	1	50	18	17	-	1	-	-	-	9	4	-	-	3	-	-	1	
DOMINICAS	1	697	243	224	8	13	1	5	2	82	22	2	15	71	3	7	12	

**CUADRO 3.73 CANTÓN PUNTARENAS: JUNTAS, ELECTORADO, VOTOS POR PARTIDO, NULOS Y BLANCOS, PARA REGIDOR(A)
SEGÚN DISTRITO ADMINISTRATIVO Y ELECTORAL, ELECCIONES MUNICIPALES FEBRERO 2016**

DISTRITO ADMINISTRATIVO Y ELECTORAL	JUNTAS	ELECTORADO	VOTOS RECIBIDOS														VOTOS NULOS	VOTOS BLANCOS
			TOTAL GENERAL	VOTOS POR PARTIDO														
				TOTAL	ACCESIBILIDAD SIN EXCLUSIÓN	ACCIÓN CIUDADANA	DE LOS TRABAJADORES	FRENTE AMPLIO	INTEGRACIÓN NACIONAL	LIBERACIÓN NACIONAL	MOVIMIENTO LIBERTARIO	NUEVA GENERACIÓN	REPUBLICANO SOCIAL CRISTIANO	UNIDAD SOCIAL CRISTIANA	VIVA PUNTARENAS			
PILAS DE CANJEL	1	420	147	143	3	3	-	3	3	60	12	1	2	56	-	2	2	
SAN RAMÓN DE RÍO BLANCO	1	72	42	40	6	4	1	1	1	16	6	2	1	2	-	-	2	
CABO BLANCO DEL GOLFO	1	382	133	122	2	3	-	1	12	65	13	-	1	25	-	11	-	
LA TIGRA (BELLAVISTA)	1	92	41	31	2	1	-	-	3	19	3	-	1	1	1	1	9	
SAN MIGUEL DE RÍO BLANCO	1	263	92	82	4	9	1	3	-	24	7	4	10	20	-	4	6	
EL BALSO	1	58	31	29	4	1	-	-	1	12	2	2	1	5	1	1	1	
SAN BLAS	1	430	196	167	8	7	2	3	5	59	10	-	8	28	37	9	20	
ORIENTE (ISLA VENADO PARTE)	1	395	136	134	1	1	1	2	1	72	3	-	4	48	1	1	1	
LA FRESCA	1	187	90	84	2	28	-	2	-	18	17	-	7	8	2	4	2	
SAN PEDRO	1	282	141	134	14	18	-	2	5	39	29	2	1	19	5	2	5	
FLORIDA (ISLA VENADO PARTE)	1	246	145	140	3	-	-	-	9	35	9	-	1	81	2	3	2	
H.A. MARÍA INMACULADA	1	22	11	11	-	-	1	-	-	4	2	-	-	4	-	-	-	
DISTRITO 5 PAQUERA	15	4 578	2 508	2 387	67	260	12	67	628	565	47	2	184	448	107	66	55	
PAQUERA	4	2 213	1 212	1 160	28	183	7	51	258	207	37	2	77	267	43	26	26	
POCHOTE	1	201	108	95	13	8	-	-	25	35	-	-	2	9	3	9	4	
LA ESPERANZA	1	126	52	48	-	2	-	-	11	17	-	-	-	9	9	4	-	
RÍO GRANDE	1	692	378	359	3	31	-	5	118	90	4	-	20	80	8	13	6	
SAN RAFAEL	1	242	140	134	8	6	4	4	26	31	-	-	31	23	1	2	4	
GIGANTE	1	57	38	36	-	3	-	-	9	9	-	-	6	2	7	-	2	
PUEBLO NUEVO	1	173	86	82	4	1	-	1	19	32	-	-	6	17	2	2	2	
BAJO NEGRO	1	97	73	71	2	2	1	-	19	30	-	-	11	3	3	2	-	
PÁNICA	1	214	92	89	2	5	-	3	44	18	1	-	5	9	2	-	3	
CONCEPCIÓN	1	150	106	100	2	5	-	-	30	54	-	-	4	-	5	2	4	
VALLE AZUL	1	256	128	122	4	14	-	2	38	20	1	-	21	18	4	4	2	
PLAYA BLANCA	1	157	95	91	1	-	-	1	31	22	4	-	1	11	20	2	2	
DISTRITO 6 MANZANILLO	6	2 330	941	848	4	134	44	3	137	216	2	3	32	266	7	54	39	
MANZANILLO DEL GOLFO	1	365	183	165	-	2	-	-	90	19	1	-	3	50	-	16	2	
COSTA DE PÁJAROS (BRISAS DEL GOLFO)	3	1 415	509	449	3	107	44	2	13	146	1	2	27	102	2	29	31	
ABANGARITOS	1	308	146	137	-	8	-	1	19	44	-	1	-	59	5	8	1	
COYOLITO (OESTE)	1	242	103	97	1	17	-	-	15	7	-	-	2	55	-	1	5	

**CUADRO 3.73 CANTÓN PUNTARENAS: JUNTAS, ELECTORADO, VOTOS POR PARTIDO, NULOS Y BLANCOS, PARA REGIDOR(A)
SEGÚN DISTRITO ADMINISTRATIVO Y ELECTORAL, ELECCIONES MUNICIPALES FEBRERO 2016**

DISTRITO ADMINISTRATIVO Y ELECTORAL	JUNTAS	ELECTORADO	VOTOS RECIBIDOS														VOTOS NULOS	VOTOS BLANCOS
			TOTAL GENERAL	VOTOS POR PARTIDO														
				TOTAL	ACCESIBILIDAD SIN EXCLUSIÓN	ACCIÓN CIUDADANA	DE LOS TRABAJADORES	FRENTE AMPLIO	INTEGRACIÓN NACIONAL	LIBERACIÓN NACIONAL	MOVIMIENTO LIBERTARIO	NUEVA GENERACIÓN	REPUBLICANO SOCIAL CRISTIANO	UNIDAD SOCIAL CRISTIANA	VIVA PUNTARENAS			
DISTRITO 7 GUACIMAL	2	682	338	327	2	67	3	54	1	123	5	-	4	66	2	5	6	
GUACIMAL	1	572	275	264	2	58	2	53	1	72	5	-	4	65	2	5	6	
SANTA ROSA	1	110	63	63	-	9	1	1	-	51	-	-	-	1	-	-	-	
DISTRITO 8 BARRANCA	35	21 462	5 306	5 149	85	570	21	533	86	1 137	68	185	404	1 430	630	126	31	
BARRANCA	15	10 024	2 466	2 391	48	255	11	292	41	473	20	109	145	671	326	63	12	
SAN MIGUEL DE BARRANCA	1	549	155	150	-	9	-	21	4	43	1	-	16	47	9	5	-	
CARMEN LIRA	1	367	154	147	4	3	-	15	-	49	6	17	3	49	1	7	-	
KENNEDY (INVU 1-2)	3	2 034	452	438	5	64	1	39	5	103	10	15	32	111	53	10	4	
GUARIA	1	319	106	103	-	15	-	11	1	12	-	-	6	55	3	2	1	
JUANITO MORA	6	3 643	920	899	10	122	7	81	5	256	10	16	62	248	82	15	6	
EL PROGRESO	7	4 490	1 027	1 001	18	102	2	74	30	192	21	28	140	238	156	18	8	
H.A. MIGUEL MORENO	1	36	26	20	-	-	-	-	-	9	-	-	-	11	-	6	-	
DISTRITO 9 MONTE VERDE	6	3 044	1 376	1 340	10	89	3	15	1	660	10	3	274	122	153	16	20	
CERRO PLANO	1	570	243	239	2	20	2	4	-	130	2	1	40	13	25	1	3	
SANTA ELENA	4	2 164	929	908	7	59	1	9	1	396	7	2	229	73	124	12	9	
SAN LUIS DE MONTEVERDE	1	310	204	193	1	10	-	2	-	134	1	-	5	36	4	3	8	
DISTRITO 10 ISLA DEL COCO	1	24	2	2	-	-	-	1	-	-	-	-	-	1	-	-	-	
ISLA DEL COCO	1	24	2	2	-	-	-	1	-	-	-	-	-	1	-	-	-	
DISTRITO 11 CÓBANO	14	4 865	2 360	2 267	9	384	6	22	75	584	64	388	283	437	15	60	33	
TAMBOR	1	322	146	144	-	24	1	2	3	40	3	2	45	24	-	1	1	
CÓBANO	4	2 338	1 111	1 071	3	152	1	9	55	318	24	106	137	263	3	29	11	
MONTEZUMA	1	306	141	138	-	44	-	5	-	16	2	6	47	10	8	2	1	
RÍO NEGRO	1	218	122	117	1	32	-	1	9	24	6	3	4	37	-	3	2	
BELLO HORIZONTE	1	248	134	125	-	33	-	-	3	33	2	23	5	26	-	5	4	
RÍO FRÍO	1	90	56	56	-	4	-	-	-	22	1	2	23	4	-	-	-	
FLORIDA (TACOTALES)	1	172	84	83	-	24	1	-	-	24	-	19	-	15	-	1	-	
PAVÓN	1	95	49	48	1	11	-	-	-	26	-	3	3	3	1	1	-	
CABUYA	1	311	162	151	2	26	1	2	2	18	24	58	9	9	-	7	4	
MAL PAÍS	1	242	140	130	1	12	-	2	3	33	1	46	4	26	2	3	7	
SANTA TERESA (CARMEN)	1	523	215	204	1	22	2	1	-	30	1	120	6	20	1	8	3	

**CUADRO 3.73 CANTÓN PUNTARENAS: JUNTAS, ELECTORADO, VOTOS POR PARTIDO, NULOS Y BLANCOS, PARA REGIDOR(A)
SEGÚN DISTRITO ADMINISTRATIVO Y ELECTORAL, ELECCIONES MUNICIPALES FEBRERO 2016**

DISTRITO ADMINISTRATIVO Y ELECTORAL	JUNTAS	ELECTORADO	VOTOS RECIBIDOS														
			TOTAL GENERAL	VOTOS POR PARTIDO											VOTOS NULOS	VOTOS BLANCOS	
				TOTAL	ACCESIBILIDAD SIN EXCLUSIÓN	ACCIÓN CIUDADANA	DE LOS TRABAJADORES	FRENTE AMPLIO	INTEGRACIÓN NACIONAL	LIBERACIÓN NACIONAL	MOVIMIENTO LIBERTARIO	NUEVA GENERACIÓN	REPUBLICANO SOCIAL CRISTIANO	UNIDAD SOCIAL CRISTIANA			VIVA PUNTARENAS
DISTRITO 12 CHACARITA	19	12 800	3 952	3 847	51	314	16	365	75	850	93	70	445	1 327	241	83	22
CHACARITA	10	6 961	2 068	2 012	23	187	7	276	27	315	69	48	300	593	167	48	8
FRAY CASIANO DE MADRID	9	5 839	1 884	1 835	28	127	9	89	48	535	24	22	145	734	74	35	14
DISTRITO 13 CHIRA	3	1 198	576	543	3	49	1	25	13	213	4	-	79	148	8	18	15
NANCITE (SAN ANTONIO)	1	485	212	205	3	12	1	4	8	66	-	-	45	62	4	3	4
BOCANA	1	364	197	180	-	28	-	2	1	104	2	-	17	25	1	6	11
PUERTO PALITO	1	349	167	158	-	9	-	19	4	43	2	-	17	61	3	9	-
DISTRITO 14 ACAPULCO	3	972	446	430	-	54	1	1	1	151	5	-	6	176	35	12	4
SARDINAL DE ACAPULCO	2	908	413	398	-	41	1	1	1	142	-	-	6	171	35	11	4
SAN RAFAEL DE ACAPULCO	1	64	33	32	-	13	-	-	-	9	5	-	-	5	-	1	-
DISTRITO 15 EL ROBLE	17	11 207	3 474	3 392	144	503	12	347	38	568	66	66	432	977	239	64	18
EL ROBLE	9	6 868	2 303	2 249	120	383	8	264	20	379	42	47	342	489	155	45	9
C.P. EL ROBLE	1	617	150	147	2	6	1	3	1	19	4	2	8	92	9	3	-
CHAGÜITE	4	2 299	621	603	17	69	1	50	10	122	11	6	31	251	35	10	8
YIRETH	3	1 423	400	393	5	45	2	30	7	48	9	11	51	145	40	6	1
DISTRITO 16 ARANCIBIA	3	550	313	292	1	55	1	4	-	56	9	1	3	161	1	9	12
OJO DE AGUA	1	131	87	84	-	37	1	-	-	10	2	-	-	34	-	2	1
BAJO CALIENTE (PARTE OESTE)	1	242	108	94	-	5	-	4	-	5	1	-	3	75	1	7	7
CORAZÓN DE JESÚS (ARANCIBIA NORTE)	1	177	118	114	1	13	-	-	-	41	6	1	-	52	-	-	4

Fuente: Tribunal Supremo de Elecciones.

**CUADRO 3.74 CANTÓN ESPARZA: JUNTAS, ELECTORADO, VOTOS POR PARTIDO, NULOS Y BLANCOS, PARA REGIDOR(A)
SEGÚN DISTRITO ADMINISTRATIVO Y ELECTORAL, ELECCIONES MUNICIPALES FEBRERO 2016**

DISTRITO ADMINISTRATIVO Y ELECTORAL	JUNTAS	ELECTORADO	VOTOS RECIBIDOS											
			TOTAL GENERAL	VOTOS POR PARTIDO									VOTOS NULOS	VOTOS BLANCOS
				TOTAL	ACCESIBILIDAD SIN EXCLUSIÓN	ACCIÓN CIUDADANA	FRENTE AMPLIO	LIBERACIÓN NACIONAL	MOVIMIENTO LIBERTARIO	REPUBLICANO SOCIAL CRISTIANO	UNIDAD SOCIAL CRISTIANA			
CANTÓN ESPARZA	43	21 685	10 500	10 291	45	758	409	3 478	386	2 833	2 382	155	54	
DISTRITO 1 ESPÍRITU SANTO	20	13 266	6 306	6 208	20	529	270	2 064	178	1 611	1 536	81	17	
ESPARZA	13	8 768	4 260	4 187	14	336	198	1 314	145	1 110	1 070	63	10	
MOJÓN	3	1 833	785	771	1	70	31	273	6	214	176	8	6	
MARAÑONAL (PARTE OESTE)	4	2 665	1 261	1 250	5	123	41	477	27	287	290	10	1	
DISTRITO 2 SAN JUAN GRANDE	6	2 459	1 185	1 147	21	56	20	388	40	416	206	34	4	
SAN JUAN GRANDE	3	1 636	726	718	19	42	14	273	36	211	123	5	3	
JUANILAMA	2	794	437	429	2	14	6	115	4	205	83	7	1	
H.A. CARLOS VENEGAS	1	29	22	-	-	-	-	-	-	-	-	22	-	
DISTRITO 3 MACACONA	5	2 519	1 179	1 157	2	86	52	364	40	370	243	17	5	
MACACONA	4	2 278	1 056	1 036	2	85	50	296	38	349	216	15	5	
PARAÍSO O BRUSELAS	1	241	123	121	-	1	2	68	2	21	27	2	-	
DISTRITO 4 SAN RAFAEL	3	1 027	597	572	1	27	49	192	96	111	96	11	14	
SAN RAFAEL	1	449	251	245	-	17	5	104	21	65	33	3	3	
GUADALUPE O MARATÓN	1	136	76	70	-	4	1	14	1	33	17	4	2	
EL BARÓN	1	442	270	257	1	6	43	74	74	13	46	4	9	

**CUADRO 3.74 CANTÓN ESPARZA: JUNTAS, ELECTORADO, VOTOS POR PARTIDO, NULOS Y BLANCOS, PARA REGIDOR(A)
SEGÚN DISTRITO ADMINISTRATIVO Y ELECTORAL, ELECCIONES MUNICIPALES FEBRERO 2016**

DISTRITO ADMINISTRATIVO Y ELECTORAL	JUNTAS	ELECTORADO	VOTOS RECIBIDOS											
			TOTAL GENERAL	VOTOS POR PARTIDO									VOTOS NULOS	VOTOS BLANCOS
				TOTAL	ACCESIBILIDAD SIN EXCLUSIÓN	ACCIÓN CIUDADANA	FRENTE AMPLIO	LIBERACIÓN NACIONAL	MOVIMIENTO LIBERTARIO	REPUBLICANO SOCIAL CRISTIANO	UNIDAD SOCIAL CRISTIANA			
DISTRITO 5 SAN JERÓNIMO	4	660	452	436	1	23	5	168	27	158	54	4	12	
PEÑA BLANCA	1	102	72	65	-	2	1	3	8	22	29	-	7	
MESETAS ABAJO	1	63	47	46	-	1	-	27	1	15	2	1	-	
SAN JERÓNIMO	1	345	245	239	1	11	3	94	17	100	13	3	3	
CERRILLOS	1	150	88	86	-	9	1	44	1	21	10	-	2	
DISTRITO 6 CALDERA	5	1 754	781	771	-	37	13	302	5	167	247	8	2	
ARTIEDA (CHUMICAL)	1	93	62	61	-	1	11	14	-	27	8	1	-	
MATA DE LIMÓN	1	558	271	270	-	21	-	86	1	33	129	1	-	
SALINAS	2	1 040	412	404	-	10	2	191	4	100	97	6	2	
TIVIVES	1	63	36	36	-	5	-	11	-	7	13	-	-	

Fuente: Tribunal Supremo de Elecciones.

**CUADRO 3.75 CANTÓN BUENOS AIRES: JUNTAS, ELECTORADO, VOTOS POR PARTIDO, NULOS Y BLANCOS, PARA REGIDOR(A)
SEGÚN DISTRITO ADMINISTRATIVO Y ELECTORAL, ELECCIONES MUNICIPALES FEBRERO 2016**

DISTRITO ADMINISTRATIVO Y ELECTORAL	JUNTAS	ELECTORADO	VOTOS RECIBIDOS											VOTOS NULOS	VOTOS BLANCOS
			TOTAL GENERAL	VOTOS POR PARTIDO											
				TOTAL	ACCIÓN CIUDADANA	FRENTE AMPLIO	LIBERACIÓN NACIONAL	MOVIMIENTO LIBERTARIO	NUEVA GENERACIÓN	REPUBLICANO SOCIAL CRISTIANO	UNIDAD SOCIAL CRISTIANA	VIVA PUNTARENAS			
CANTÓN BUENOS AIRES	75	30 931	10 584	10 184	2 259	268	3 032	211	469	634	2 829	482	281	119	
DISTRITO 1 BUENOS AIRES	30	15 183	5 241	5 048	1 338	155	1 042	166	398	398	1 225	326	138	55	
BUENOS AIRES	11	7 281	2 711	2 626	759	29	435	103	278	154	698	170	60	25	
SAN LUIS (FLORIDA)	1	277	107	104	29	2	14	2	2	36	18	1	3	-	
SALITRE	1	405	127	123	13	29	41	1	11	-	24	4	3	1	
UJARRÁS	2	833	192	184	15	17	79	5	4	2	16	46	5	3	
PARAÍSO (ÁNIMAS)	1	140	61	59	25	-	9	1	1	8	15	-	2	-	
BAJO LAS BRISAS	2	752	153	147	43	7	50	3	4	16	21	3	4	2	
BOLAS DE KRUGRA	1	370	152	148	41	2	43	1	2	3	52	4	2	2	
OLAN	1	68	22	19	16	-	3	-	-	-	-	-	-	3	
PUENTE DE SALITRE	1	315	79	73	4	24	24	-	-	1	20	-	4	2	
VILLA HERMOSA	1	224	120	113	3	17	23	4	1	10	9	46	6	1	
EL CEIBO	1	410	159	152	109	3	14	1	3	6	16	-	6	1	
SAN CARLOS	1	622	216	206	24	4	29	1	11	17	112	8	8	2	
SANTA CRUZ	5	3 372	1 113	1 066	252	14	271	44	81	144	216	44	34	13	
PALMITAL	1	114	29	28	5	7	7	-	-	1	8	-	1	-	
DISTRITO 2 VOLCÁN	5	2 567	933	908	57	49	388	3	19	25	341	26	20	5	
VOLCÁN	2	1 128	429	417	34	1	215	1	7	17	141	1	10	2	
EL PEJE	1	600	209	207	8	-	122	1	7	6	58	5	1	1	
CORDONCILLO	1	356	104	101	11	-	38	1	5	-	45	1	2	1	
CONVENTO	1	483	191	183	4	48	13	-	-	2	97	19	7	1	

**CUADRO 3.75 CANTÓN BUENOS AIRES: JUNTAS, ELECTORADO, VOTOS POR PARTIDO, NULOS Y BLANCOS, PARA REGIDOR(A)
SEGÚN DISTRITO ADMINISTRATIVO Y ELECTORAL, ELECCIONES MUNICIPALES FEBRERO 2016**

DISTRITO ADMINISTRATIVO Y ELECTORAL	JUNTAS	ELECTORADO	VOTOS RECIBIDOS											VOTOS NULOS	VOTOS BLANCOS
			TOTAL GENERAL	VOTOS POR PARTIDO											
				TOTAL	ACCIÓN CIUDADANA	FRENTE AMPLIO	LIBERACIÓN NACIONAL	MOVIMIENTO LIBERTARIO	NUEVA GENERACIÓN	REPUBLICANO SOCIAL CRISTIANO	UNIDAD SOCIAL CRISTIANA	VIVA PUNTARENAS			
DISTRITO 3 POTRERO GRANDE	11	3 986	1 243	1 175	299	34	322	9	30	138	291	52	54	14	
POTRERO GRANDE	2	934	256	241	29	1	75	1	17	19	95	4	10	5	
JABILLO	1	429	113	112	13	-	13	-	-	8	75	3	1	-	
VUELTAS	1	307	121	116	23	5	22	1	1	10	49	5	5	-	
LA LUCHA	1	408	120	110	14	4	68	-	3	6	15	-	8	2	
TÉRRABA	1	534	231	219	118	7	17	-	6	17	20	34	8	4	
SAN RAFAEL DE CABAGRA	2	764	213	194	17	14	90	1	2	55	14	1	17	2	
PASO REAL	1	52	14	13	3	2	6	1	-	-	1	-	1	-	
CAPRI	1	275	90	86	31	1	11	5	-	21	16	1	3	1	
SAN ANTONIO	1	283	85	84	51	-	20	-	1	2	6	4	1	-	
DISTRITO 4 BORUCA	5	1 963	564	534	127	20	217	14	6	31	101	18	15	15	
BORUCA	2	1 166	346	325	70	14	121	2	6	17	82	13	10	11	
CURRÉ	1	361	109	104	11	6	67	3	-	2	12	3	3	2	
CAJÓN	1	249	50	46	28	-	4	9	-	1	4	-	2	2	
SHAMBA	1	187	59	59	18	-	25	-	-	11	3	2	-	-	
DISTRITO 5 PILAS	4	1 138	408	393	132	-	190	1	4	12	49	5	12	3	
LAS PILAS	1	130	47	47	4	-	28	-	-	1	14	-	-	-	
LA DANTA O CONCEPCIÓN	1	417	163	156	57	-	88	-	3	3	5	-	4	3	
BIJAGUAL	1	463	147	139	61	-	37	1	-	8	28	4	8	-	
SAN VICENTE (UPIAV-2)	1	128	51	51	10	-	37	-	1	-	2	1	-	-	
DISTRITO 6 COLINAS	3	928	272	265	69	1	114	1	1	6	71	2	5	2	
COLINAS (MAÍZ DE LOS UVA)	1	344	104	100	19	1	44	-	1	-	34	1	3	1	
GUAGARAL	1	229	67	66	10	-	42	-	-	-	14	-	1	-	
MAÍZ DE BORUCA	1	355	101	99	40	-	28	1	-	6	23	1	1	1	

**CUADRO 3.75 CANTÓN BUENOS AIRES: JUNTAS, ELECTORADO, VOTOS POR PARTIDO, NULOS Y BLANCOS, PARA REGIDOR(A)
SEGÚN DISTRITO ADMINISTRATIVO Y ELECTORAL, ELECCIONES MUNICIPALES FEBRERO 2016**

DISTRITO ADMINISTRATIVO Y ELECTORAL	JUNTAS	ELECTORADO	VOTOS RECIBIDOS											VOTOS NULOS	VOTOS BLANCOS
			TOTAL GENERAL	VOTOS POR PARTIDO											
				TOTAL	ACCIÓN CIUDADANA	FRENTE AMPLIO	LIBERACIÓN NACIONAL	MOVIMIENTO LIBERTARIO	NUEVA GENERACIÓN	REPUBLICANO SOCIAL CRISTIANO	UNIDAD SOCIAL CRISTIANA	VIVA PUNTARENAS			
DISTRITO 7 CHÁNGUENA	8	1 492	496	476	42	1	88	5	4	7	293	36	11	9	
CHÁNGUENA (LA FILA)	1	265	99	99	7	-	12	3	-	1	76	-	-	-	
PILÓN	1	435	133	121	25	-	25	-	1	3	61	6	8	4	
LAS VEGAS DE RÍO CHÁNGUENA	1	95	18	17	-	-	4	2	-	1	9	1	-	1	
LA BONGA	1	261	133	130	2	-	16	-	3	1	108	-	2	1	
PARAÍSO	1	207	59	57	2	1	20	-	-	-	6	28	-	2	
SAN LUIS DE RÍO LIMÓN	1	51	21	20	1	-	4	-	-	-	15	-	-	1	
CACIQUE	1	52	17	17	-	-	2	-	-	-	15	-	-	-	
CAÑO BRAVO	1	126	16	15	5	-	5	-	-	1	3	1	1	-	
DISTRITO 8 BILLEY	4	1 597	579	558	104	1	304	3	1	4	136	5	15	6	
NARANJOS	1	215	77	73	54	-	11	1	-	1	6	-	2	2	
LA PUNA	1	155	68	65	9	-	14	-	1	1	40	-	2	1	
COLORADO	1	527	157	154	23	-	88	1	-	-	39	3	2	1	
EL CARMEN	1	700	277	266	18	1	191	1	-	2	51	2	9	2	
DISTRITO 9 BRUNKA	5	2 077	848	827	91	7	367	9	6	13	322	12	11	10	
SAN RAFAEL DE BRUNKA	2	741	288	280	17	4	57	5	-	1	192	4	4	4	
SANTA MARTA	2	1 033	428	420	67	2	240	4	4	12	86	5	5	3	
CAÑAS	1	303	132	127	7	1	70	-	2	-	44	3	2	3	

Fuente: Tribunal Supremo de Elecciones.

**CUADRO 3.76 CANTÓN MONTES DE ORO: JUNTAS, ELECTORADO, VOTOS POR PARTIDO, NULOS Y BLANCOS, PARA REGIDOR(A)
SEGÚN DISTRITO ADMINISTRATIVO Y ELECTORAL, ELECCIONES MUNICIPALES FEBRERO 2016**

DISTRITO ADMINISTRATIVO Y ELECTORAL	JUNTAS	ELECTORADO	VOTOS RECIBIDOS									
			TOTAL GENERAL	VOTOS POR PARTIDO						VOTOS NULOS	VOTOS BLANCOS	
				TOTAL	ACCIÓN CIUDADANA	AUTÓNOMO OROMONTANO	FRENTE AMPLIO	LIBERACIÓN NACIONAL	MOVIMIENTO LIBERTARIO			UNIDAD SOCIAL CRISTIANA
CANTÓN MONTES DE ORO	22	9 941	6 491	6 314	2 492	582	255	2 262	52	671	134	43
DISTRITO 1 MIRAMAR	13	6 557	4 277	4 176	1 912	276	210	1 291	11	476	73	28
MIRAMAR	7	4 902	3 222	3 151	1 451	207	158	988	9	338	50	21
ZAGALA VIEJA	1	213	128	120	59	3	1	49	-	8	6	2
RÍO SECO	1	76	55	54	34	3	4	10	-	3	-	1
TAJO ALTO (PARTE SUR)	1	128	92	90	42	-	1	40	1	6	2	-
H.A. FRAY CASIANO DE MADRID	1	35	16	16	-	10	-	6	-	-	-	-
LINDA VISTA	2	1 203	764	745	326	53	46	198	1	121	15	4
DISTRITO 2 UNIÓN	4	946	700	679	132	35	13	429	4	66	15	6
LA UNIÓN	1	199	140	134	22	1	2	92	-	17	3	3
PALMITAL	1	269	203	199	74	13	4	96	-	12	2	2
CEDRAL	1	316	235	229	19	2	5	197	4	2	5	1
LAGUNA	1	162	122	117	17	19	2	44	-	35	5	-
DISTRITO 3 SAN ISIDRO	5	2 438	1 514	1 459	448	271	32	542	37	129	46	9
CIRUELAS	1	57	33	29	20	3	-	4	-	2	3	1
SAN ISIDRO (TIGRE)	2	1 196	763	744	254	34	20	329	26	81	16	3
SANTA ROSA	2	1 185	718	686	174	234	12	209	11	46	27	5

Fuente: Tribunal Supremo de Elecciones.

**CUADRO 3.76 CANTÓN OSA: JUNTAS, ELECTORADO, VOTOS POR PARTIDO, NULOS Y BLANCOS, PARA REGIDOR(A)
SEGÚN DISTRITO ADMINISTRATIVO Y ELECTORAL, ELECCIONES MUNICIPALES FEBRERO 2016**

DISTRITO ADMINISTRATIVO Y ELECTORAL	JUNTAS	ELECTORADO	VOTOS RECIBIDOS											VOTOS NULOS	VOTOS BLANCOS
			TOTAL GENERAL	VOTOS POR PARTIDO											
				TOTAL	ACCIÓN CIUDADANA	FRENTE AMPLIO	INTEGRACIÓN NACIONAL	LIBERACIÓN NACIONAL	MOVIMIENTO LIBERTARIO	RENOVACIÓN COSTARRICENSE	REPUBLICANO SOCIAL CRISTIANO	UNIDAD SOCIAL CRISTIANA	VIVA PUNTARENAS		
CANTÓN OSA	52	21 229	9 429	9 108	1 354	385	883	2 525	50	842	208	1 876	985	229	92
DISTRITO 1 PUERTO CORTÉS	11	5 943	2 998	2 899	354	165	631	955	8	387	67	242	90	69	30
PUERTO CORTÉS	5	3 187	1 646	1 605	55	30	437	615	5	246	47	121	49	23	18
CORONADO	1	688	327	316	74	8	17	105	1	12	2	87	10	9	2
OJOCHAL	1	468	238	229	167	4	5	24	-	6	-	4	19	6	3
SAN BUENAVENTURA	1	302	146	139	26	10	24	60	-	9	1	8	1	6	1
OJO DE AGUA	2	1 179	606	577	26	112	138	136	1	114	17	22	11	24	5
BALSAR ARRIBA	1	119	35	33	6	1	10	15	1	-	-	-	-	1	1
DISTRITO 2 PALMAR	16	7 174	3 239	3 130	300	179	125	654	30	236	81	950	575	80	29
PALMAR NORTE	5	3 029	1 428	1 392	159	64	31	264	6	68	49	399	352	29	7
PALMAR SUR	3	1 426	621	584	32	21	23	131	3	48	4	177	145	29	8
OLLA CERO O SANTA EDUVIGIS	1	350	171	167	7	14	8	32	1	15	21	49	20	3	1
SAN FRANCISCO DE RÍO TINOCO	1	679	289	277	21	4	24	94	-	39	3	70	22	8	4
FINCA SEIS-ONCE	2	1 018	469	456	21	45	20	90	16	49	4	186	25	8	5
FINCA DOS-CUATRO	1	317	114	111	23	24	6	11	2	5	-	40	-	1	2
CAÑABLANCAL	1	203	90	87	26	4	7	16	-	6	-	21	7	1	2
EL PROGRESO	1	110	30	29	8	-	1	14	1	1	-	4	-	1	-
H.A. PALMAR SUR	1	42	27	27	3	3	5	2	1	5	-	4	4	-	-
DISTRITO 3 SIERPE	9	1 802	785	745	126	12	26	197	3	49	35	277	20	28	12
SIERPE	2	877	405	380	55	6	7	80	2	21	18	186	5	18	7
MOGOS	1	111	25	22	1	-	-	3	-	3	1	13	1	2	1

**CUADRO 3.76 CANTÓN OSA: JUNTAS, ELECTORADO, VOTOS POR PARTIDO, NULOS Y BLANCOS, PARA REGIDOR(A)
SEGÚN DISTRITO ADMINISTRATIVO Y ELECTORAL, ELECCIONES MUNICIPALES FEBRERO 2016**

DISTRITO ADMINISTRATIVO Y ELECTORAL	JUNTAS	ELECTORADO	VOTOS RECIBIDOS											VOTOS NULOS	VOTOS BLANCOS
			TOTAL GENERAL	VOTOS POR PARTIDO											
				TOTAL	ACCIÓN CIUDADANA	FRENTE AMPLIO	INTEGRACIÓN NACIONAL	LIBERACIÓN NACIONAL	MOVIMIENTO LIBERTARIO	RENOVACIÓN COSTARRICENSE	REPUBLICANO SOCIAL CRISTIANO	UNIDAD SOCIAL CRISTIANA	VIVA PUNTARENAS		
SÁBALO	1	70	42	40	17	-	3	8	-	-	6	6	-	-	2
RINCÓN DEL GOLFO	1	262	88	85	24	-	2	27	1	6	1	19	5	3	-
CHOCUACO ARRIBA	1	120	61	58	8	-	2	11	-	1	-	36	-	2	1
MIRAMAR	1	95	50	49	9	-	-	29	-	-	6	5	-	1	-
JALACA (PARTE SUR)	1	147	58	57	8	2	4	27	-	6	3	7	-	1	-
FINCA GUANACASTE (PARTE OESTE)	1	120	56	54	4	4	8	12	-	12	-	5	9	1	1
DISTRITO 4 BAHÍA BALLENA	4	2 275	860	840	331	10	14	290	4	30	3	59	99	16	4
DOMINICALITO	1	625	244	237	74	2	4	120	2	14	-	8	13	3	4
UVITA	3	1 650	616	603	257	8	10	170	2	16	3	51	86	13	-
DISTRITO 5 PIEDRAS BLANCAS	7	2 969	1 073	1 035	143	15	58	247	4	129	15	241	183	26	12
PIEDRAS BLANCAS	2	1 179	356	345	18	5	15	66	2	39	3	69	128	8	3
GUARIA	1	308	131	127	5	-	6	13	-	17	1	73	12	3	1
LA NAVIDAD	1	287	115	110	22	3	6	24	-	26	-	16	13	4	1
VENECIA	2	1 090	406	389	85	7	24	117	2	42	10	76	26	10	7
SINAÍ	1	105	65	64	13	-	7	27	-	5	1	7	4	1	-
DISTRITO 6 BAHÍA DRAKE	5	1 066	474	459	100	4	29	182	1	11	7	107	18	10	5
DRAKE	1	576	221	219	51	2	6	96	-	9	-	44	11	2	-
RIYITO DE SIERPE	1	90	54	53	9	-	2	25	-	2	4	11	-	1	-
RANCHO QUEMADO O DELICIAS	1	127	69	65	15	-	17	9	-	-	2	22	-	4	-
LOS PLANES	1	199	75	72	20	1	-	34	1	-	1	9	6	1	2
ALTO LAGUNA	1	74	55	50	5	1	4	18	-	-	-	21	1	2	3

Fuente: Tribunal Supremo de Elecciones.

**CUADRO 3.78 CANTÓN QUEPOS: JUNTAS, ELECTORADO, VOTOS POR PARTIDO, NULOS Y BLANCOS, PARA REGIDOR(A)
SEGÚN DISTRITO ADMINISTRATIVO Y ELECTORAL, ELECCIONES MUNICIPALES FEBRERO 2016**

DISTRITO ADMINISTRATIVO Y ELECTORAL	JUNTAS	ELECTORADO	VOTOS RECIBIDOS														VOTOS NULOS	VOTOS BLANCOS
			TOTAL GENERAL	VOTOS POR PARTIDO														
				TOTAL	ACCESIBILIDAD SIN EXCLUSIÓN	ACCIÓN CIUDADANA	ACUERDO DE ALIANZA DE QUEPOS	INTEGRACIÓN NACIONAL	LIBERACIÓN NACIONAL	MOVIMIENTO LIBERTARIO	NUEVA GENERACIÓN	RENOVACIÓN COSTARRICENSE	REPUBLICANO SOCIAL CRISTIANO	UNIDAD SOCIAL CRISTIANA	VIVA PUNTARENAS			
CANTÓN QUEPOS	40	18 798	8 170	7 906	342	260	435	1 134	1 623	220	641	1 141	319	1 513	278	185	79	
DISTRITO 1 QUEPOS	25	14 009	5 604	5 436	298	152	317	733	1 022	180	396	911	288	915	224	121	47	
QUEPOS	6	4 160	1 604	1 563	105	57	96	219	279	34	112	287	125	220	29	32	9	
CERRITOS	1	276	159	152	16	5	8	9	10	18	-	13	21	17	35	4	3	
DAMAS	1	489	220	213	2	7	15	18	18	17	33	57	-	27	19	6	1	
SAN RAFAEL (CERROS)	2	948	437	426	32	3	9	40	114	25	21	115	2	43	22	4	7	
RONCADOR	1	553	208	199	21	3	9	15	26	5	24	47	4	43	2	8	1	
MARÍTIMA	1	165	99	96	11	1	1	10	9	4	9	15	-	36	-	2	1	
PAQUITA	2	963	376	367	7	7	12	58	82	16	38	53	12	52	30	6	3	
LA INMACULADA	5	3 514	1 383	1 340	34	29	125	146	301	24	78	181	71	324	27	33	10	
MANUEL ANTONIO	2	1 205	447	435	29	22	11	131	68	23	26	31	17	75	2	12	-	
BOCA VIEJA	2	1 159	450	436	33	13	24	47	93	4	39	91	31	55	6	7	7	
COCAL	1	559	206	195	8	5	6	39	17	10	16	16	5	21	52	7	4	
H.A. PAQUITA	1	18	15	14	-	-	1	1	5	-	-	5	-	2	-	-	1	
DISTRITO 2 SAVEGRE	9	2 258	1 355	1 294	13	59	54	237	222	23	90	83	18	475	20	42	19	
PASITO	1	158	96	93	1	-	2	18	14	-	6	13	-	38	1	2	1	
MATAPALO	1	648	338	316	2	1	20	26	110	2	15	25	15	89	11	12	10	
HATILLO VIEJO (SANTA MARTA)	1	441	235	233	6	-	1	148	17	2	10	14	-	28	7	2	-	
PUNTO DE MIRA	1	65	39	37	-	-	1	13	4	-	2	1	-	16	-	2	-	
DOS BOCAS	1	68	41	40	-	-	-	12	8	-	1	-	-	19	-	1	-	
TIERRAS MORENAS	1	52	27	26	-	3	-	6	5	-	6	1	1	4	-	-	1	
SILENCIO	1	408	298	282	2	44	29	1	43	18	4	3	1	137	-	13	3	

**CUADRO 3.78 CANTÓN QUEPOS: JUNTAS, ELECTORADO, VOTOS POR PARTIDO, NULOS Y BLANCOS, PARA REGIDOR(A)
SEGÚN DISTRITO ADMINISTRATIVO Y ELECTORAL, ELECCIONES MUNICIPALES FEBRERO 2016**

DISTRITO ADMINISTRATIVO Y ELECTORAL	JUNTAS	ELECTORADO	VOTOS RECIBIDOS														VOTOS NULOS	VOTOS BLANCOS
			TOTAL GENERAL	VOTOS POR PARTIDO														
				TOTAL	ACCESIBILIDAD SIN EXCLUSIÓN	ACCIÓN CIUDADANA	ACUERDO DE ALIANZA DE QUEPOS	INTEGRACIÓN NACIONAL	LIBERACIÓN NACIONAL	MOVIMIENTO LIBERTARIO	NUEVA GENERACIÓN	RENOVACIÓN COSTARRICENSE	REPUBLICANO SOCIAL CRISTIANO	UNIDAD SOCIAL CRISTIANA	VIVA PUNTARENAS			
SANTO DOMINGO	1	143	99	94	2	11	1	3	3	-	40	3	-	30	1	4	1	
PORTALÓN	1	275	182	173	-	-	-	10	18	1	6	23	1	114	-	6	3	
DISTRITO 3 NARANJITO	6	2 531	1 211	1 176	31	49	64	164	379	17	155	147	13	123	34	22	13	
NARANJITO	2	1 003	477	466	13	41	37	58	129	7	52	86	3	30	10	5	6	
VILLANUEVA	1	497	277	269	5	5	4	38	107	6	18	24	5	57	-	6	2	
LONDRES	2	757	340	329	8	2	20	32	106	1	71	29	3	33	24	7	4	
SÁBALO	1	274	117	112	5	1	3	36	37	3	14	8	2	3	-	4	1	

Fuente: Tribunal Supremo de Elecciones.

**CUADRO 3.79 CANTÓN GOLFITO: JUNTAS, ELECTORADO, VOTOS POR PARTIDO, NULOS Y BLANCOS, PARA REGIDOR(A)
SEGÚN DISTRITO ADMINISTRATIVO Y ELECTORAL, ELECCIONES MUNICIPALES FEBRERO 2016**

DISTRITO ADMINISTRATIVO Y ELECTORAL	JUNTAS	ELECTORADO	VOTOS RECIBIDOS											VOTOS NULOS	VOTOS BLANCOS
			TOTAL GENERAL	VOTOS POR PARTIDO											
				TOTAL	ACCIÓN CIUDADANA	FRENTE AMPLIO	LIBERACIÓN NACIONAL	MOVIMIENTO LIBERTARIO	RENOVACIÓN COSTARRICENSE	RESTAURACIÓN NACIONAL	UNIDAD SOCIAL CRISTIANA	VIVA PUNTARENAS			
CANTÓN GOLFITO	61	28 587	9 646	9 170	1 258	683	2 747	213	377	686	1 053	2 153	383	93	
DISTRITO 1 GOLFITO	17	8 652	2 921	2 779	484	155	574	25	108	429	283	721	117	25	
GOLFITO	6	4 187	1 481	1 413	293	90	240	12	54	202	150	372	52	16	
FLORIDA (AGUADA)	1	120	20	18	-	-	5	-	-	3	3	7	1	1	
LA MONA	4	2 248	724	680	96	29	148	1	23	134	73	176	40	4	
KILÓMETRO 16	1	398	108	101	20	5	26	-	5	11	7	27	5	2	
CACAO	1	123	19	18	3	-	9	-	3	-	-	3	1	-	
RESIDENCIAL UREÑA	2	1 152	403	386	58	25	62	2	23	66	33	117	15	2	
KILÓMETRO 20	1	403	152	149	7	6	84	9	-	10	14	19	3	-	
H.A. GOLFITO	1	21	14	14	7	-	-	1	-	3	3	-	-	-	
DISTRITO 2 PUERTO JIMÉNEZ	10	5 931	2 015	1 893	322	337	299	36	65	114	268	452	107	15	
PUERTO JIMÉNEZ	4	2 498	839	796	160	220	81	16	33	71	44	171	41	2	
LA PALMA O INDEPENDENCIA	3	1 707	563	530	47	56	103	9	12	22	129	152	25	8	
CAÑAZA DE JIMÉNEZ	2	1 073	355	335	55	33	45	11	12	12	79	88	18	2	
BOCA GALLARDO DE SÁNDALO	1	653	258	232	60	28	70	-	8	9	16	41	23	3	
DISTRITO 3 GUAYCARÁ	20	9 767	3 220	3 070	285	132	1 246	131	171	126	422	557	116	34	
VILLA BRICEÑO	2	1 125	416	404	64	45	115	86	11	10	41	32	6	6	
RÍO CLARO	9	6 045	1 843	1 742	114	62	722	21	71	89	263	400	86	15	
LLANO BONITO	1	90	37	35	12	-	2	3	4	2	4	8	1	1	
UNIÓN DE COTO NORTE	1	75	41	39	3	-	23	-	-	-	12	1	2	-	
VALLE DE LOS CEDROS O SAN MIGUEL	1	61	36	33	10	1	20	2	-	-	-	-	2	1	

**CUADRO 3.79 CANTÓN GOLFITO: JUNTAS, ELECTORADO, VOTOS POR PARTIDO, NULOS Y BLANCOS, PARA REGIDOR(A)
SEGÚN DISTRITO ADMINISTRATIVO Y ELECTORAL, ELECCIONES MUNICIPALES FEBRERO 2016**

DISTRITO ADMINISTRATIVO Y ELECTORAL	JUNTAS	ELECTORADO	VOTOS RECIBIDOS											VOTOS NULOS	VOTOS BLANCOS
			TOTAL GENERAL	VOTOS POR PARTIDO											
				TOTAL	ACCIÓN CIUDADANA	FRENTE AMPLIO	LIBERACIÓN NACIONAL	MOVIMIENTO LIBERTARIO	RENOVACIÓN COSTARRICENSE	RESTAURACIÓN NACIONAL	UNIDAD SOCIAL CRISTIANA	VIVA PUNTARENAS			
CARACOL NORTE (PARTE)	1	156	30	28	-	1	19	-	1	2	2	3	1	1	
VIQUILLAS	1	675	286	276	30	2	125	1	6	6	44	62	7	3	
LAGARTO (LA LUCHA)	1	130	56	55	7	-	44	-	-	-	1	3	-	1	
SAN RAMÓN	2	1 032	369	356	35	20	127	17	73	13	41	30	8	5	
FINCA 54	1	378	106	102	10	1	49	1	5	4	14	18	3	1	
DISTRITO 4 PAVÓN	14	4 237	1 490	1 428	167	59	628	21	33	17	80	423	43	19	
CONTE DE PAVÓN	2	848	201	194	16	5	91	-	3	3	5	71	6	1	
ZANCUDO (PUERTO NUEVO)	1	255	102	99	5	-	20	11	2	1	53	7	3	-	
LA FORTUNA DE COTO	1	97	30	29	3	1	17	-	-	2	-	6	1	-	
LA VIRGEN	1	413	147	139	5	2	63	-	1	1	2	65	6	2	
PUNTA BANCO (NICARAGUA)	1	259	104	103	7	7	53	3	-	1	2	30	-	1	
BAHÍA DE PAVÓN (COCAL AMARILLO)	1	438	159	155	10	11	97	2	1	1	3	30	2	2	
LA PEÑA DE BURICA	1	195	16	16	-	14	-	-	-	-	1	1	-	-	
GUAYMÍ DE BURICA	1	205	96	88	10	6	7	-	-	1	5	59	4	4	
ALTO CONTE (MOLO DUBTDO)	1	267	100	94	40	1	20	-	14	1	-	18	4	2	
PROGRESO DE CONTEBURICA	1	190	104	101	22	-	16	4	7	1	4	47	2	1	
ESCUADRA	1	356	138	134	6	1	97	-	2	-	-	28	4	-	
GEMELAS (RÍO CLARO DE PAVÓN)	1	371	186	177	16	8	113	1	2	2	2	33	4	5	
ESPERANZA	1	343	107	99	27	3	34	-	1	3	3	28	7	1	

Fuente: Tribunal Supremo de Elecciones.

**CUADRO 3.80 CANTÓN COTO BRUS: JUNTAS, ELECTORADO, VOTOS POR PARTIDO, NULOS Y BLANCOS, PARA REGIDOR(A)
SEGÚN DISTRITO ADMINISTRATIVO Y ELECTORAL, ELECCIONES MUNICIPALES FEBRERO 2016**

DISTRITO ADMINISTRATIVO Y ELECTORAL	JUNTAS	ELECTORADO	VOTOS RECIBIDOS									
			TOTAL GENERAL	VOTOS POR PARTIDO						VOTOS NULOS	VOTOS BLANCOS	
				TOTAL	ACCIÓN CIUDADANA	LIBERACIÓN NACIONAL	MOVIMIENTO LIBERTARIO	REPUBLICANO SOCIAL CRISTIANO	UNIDAD SOCIAL CRISTIANA			VIVA PUNTARENAS
CANTÓN COTO BRUS	66	28 684	10 398	10 052	1 752	2 755	826	87	4 370	262	238	108
DISTRITO 1 SAN VITO	19	9 104	3 796	3 678	472	813	281	32	1 980	100	90	28
SAN VITO	5	3 371	1 348	1 319	170	265	129	12	699	44	27	2
BAJO REYES	1	504	173	166	19	24	7	2	114	-	5	2
FILA PINAR	1	286	112	105	3	9	-	3	81	9	4	3
LOURDES	2	923	340	327	51	69	15	1	186	5	5	8
SANTA CLARA	1	302	111	110	30	25	14	1	38	2	-	1
PIEDRA PINTADA	1	524	276	259	52	99	6	-	99	3	13	4
LINDA VISTA (ALTO ZONCHO)	1	398	160	151	20	38	7	5	71	10	5	4
AGUAS CLARAS	2	849	413	404	38	90	12	5	254	5	8	1
MARAVILLA	1	180	102	99	13	21	8	-	57	-	3	-
BARRIO CANADÁ	2	1 285	606	591	54	134	71	2	313	17	13	2
H.A. COTO BRUS	1	26	16	14	-	10	-	-	3	1	2	-
LA ISLA	1	456	139	133	22	29	12	1	65	4	5	1
DISTRITO 2 SABALITO	15	7 347	2 064	2 004	239	616	199	17	905	28	38	22
SABALITO	5	3 369	815	793	125	189	140	9	308	22	13	9
SAN MIGUEL DE LA FRONTERA	2	1 018	203	195	18	67	8	2	100	-	5	3
LAS MELLIZAS	1	474	158	156	4	43	5	1	103	-	1	1
LA LUCHA	2	754	295	285	14	64	1	4	197	5	7	3
LOS ÁNGELES DE SABALITO	1	157	83	79	7	21	19	-	31	1	2	2
SAN ANTONIO	2	826	258	251	51	105	17	-	78	-	5	2
SANTA TERESA	1	163	49	48	5	21	8	-	14	-	1	-
SAN RAMÓN	1	586	203	197	15	106	1	1	74	-	4	2

**CUADRO 3.80 CANTÓN COTO BRUS: JUNTAS, ELECTORADO, VOTOS POR PARTIDO, NULOS Y BLANCOS, PARA REGIDOR(A)
SEGÚN DISTRITO ADMINISTRATIVO Y ELECTORAL, ELECCIONES MUNICIPALES FEBRERO 2016**

DISTRITO ADMINISTRATIVO Y ELECTORAL	JUNTAS	ELECTORADO	VOTOS RECIBIDOS									
			TOTAL GENERAL	VOTOS POR PARTIDO						VOTOS NULOS	VOTOS BLANCOS	
				TOTAL	ACCIÓN CIUDADANA	LIBERACIÓN NACIONAL	MOVIMIENTO LIBERTARIO	REPUBLICANO SOCIAL CRISTIANO	UNIDAD SOCIAL CRISTIANA			VIVA PUNTARENAS
DISTRITO 3 AGUA BUENA	11	4 833	1 635	1 574	242	434	232	14	628	24	34	27
AGUABUENA	4	2 268	788	755	138	217	130	9	249	12	19	14
CAÑAS GORDAS	1	653	162	159	20	28	50	-	60	1	1	2
COPAL	1	260	85	82	18	16	1	-	41	6	1	2
SAN FRANCISCO DE AGUA BUENA	2	774	289	283	18	84	23	3	152	3	4	2
CONCEPCIÓN	1	183	62	52	6	13	7	-	26	-	3	7
SANTA CECILIA DE AGUA BUENA	1	219	79	78	3	22	8	2	42	1	1	-
CAMPO TRES	1	476	170	165	39	54	13	-	58	1	5	-
DISTRITO 4 LIMONCITO	9	2 822	1 143	1 100	372	278	51	6	346	47	26	17
LIMONCITO DEL OESTE	1	192	85	82	45	17	3	1	16	-	1	2
LA UNIÓN DE LIMONCITO	1	327	143	142	34	46	2	1	54	5	-	1
SAN RAFAEL DE LIMONCITO	1	355	149	144	35	44	2	1	51	11	4	1
SABANILLA	1	501	202	195	108	18	2	3	62	2	4	3
EL VALLE	1	90	55	54	17	17	1	-	19	-	1	-
SAN GERARDO	1	123	52	51	11	19	-	-	18	3	-	1
SANTA RITA	1	299	143	138	60	25	5	-	45	3	5	-
LA CASONA (GUAYMÍ)	2	935	314	294	62	92	36	-	81	23	11	9
DISTRITO 5 PITTIER	6	1 775	775	750	270	282	14	6	161	17	22	3
MONTERREY	1	82	49	47	26	8	3	2	6	2	2	-
FILA MÉNDEZ	1	388	150	148	47	66	-	2	24	9	2	-
SANTA ELENA	1	524	188	181	118	22	2	1	35	3	7	-
AGUA CALIENTE	1	247	139	138	7	112	2	-	15	2	1	-
CAMAQUIRI	1	213	86	80	35	28	1	1	15	-	4	2
PALMIRA	1	321	163	156	37	46	6	-	66	1	6	1

**CUADRO 3.80 CANTÓN COTO BRUS: JUNTAS, ELECTORADO, VOTOS POR PARTIDO, NULOS Y BLANCOS, PARA REGIDOR(A)
SEGÚN DISTRITO ADMINISTRATIVO Y ELECTORAL, ELECCIONES MUNICIPALES FEBRERO 2016**

DISTRITO ADMINISTRATIVO Y ELECTORAL	JUNTAS	ELECTORADO	VOTOS RECIBIDOS									
			TOTAL GENERAL	VOTOS POR PARTIDO						VOTOS NULOS	VOTOS BLANCOS	
				TOTAL	ACCIÓN CIUDADANA	LIBERACIÓN NACIONAL	MOVIMIENTO LIBERTARIO	REPUBLICANO SOCIAL CRISTIANO	UNIDAD SOCIAL CRISTIANA			VIVA PUNTARENAS
DISTRITO 6 GUTIÉRREZ BRAUN	6	2 803	985	946	157	332	49	12	350	46	28	11
LA ADMINISTRACIÓN (GUTIÉRREZ BRAUN)	1	684	246	235	57	66	7	2	86	17	7	4
FILA GUINEA	1	496	227	215	24	120	36	4	30	1	8	4
FLOR DEL ROBLE	1	467	116	113	32	41	2	2	34	2	2	1
BRISAS	2	747	288	280	33	68	4	3	147	25	7	1
ROBLE	1	409	108	103	11	37	-	1	53	1	4	1

Fuente: Tribunal Supremo de Elecciones.

**CUADRO 3.81 CANTÓN PARRITA: JUNTAS, ELECTORADO, VOTOS POR PARTIDO, NULOS Y BLANCOS, PARA REGIDOR(A)
SEGÚN DISTRITO ADMINISTRATIVO Y ELECTORAL, ELECCIONES MUNICIPALES FEBRERO 2016**

DISTRITO ADMINISTRATIVO Y ELECTORAL	JUNTAS	ELECTORADO	VOTOS RECIBIDOS											VOTOS NULOS	VOTOS BLANCOS
			TOTAL GENERAL	VOTOS POR PARTIDO											
				TOTAL	ACCIÓN CIUDADANA	LIBERACIÓN NACIONAL	MOVIMIENTO LIBERTARIO	PARRITA INDEPENDIENTE	RENOVACIÓN COSTARRICENSE	REPUBLICANO SOCIAL CRISTIANO	RESTAURACIÓN PARRITEÑA	UNIDAD SOCIAL CRISTIANA			
CANTÓN PARRITA	31	11 285	5 383	5 227	391	1 762	442	928	208	154	391	951	109	47	
DISTRITO 1 PARRITA	31	11 285	5 383	5 227	391	1 762	442	928	208	154	391	951	109	47	
PARRITA	3	1 659	853	837	87	267	33	182	62	13	59	134	10	6	
ESTERILLOS OESTE	1	457	176	165	2	25	26	30	6	1	4	71	8	3	
CHIRES ARRIBA	1	177	85	81	3	25	12	18	-	-	21	2	3	1	
SARDINAL SUR	1	174	99	98	4	26	6	30	1	1	7	23	1	-	
LOMAS DE PARRITA	3	1 951	902	884	89	410	75	84	19	12	52	143	13	5	
LOS ÁNGELES	1	613	318	314	21	91	21	68	14	9	27	63	2	2	
EL TIGRE	2	944	428	417	9	114	59	105	29	3	30	68	9	2	
CHIRRACA	1	85	20	20	2	5	4	2	1	-	4	2	-	-	
SAN ISIDRO DE PLAYÓN	1	176	98	96	2	15	12	40	3	-	5	19	-	2	
SURUBRES	1	154	91	88	-	24	9	14	-	3	-	38	2	1	
PALO SECO	1	249	115	112	4	33	21	7	24	4	-	19	3	-	
VUELTA DE POCARES	1	193	88	86	15	21	2	11	2	4	17	14	1	1	
POCARES	1	147	68	67	17	33	1	6	-	1	2	7	-	1	
PORVENIR O LAS VEGAS	1	377	187	175	4	73	12	5	2	67	4	8	10	2	
SAN RAFAEL NORTE (RÍO SECO)	1	374	181	179	8	121	6	9	4	4	6	21	1	1	
ASENTAMIENTO PIRRIS (LAS PARCELAS)	1	486	192	172	5	77	28	22	-	2	13	25	16	4	
ISLA DAMAS	1	35	6	5	-	2	-	1	-	1	1	-	1	-	
PIRRÍS	1	84	53	50	1	9	2	36	-	-	-	2	1	2	
BAMBÚ	1	73	49	49	1	26	3	10	-	1	3	5	-	-	
VALLE VASCONIA (BARRO)	1	215	110	105	21	26	18	20	3	-	9	8	5	-	
BEJUCO	1	243	53	51	-	24	5	-	1	1	19	1	2	-	
LA JULIETA	3	1 766	855	828	86	235	70	126	32	27	90	162	17	10	
PLAYÓN SUR	1	363	206	204	8	14	7	94	3	-	1	77	1	1	
BANDERA	1	290	150	144	2	66	10	8	2	-	17	39	3	3	

Fuente: Tribunal Supremo de Elecciones.

**CUADRO 3.82 CANTÓN CORREDORES: JUNTAS, ELECTORADO, VOTOS POR PARTIDO, NULOS Y BLANCOS, PARA REGIDOR(A)
SEGÚN DISTRITO ADMINISTRATIVO Y ELECTORAL, ELECCIONES MUNICIPALES FEBRERO 2016**

DISTRITO ADMINISTRATIVO Y ELECTORAL	JUNTAS	ELECTORADO	VOTOS RECIBIDOS									
			TOTAL GENERAL	VOTOS POR PARTIDO						VOTOS NULOS	VOTOS BLANCOS	
				TOTAL	ACCIÓN CIUDADANA	FRENTE AMPLIO	LIBERACIÓN NACIONAL	RENOVACIÓN COSTARRICENSE	REPUBLICANO SOCIAL CRISTIANO			UNIDAD SOCIAL CRISTIANA
CANTÓN CORREDORES	64	32 790	10 598	10 143	987	733	3 543	1 457	282	3 141	270	185
DISTRITO 1 CORREDOR	29	14 284	4 923	4 714	620	424	1 570	410	227	1 463	120	89
NEILY	10	6 535	2 314	2 225	340	249	636	165	164	671	54	35
CAMPO DOS Y MEDIO	1	156	89	79	8	-	40	3	1	27	5	5
BAJO LOS INDIOS	1	235	104	100	48	29	12	9	-	2	2	2
COTO CUARENTA Y DOS	1	393	171	164	9	3	67	28	4	53	2	5
COTO CUARENTA Y SIETE	2	1 354	413	399	35	15	109	56	3	181	11	3
ABROJO NORTE (VEGAS DE ABROJO NORTE)	1	590	221	210	12	9	122	12	1	54	6	5
CAMPIÑA	1	444	152	147	40	-	63	30	-	14	3	2
LOS PLANES	1	167	45	45	3	-	15	7	-	20	-	-
CARMEN	3	1 598	542	510	53	57	161	43	17	179	22	10
RÍO BONITO DE NEILY	1	138	62	61	6	5	17	-	8	25	1	-
FORTUNA	2	882	260	251	31	28	91	14	10	77	5	4
ABROJO-MONTEZUMA	1	264	98	95	2	5	56	7	3	22	-	3
RÍO NUEVO	3	1 489	429	406	30	24	168	36	14	134	9	14
H.A. NEILY	1	39	23	22	3	-	13	-	2	4	-	1
DISTRITO 2 LA CUESTA	5	3 245	922	887	61	136	308	100	7	275	20	15
LA CUESTA	5	3 245	922	887	61	136	308	100	7	275	20	15
DISTRITO 3 CANOAS	16	8 525	2 397	2 312	107	102	859	446	23	775	50	35
CANOAS	5	2 978	622	602	19	42	220	91	5	225	14	6
BARRIO NUEVO DE VERACRUZ	2	749	238	220	13	10	90	47	6	54	7	11

**CUADRO 3.82 CANTÓN CORREDORES: JUNTAS, ELECTORADO, VOTOS POR PARTIDO, NULOS Y BLANCOS, PARA REGIDOR(A)
SEGÚN DISTRITO ADMINISTRATIVO Y ELECTORAL, ELECCIONES MUNICIPALES FEBRERO 2016**

DISTRITO ADMINISTRATIVO Y ELECTORAL	JUNTAS	ELECTORADO	VOTOS RECIBIDOS									
			TOTAL GENERAL	VOTOS POR PARTIDO						VOTOS NULOS	VOTOS BLANCOS	
				TOTAL	ACCIÓN CIUDADANA	FRENTE AMPLIO	LIBERACIÓN NACIONAL	RENOVACIÓN COSTARRICENSE	REPUBLICANO SOCIAL CRISTIANO			UNIDAD SOCIAL CRISTIANA
COLORADO	1	468	215	207	7	11	60	9	-	120	5	3
MARIPOSA	1	259	119	114	6	1	59	6	2	40	3	2
SAN MARTÍN	1	448	176	172	12	-	98	14	2	46	2	2
DARIZARA	2	1 405	422	416	26	11	178	56	4	141	4	2
BARRIO SAN JORGE	4	2 218	605	581	24	27	154	223	4	149	15	9
DISTRITO 4 LAUREL	14	6 736	2 356	2 230	199	71	806	501	25	628	80	46
LAUREL	4	2 305	786	744	51	24	222	226	5	216	22	20
BELLA LUZ	2	1 172	357	341	49	15	90	50	6	131	14	2
COLONIA LIBERTAD (KILÓMETRO 31)	1	460	184	173	2	10	97	25	4	35	8	3
LA NUBIA (KILÓMETRO 25)	1	297	128	114	19	3	35	40	4	13	8	6
CARACOL DE LA VACA	1	424	139	135	9	3	84	20	-	19	4	-
VEREH	1	400	152	146	8	4	52	26	-	56	4	2
VEGAS DEL RÍO LA VACA (NIBIRIBOTDA)	1	160	86	85	22	2	29	16	1	15	-	1
NARANJO	3	1 518	524	492	39	10	197	98	5	143	20	12

Fuente: Tribunal Supremo de Elecciones.

**CUADRO 3.83 CANTÓN GARABITO: JUNTAS, ELECTORADO, VOTOS POR PARTIDO, NULOS Y BLANCOS, PARA REGIDOR(A)
SEGÚN DISTRITO ADMINISTRATIVO Y ELECTORAL, ELECCIONES MUNICIPALES FEBRERO 2016**

DISTRITO ADMINISTRATIVO Y ELECTORAL	JUNTAS	ELECTORADO	VOTOS RECIBIDOS												
			TOTAL GENERAL	VOTOS POR PARTIDO										VOTOS NULOS	VOTOS BLANCOS
				TOTAL	ACCIÓN CIUDADANA	GARABITO ECOLÓGICO	LIBERACIÓN NACIONAL	MOVIMIENTO LIBERTARIO	PUEBLO GARABITO	RENOVACIÓN COSTARRICENSE	REPUBLICANO SOCIAL CRISTIANO	UNIDAD SOCIAL CRISTIANA			
CANTÓN GARABITO	20	10 956	4 968	4 861	265	373	1 863	111	671	42	428	1 108	82	25	
DISTRITO 1 JACÓ	13	7 160	3 203	3 149	120	99	1 312	76	529	24	318	671	45	9	
JACÓ	6	3 925	1 784	1 760	51	59	739	44	372	16	196	283	20	4	
HERRADURA	4	2 398	1 035	1 013	60	32	389	29	123	6	94	280	17	5	
PUEBLO NUEVO DE MONA	1	158	82	81	1	1	32	1	2	1	7	36	1	-	
POCHOTAL	1	200	75	75	3	1	43	2	13	-	7	6	-	-	
QUEBRADA AMARILLA	1	479	227	220	5	6	109	-	19	1	14	66	7	-	
DISTRITO 2 TÁRCOLES	7	3 796	1 765	1 712	145	274	551	35	142	18	110	437	37	16	
TÁRCOLES	2	1 045	523	506	59	10	110	6	46	1	49	225	13	4	
QUEBRADA GANADO	3	1 713	824	799	68	220	247	11	72	16	24	141	19	6	
LAGUNILLAS	2	1 038	418	407	18	44	194	18	24	1	37	71	5	6	

Fuente: Tribunal Supremo de Elecciones.

**CUADRO 3.84 CANTÓN LIMÓN: JUNTAS, ELECTORADO, VOTOS POR PARTIDO, NULOS Y BLANCOS, PARA REGIDOR(A)
SEGÚN DISTRITO ADMINISTRATIVO Y ELECTORAL, ELECCIONES MUNICIPALES FEBRERO 2016**

DISTRITO ADMINISTRATIVO Y ELECTORAL	JUNTAS	ELECTORADO	VOTOS RECIBIDOS														VOTOS NULOS	VOTOS BLANCOS
			TOTAL GENERAL	VOTOS POR PARTIDO														
				TOTAL	ACCIÓN CIUDADANA	AUTÉNTICO LIMONENSE	DE LOS TRABAJADORES	FRENTE AMPLIO	LIBERACIÓN NACIONAL	LIMÓN INDEPENDIENTE	MOVIMIENTO LIBERTARIO	RECUPERANDO VALORES	RENOVACIÓN COSTARRICENSE	REPUBLICANO SOCIAL CRISTIANO	UNIDAD SOCIAL CRISTIANA			
CANTÓN LIMÓN	120	66 628	26 478	25 457	613	11 750	39	720	2 278	477	651	435	1 673	1 373	5 448	723	298	
DISTRITO 1 LIMÓN	73	46 111	17 371	16 866	518	8 691	21	576	1 354	332	506	181	1 089	948	2 650	348	157	
LIMÓN	10	6 440	2 630	2 583	106	1 673	4	125	168	35	83	24	83	69	213	36	11	
CRISTÓBAL COLÓN	6	4 019	1 517	1 461	15	684	1	35	67	21	28	6	62	184	358	38	18	
MOÍN	1	569	201	189	4	83	-	19	8	3	3	4	15	9	41	11	1	
PUEBLO NUEVO O JAMAICA	7	4 367	1 656	1 616	36	887	1	56	118	45	50	8	109	77	229	26	14	
CORALES 2	8	5 426	2 288	2 239	106	1 172	2	86	203	37	65	18	172	123	255	32	17	
LIMONCITO O BARRIO QUINTO	8	5 171	1 730	1 661	34	647	2	48	128	31	29	7	173	152	410	48	21	
SANTA ROSA	1	254	70	64	4	32	-	2	3	-	-	-	4	4	15	5	1	
SANTA EDUVIGIS	4	2 522	1 033	1 011	63	619	2	36	61	13	9	6	53	24	125	13	9	
VILLA DEL MAR	4	2 367	860	828	16	329	1	7	145	15	20	69	43	43	140	22	10	
LA COLINA	9	6 338	2 032	1 961	53	862	2	54	152	44	46	12	181	107	448	50	21	
SAN JUAN	4	2 742	1 097	1 066	21	600	1	50	117	27	13	15	60	75	87	19	12	
VALLE AURORA	1	289	151	147	1	44	2	-	10	2	2	2	17	7	60	3	1	
H.A. VÍCTOR CASCO TORRES	1	24	16	16	1	7	-	-	5	-	-	-	-	1	2	-	-	
URBANIZACIÓN PACUARE	8	5 039	1 892	1 831	50	967	3	54	151	53	135	9	107	64	238	41	20	
CANGREJOS	1	544	198	193	8	85	-	4	18	6	23	1	10	9	29	4	1	
DISTRITO 2 VALLE LA ESTRELLA	23	10 179	4 769	4 443	33	1 714	12	65	321	85	61	213	434	214	1 291	217	109	
LA COLONIA	2	778	404	385	3	94	1	3	13	10	4	-	64	38	155	11	8	
PENSHURT	2	885	401	377	2	120	2	-	38	4	2	4	38	41	126	21	3	
VESTA	1	506	206	185	2	67	-	3	10	6	-	24	29	6	38	15	6	
SAN ANDRÉS	3	1 654	691	657	16	215	1	16	38	13	8	43	66	31	210	22	12	
BOCUARE	1	231	152	144	-	33	1	3	14	1	-	1	17	4	70	4	4	
VALLE DE LAS ROSAS	2	834	454	432	2	176	1	3	9	2	5	3	49	13	169	15	7	
PROGRESO	1	670	336	309	1	47	1	9	37	4	1	1	38	8	162	24	3	

**CUADRO 3.84 CANTÓN LIMÓN: JUNTAS, ELECTORADO, VOTOS POR PARTIDO, NULOS Y BLANCOS, PARA REGIDOR(A)
SEGÚN DISTRITO ADMINISTRATIVO Y ELECTORAL, ELECCIONES MUNICIPALES FEBRERO 2016**

DISTRITO ADMINISTRATIVO Y ELECTORAL	JUNTAS	ELECTORADO	VOTOS RECIBIDOS														VOTOS NULOS	VOTOS BLANCOS
			TOTAL GENERAL	VOTOS POR PARTIDO														
				TOTAL	ACCIÓN CIUDADANA	AUTÉNTICO LIMONENSE	DE LOS TRABAJADORES	FRENTE AMPLIO	LIBERACIÓN NACIONAL	LIMÓN INDEPENDIENTE	MOVIMIENTO LIBERTARIO	RECUPERANDO VALORES	RENOVACIÓN COSTARRICENSE	REPUBLICANO SOCIAL CRISTIANO	UNIDAD SOCIAL CRISTIANA			
SAN RAFAEL	1	325	197	188	1	68	-	-	6	5	-	6	18	3	81	7	2	
PANDORA ESTE (LA PLÁSTICA)	1	556	313	289	1	96	3	22	16	8	4	6	28	32	73	14	10	
GUARIA	2	1 170	578	544	1	222	-	3	41	21	28	16	45	22	145	18	16	
ALTO CWEN	1	373	169	147	1	109	-	1	1	5	2	7	-	-	21	11	11	
XIQIARI	1	544	103	90	-	67	-	-	22	-	-	-	-	1	-	8	5	
SINOLI	1	170	67	61	-	58	-	-	-	-	-	1	-	-	2	6	-	
CONCEPCIÓN	1	530	299	285	-	224	2	1	6	2	1	15	8	2	24	10	4	
ALMIRANTE	1	319	119	104	1	34	-	-	53	1	1	1	-	11	2	6	9	
GAVILAN (SHICALARBATA)	1	594	269	236	2	81	-	1	10	3	5	85	34	2	13	24	9	
JAKKÜE (SITIO HILDA PARTE ESTE)	1	40	11	10	-	3	-	-	7	-	-	-	-	-	-	1	-	
DISTRITO 3 RÍO BLANCO	13	5 411	2 155	2 050	42	545	3	48	378	35	45	21	69	130	734	90	15	
LIVERPOOL	5	2 913	1 064	1 012	20	328	1	30	117	21	10	7	33	68	377	44	8	
RÍO BLANCO	2	781	414	400	6	48	1	10	125	1	25	8	13	10	153	14	-	
BRISAS DE VERAGUA	1	146	69	59	2	16	-	-	5	2	2	-	7	6	19	8	2	
BÚFALO	1	674	250	242	7	68	1	4	31	5	5	3	3	6	109	7	1	
SANTA RITA	1	224	106	101	2	21	-	-	22	2	2	2	11	-	39	5	-	
C.P. RÍO BLANCO (SANDOVAL)	2	647	229	213	5	47	-	4	78	3	1	1	2	36	36	12	4	
LOMA LINDA	1	26	23	23	-	17	-	-	-	1	-	-	-	4	1	-	-	
DISTRITO 4 MATAMA	11	4 927	2 183	2 098	20	800	3	31	225	25	39	20	81	81	773	68	17	
LA BOMBA	2	938	499	486	5	215	1	2	41	4	1	3	10	19	185	12	1	
WESTFALIA	1	198	80	75	1	32	1	2	2	2	-	-	6	-	29	2	3	
BANANITO NORTE	2	986	430	411	5	116	-	7	49	4	15	6	32	24	153	15	4	
BEVERLEY	2	1 246	484	464	3	205	1	6	51	6	8	7	14	15	148	19	1	
AGUAS ZARCAS	1	297	173	168	1	55	-	-	18	3	-	3	1	2	85	3	2	
DONDONIA	1	252	122	115	-	23	-	2	25	-	-	-	1	7	57	5	2	
RÍO BANANO	2	1 010	395	379	5	154	-	12	39	6	15	1	17	14	116	12	4	

Fuente: Tribunal Supremo de Elecciones.

**CUADRO 3.85 CANTÓN POCOCÍ: JUNTAS, ELECTORADO, VOTOS POR PARTIDO, NULOS Y BLANCOS, PARA REGIDOR(A)
SEGÚN DISTRITO ADMINISTRATIVO Y ELECTORAL, ELECCIONES MUNICIPALES FEBRERO 2016**

DISTRITO ADMINISTRATIVO Y ELECTORAL	JUNTAS	ELECTORADO	VOTOS RECIBIDOS													VOTOS NULOS	VOTOS BLANCOS
			TOTAL GENERAL	VOTOS POR PARTIDO													
				TOTAL	ACCESIBILIDAD SIN EXCLUSIÓN	ACCIÓN CIUDADANA	DE LOS TRABAJADORES	FRENTE AMPLIO	LIBERACIÓN NACIONAL	MOVIMIENTO LIBERTARIO	NUEVA GENERACIÓN	RENOVACIÓN COSTARRICENSE	REPUBLICANO SOCIAL CRISTIANO	UNIDAD SOCIAL CRISTIANA			
CANTÓN POCOCÍ	150	87 921	29 344	28 230	616	1 849	159	2 122	7 207	3 560	360	6 469	2 315	3 573	883	231	
DISTRITO 1 GUÁPILES	31	22 375	7 444	7 224	132	581	28	487	1 791	1 164	145	817	897	1 182	169	51	
GUÁPILES	17	13 861	4 684	4 558	82	401	22	319	1 148	728	118	473	501	766	100	26	
FLORES (UNIÓN)	1	594	169	163	2	4	1	13	75	7	-	11	35	15	5	1	
DIAMANTES	5	3 337	1 248	1 207	20	111	1	75	234	225	12	148	190	191	31	10	
LA MARINA	1	659	147	142	5	9	1	7	40	10	9	32	14	15	3	2	
BELLA VISTA	1	601	214	205	7	9	-	9	32	1	-	29	81	37	3	6	
H.A. GUÁPILES	1	39	25	24	-	1	-	-	15	1	-	1	3	3	-	1	
TORO AMARILLO	5	3 284	957	925	16	46	3	64	247	192	6	123	73	155	27	5	
DISTRITO 2 JIMÉNEZ	13	7 373	2 801	2 706	112	192	10	272	788	379	15	286	231	421	78	17	
JIMÉNEZ	6	3 852	1 384	1 345	72	80	9	75	366	191	7	145	172	228	28	11	
ANITA GRANDE	2	985	460	443	6	17	1	72	189	30	3	9	26	90	12	5	
SUERRE	2	1 158	483	464	16	32	-	88	118	115	2	17	22	54	19	-	
BUENOS AIRES	1	349	108	105	2	14	-	8	27	14	2	7	5	26	3	-	
SAN MARTIN	2	1 029	366	349	16	49	-	29	88	29	1	108	6	23	16	1	
DISTRITO 3 RITA	29	16 212	5 585	5 327	120	267	47	464	1 249	564	103	1 483	364	666	210	48	
LAS PALMITAS	2	1 337	536	497	11	6	1	20	91	7	3	303	26	29	32	7	
RITA	8	5 103	1 887	1 826	17	78	15	226	506	191	79	113	221	380	50	11	
SAN PEDRO	3	1 667	554	519	12	55	1	10	80	22	3	298	19	19	28	7	
LAS MERCEDES (NÁJERA)	2	1 067	355	337	11	14	22	25	57	47	4	87	37	33	15	3	
TICABÁN	3	1 512	337	327	2	26	3	38	130	69	3	33	9	14	9	1	
LA TERESA	2	1 226	394	375	10	12	2	21	97	42	1	90	6	94	17	2	

**CUADRO 3.85 CANTÓN POCOCÍ: JUNTAS, ELECTORADO, VOTOS POR PARTIDO, NULOS Y BLANCOS, PARA REGIDOR(A)
SEGÚN DISTRITO ADMINISTRATIVO Y ELECTORAL, ELECCIONES MUNICIPALES FEBRERO 2016**

DISTRITO ADMINISTRATIVO Y ELECTORAL	JUNTAS	ELECTORADO	VOTOS RECIBIDOS													
			TOTAL GENERAL	VOTOS POR PARTIDO											VOTOS NULOS	VOTOS BLANCOS
				TOTAL	ACCESIBILIDAD SIN EXCLUSIÓN	ACCIÓN CIUDADANA	DE LOS TRABAJADORES	FRENTE AMPLIO	LIBERACIÓN NACIONAL	MOVIMIENTO LIBERTARIO	NUEVA GENERACIÓN	RENOVACIÓN COSTARRICENSE	REPUBLICANO SOCIAL CRISTIANO	UNIDAD SOCIAL CRISTIANA		
PRIMAVERA	1	695	251	238	7	21	1	5	34	4	1	163	1	1	12	1
SANTA ROSA	1	436	231	224	6	9	-	10	32	59	1	90	1	16	5	2
PATIO SAN CRISTÓBAL	1	452	141	135	29	-	-	8	30	5	-	25	2	36	5	1
CEDRAL	1	296	129	126	3	2	-	32	30	1	1	48	6	3	3	-
SECTOR 8 (SAN GERARDO)	2	1 340	398	367	7	32	1	62	61	94	-	54	34	22	22	9
CARLOTA	1	233	84	80	3	7	1	3	11	-	-	48	1	6	4	-
SAN FRANCISCO DE CAÑO SECO	1	247	86	83	-	-	-	-	20	1	-	57	-	5	3	-
PORVENIR	1	601	202	193	2	5	-	4	70	22	7	74	1	8	5	4
DISTRITO 4 ROXANA	20	10 234	3 173	3 025	56	190	22	223	1 150	280	17	482	188	417	112	36
LA CURIA (BUENOS AIRES)	1	191	56	56	-	1	-	16	15	9	-	7	-	8	-	-
ROXANA	6	3 861	1 166	1 107	22	95	16	67	361	84	12	88	104	258	42	17
LA MARAVILLA	2	804	222	204	5	30	1	7	79	5	-	64	8	5	15	3
CRUCE DE ROXANA (CRUCE DE ANABÁN)	1	365	105	100	2	6	1	4	28	5	-	38	5	11	2	3
SAN ANTONIO (EL HUMO)	4	2 379	851	820	12	13	1	57	456	70	1	110	51	49	26	5
C.P. ROXANA (MÓDULOS A-B-C)	1	527	103	97	1	5	-	25	35	8	1	2	8	12	4	2
LA FORTUNA	1	138	61	61	1	5	-	2	27	6	1	17	1	1	-	-
LLANO BONITO	3	1 541	507	483	13	25	2	26	112	88	1	153	5	58	21	3
C.P. ROXANA (MÓDULOS D-E)	1	428	102	97	-	10	1	19	37	5	1	3	6	15	2	3
DISTRITO 5 CARIARI	42	23 929	7 475	7 199	154	352	43	487	1 569	788	70	2 637	523	576	226	50
CAMPO KENNEDY	13	8 671	2 813	2 719	53	145	16	178	448	386	16	1 077	192	208	79	15
BANAMOLA	3	1 442	485	463	4	8	3	9	87	74	26	157	46	49	19	3
CAMPO CINCO (SEMILLERO)	5	3 117	901	869	18	63	4	36	145	51	2	437	53	60	31	1
LOS ÁNGELES	3	1 456	483	472	18	15	1	57	74	16	13	209	33	36	8	3
CAMPO DOS	2	766	296	284	2	19	3	49	35	8	-	97	55	16	9	3
CUATRO ESQUINAS	3	1 552	463	452	11	13	1	24	219	11	1	132	11	29	7	4
EL CEIBO	1	351	133	124	4	2	1	6	49	9	4	43	1	5	8	1

**CUADRO 3.85 CANTÓN POCOCÍ: JUNTAS, ELECTORADO, VOTOS POR PARTIDO, NULOS Y BLANCOS, PARA REGIDOR(A)
SEGÚN DISTRITO ADMINISTRATIVO Y ELECTORAL, ELECCIONES MUNICIPALES FEBRERO 2016**

DISTRITO ADMINISTRATIVO Y ELECTORAL	JUNTAS	ELECTORADO	VOTOS RECIBIDOS													VOTOS NULOS	VOTOS BLANCOS
			TOTAL GENERAL	VOTOS POR PARTIDO													
				TOTAL	ACCESIBILIDAD SIN EXCLUSIÓN	ACCIÓN CIUDADANA	DE LOS TRABAJADORES	FRENTE AMPLIO	LIBERACIÓN NACIONAL	MOVIMIENTO LIBERTARIO	NUEVA GENERACIÓN	RENOVACIÓN COSTARRICENSE	REPUBLICANO SOCIAL CRISTIANO	UNIDAD SOCIAL CRISTIANA			
ASTÚA Y PIRIE	6	3 699	995	955	28	51	10	62	306	87	6	248	95	62	31	9	
PROGRESO	5	2 847	884	842	14	36	4	66	193	145	2	237	36	109	34	8	
H.A. CARIARI	1	28	22	19	2	-	-	-	13	1	-	-	1	2	-	3	
DISTRITO 6 COLORADO	4	1 606	499	470	2	118	-	23	163	48	-	39	2	75	18	11	
BARRA DEL COLORADO	1	422	139	132	1	2	-	10	30	11	-	8	-	70	5	2	
BOCA TORTUGUERO	1	571	145	139	1	46	-	4	35	37	-	15	-	1	6	-	
SAN GERARDO	1	513	183	171	-	70	-	9	85	-	-	1	2	4	7	5	
LINDA VISTA	1	100	32	28	-	-	-	-	13	-	-	15	-	-	-	4	
DISTRITO 7 LA COLONIA	11	6 192	2 367	2 279	40	149	9	166	497	337	10	725	110	236	70	18	
SAN RAFAEL	6	3 632	1 498	1 452	23	124	8	103	326	236	6	397	87	142	36	10	
CASCADAS	3	1 809	538	516	9	19	-	38	125	88	4	166	15	52	17	5	
SAN BOSCO	2	751	331	311	8	6	1	25	46	13	-	162	8	42	17	3	

Fuente: Tribunal Supremo de Elecciones.

**CUADRO 3.86 CANTÓN SIQUIRRES: JUNTAS, ELECTORADO, VOTOS POR PARTIDO, NULOS Y BLANCOS, PARA REGIDOR(A)
SEGÚN DISTRITO ADMINISTRATIVO Y ELECTORAL, ELECCIONES MUNICIPALES FEBRERO 2016**

DISTRITO ADMINISTRATIVO Y ELECTORAL	JUNTAS	ELECTORADO	VOTOS RECIBIDOS															VOTOS NULOS	VOTOS BLANCOS
			TOTAL GENERAL	VOTOS POR PARTIDO															
				TOTAL	ACCESIBILIDAD SIN EXCLUSIÓN	ACCIÓN CANTONAL SIQUIRRES INDEPENDIENTE	ACCIÓN CIUDADANA	AUTÉNTICO SIQUIRREÑO	FRENTE AMPLIO	LIBERACIÓN NACIONAL	MOVIMIENTO LIBERTARIO	NUEVA GENERACIÓN	RECUPERANDO VALORES	RENOVACIÓN COSTARRICENSE	REPUBLICANO SOCIAL CRISTIANO	UNIDAD SOCIAL CRISTIANA			
CANTÓN SIQUIRRES	76	38 953	14 866	14 314	1 205	377	816	2 457	882	3 930	575	440	465	1 240	237	1 690	436	116	
DISTRITO 1 SIQUIRRES	39	22 373	8 317	8 022	740	308	263	1 576	607	2 347	187	267	370	529	152	676	241	54	
SIQUIRRES	11	7 971	3 097	2 990	361	144	93	486	260	991	65	107	48	171	74	190	87	20	
SANTO DOMINGO (PUEBLO NUEVO)	2	1 233	396	377	18	2	6	79	19	47	12	18	19	12	15	130	17	2	
SAN ALBERTO NUEVO	1	475	146	141	5	9	4	7	9	19	4	2	48	24	-	10	3	2	
SAN ALEJO-SANTA MARTA	2	787	252	240	32	38	4	17	28	72	1	2	-	2	2	42	10	2	
EL COCO	1	658	265	258	43	22	6	10	66	78	1	8	-	18	1	5	7	-	
IMPERIO	2	962	331	320	11	2	39	79	15	38	1	20	71	16	2	26	7	4	
INDIANA TRES	2	788	335	322	17	2	15	128	17	37	-	29	16	33	5	23	13	-	
BOCA DE PARISMINA	1	275	107	95	2	-	7	16	1	30	10	-	8	-	21	-	12	-	
MARYLAND	2	947	286	275	8	6	10	90	47	29	8	6	43	14	2	12	6	5	
GUAYACÁN	1	212	96	94	7	3	11	1	-	50	-	-	1	6	1	14	1	1	
LUCHA	1	206	118	117	7	12	3	1	18	2	1	6	63	4	-	-	-	1	
BANACOL (LA ESPERANZA)	1	103	30	29	4	-	-	-	1	7	-	3	3	9	-	2	1	-	
COCAL	1	720	263	245	50	2	4	31	6	59	36	8	18	15	1	15	16	2	
SAN MARTIN	11	7 036	2 595	2 519	175	66	61	631	120	888	48	58	32	205	28	207	61	15	
DISTRITO 2 PACUARITO	11	5 022	1 923	1 821	144	17	111	505	127	334	196	44	26	135	27	155	80	22	
PACUARITO	1	700	288	277	5	1	4	109	3	28	6	3	-	11	17	90	7	4	
CIMARRONES	3	1 599	577	547	32	4	8	114	25	149	89	11	6	73	2	34	24	6	
PERLA	2	802	328	318	33	-	21	174	7	18	3	18	3	31	4	6	10	-	
MADRE DE DIOS	1	260	106	101	1	3	13	8	14	10	48	-	-	-	2	2	5	-	
SAN CARLOS	1	604	257	236	13	-	15	50	73	30	16	7	16	2	-	14	16	5	
FREEMAN	1	446	111	106	21	-	3	32	1	29	2	4	-	10	1	3	3	2	

**CUADRO 3.86 CANTÓN SIQUIRRES: JUNTAS, ELECTORADO, VOTOS POR PARTIDO, NULOS Y BLANCOS, PARA REGIDOR(A)
SEGÚN DISTRITO ADMINISTRATIVO Y ELECTORAL, ELECCIONES MUNICIPALES FEBRERO 2016**

DISTRITO ADMINISTRATIVO Y ELECTORAL	JUNTAS	ELECTORADO	VOTOS RECIBIDOS														VOTOS NULOS	VOTOS BLANCOS
			TOTAL GENERAL	VOTOS POR PARTIDO														
				TOTAL	ACCESIBILIDAD SIN EXCLUSIÓN	ACCIÓN CANTONAL SIQUIRRES INDEPENDIENTE	ACCIÓN CIUDADANA	AUTÉNTICO SIQUIRREÑO	FRENTE AMPLIO	LIBERACIÓN NACIONAL	MOVIMIENTO LIBERTARIO	NUEVA GENERACIÓN	RECUPERANDO VALORES	RENOVACIÓN COSTARRICENSE	REPUBLICANO SOCIAL CRISTIANO	UNIDAD SOCIAL CRISTIANA		
CULTIVEZ	1	492	204	189	34	9	24	12	4	59	32	1	1	8	1	4	12	3
ALTO LAS BRISAS DE PACUARITO	1	119	52	47	5	-	23	6	-	11	-	-	-	-	-	2	3	2
DISTRITO 3 FLORIDA	5	1 386	661	634	43	5	135	13	7	159	4	27	9	64	3	165	22	5
FLORIDA	2	997	503	481	9	2	104	12	6	119	4	21	4	57	3	140	20	2
SAN ANTONIO	1	214	88	86	34	2	17	-	1	15	-	1	5	7	-	4	1	1
SAN JOSÉ O BAJOS DE PASCUA (ESTACIÓN)	1	93	22	19	-	1	5	1	-	4	-	-	-	-	-	8	1	2
SAN ISIDRO O ALTOS DE PASCUA	1	82	48	48	-	-	9	-	-	21	-	5	-	-	-	13	-	-
DISTRITO 4 GERMANIA	5	2 078	825	793	115	15	71	67	16	164	13	29	4	199	33	67	25	7
MILANO O NEGUEV	1	468	202	192	76	6	28	2	-	13	-	4	-	27	28	8	9	1
GERMANIA	2	740	309	295	10	3	12	27	2	48	7	1	1	164	3	17	9	5
HEREDIANA	2	870	314	306	29	6	31	38	14	103	6	24	3	8	2	42	7	1
DISTRITO 5 EL CAIRO	9	4 399	1 609	1 561	111	22	124	175	79	351	152	64	31	173	8	271	35	13
EL CAIRO	6	3 602	1 308	1 271	95	11	114	140	47	302	115	55	26	147	8	211	27	10
SEIS AMIGOS	1	197	68	64	1	5	3	6	11	12	2	9	-	8	-	7	4	-
EL PEJE	1	512	201	195	12	1	6	26	21	36	33	-	5	17	-	38	3	3
BELLAVISTA	1	88	32	31	3	5	1	3	-	1	2	-	-	1	-	15	1	-
DISTRITO 6 ALEGRÍA	7	3 695	1 531	1 483	52	10	112	121	46	575	23	9	25	140	14	356	33	15
ALEGRÍA	3	1 453	597	584	25	2	51	17	13	276	5	6	6	54	3	126	7	6
ALTO HEREDIANA (SAN ISIDRO)	3	1 777	737	707	23	4	53	76	28	235	17	2	18	56	8	187	23	7
PORTÓN IBERIA	1	465	197	192	4	4	8	28	5	64	1	1	1	30	3	43	3	2

Fuente: Tribunal Supremo de Elecciones.

**CUADRO 3.87 CANTÓN TALAMANCA: JUNTAS, ELECTORADO, VOTOS POR PARTIDO, NULOS Y BLANCOS, PARA REGIDOR(A)
SEGÚN DISTRITO ADMINISTRATIVO Y ELECTORAL, ELECCIONES MUNICIPALES FEBRERO 2016**

DISTRITO ADMINISTRATIVO Y ELECTORAL	JUNTAS	ELECTORADO	VOTOS RECIBIDOS										VOTOS NULOS	VOTOS BLANCOS
			TOTAL GENERAL	VOTOS POR PARTIDO						RENOVACIÓN COSTARRICENSE	REPUBLICANO SOCIAL CRISTIANO	UNIDAD SOCIAL CRISTIANA		
				TOTAL	ACCIÓN CIUDADANA	FRENTE AMPLIO	LIBERACIÓN NACIONAL	MOVIMIENTO LIBERTARIO	LIBERACIÓN NACIONAL					
CANTÓN TALAMANCA	38	19 165	9 195	8 801	216	681	2 258	1 768	279	700	2 899	269	125	
DISTRITO 1 BRATSI	10	5 363	2 660	2 550	104	149	744	382	115	166	890	69	41	
BRATSI (BAMBÚ O DON DIEGO)	1	425	201	190	4	7	62	31	3	3	80	9	2	
BRIBRÍ (FIELDS)	4	2 805	1 484	1 426	66	61	383	211	78	73	554	37	21	
SHIROLES (XIROLES)	3	1 818	823	789	18	76	244	128	32	72	219	20	14	
SIBUJÚ	1	295	139	133	15	5	52	5	2	18	36	2	4	
H.A. SANTA LUISA	1	20	13	12	1	-	3	7	-	-	1	1	-	
DISTRITO 2 SIXAOLA	8	4 262	2 014	1 937	31	136	370	373	93	106	828	60	17	
SIXAOLA	2	1 274	494	472	16	18	89	121	11	52	165	19	3	
PARÁISO	2	1 366	685	661	7	83	77	122	21	22	329	17	7	
GANDOCA	1	191	122	112	1	16	35	14	1	6	39	8	2	
DAYTONIA	1	559	275	264	2	12	41	54	32	2	121	7	4	
MARGARITA	2	872	438	428	5	7	128	62	28	24	174	9	1	
DISTRITO 3 CAHUITA	10	5 154	2 437	2 330	30	152	782	738	52	249	327	78	29	
CAHUITA	2	997	408	390	2	21	133	65	3	71	95	13	5	
PUERTO VIEJO	2	1 385	516	490	9	57	164	105	19	65	71	18	8	
MANZANILLO	1	300	154	152	1	7	22	110	1	2	9	2	-	
HOME CREEK	3	1 773	963	922	10	28	343	307	26	90	118	33	8	
DINDIRÍ O CARBÓN DOS	1	128	88	86	2	1	27	53	-	1	2	1	1	
BORDÓN	1	571	308	290	6	38	93	98	3	20	32	11	7	

**CUADRO 3.87 CANTÓN TALAMANCA: JUNTAS, ELECTORADO, VOTOS POR PARTIDO, NULOS Y BLANCOS, PARA REGIDOR(A)
SEGÚN DISTRITO ADMINISTRATIVO Y ELECTORAL, ELECCIONES MUNICIPALES FEBRERO 2016**

DISTRITO ADMINISTRATIVO Y ELECTORAL	JUNTAS	ELECTORADO	VOTOS RECIBIDOS										
			TOTAL GENERAL	VOTOS POR PARTIDO						VOTOS NULOS	VOTOS BLANCOS		
				TOTAL	ACCIÓN CIUDADANA	FRENTE AMPLIO	LIBERACIÓN NACIONAL	MOVIMIENTO LIBERTARIO	RENOVACIÓN COSTARRICENSE			REPUBLICANO SOCIAL CRISTIANO	UNIDAD SOCIAL CRISTIANA
DISTRITO 4 TELIRE	10	4 386	2 084	1 984	51	244	362	275	19	179	854	62	38
AMUBRI	3	1 812	892	844	22	154	250	73	14	60	271	35	13
COROMA (COLOQCHA)	1	394	228	226	7	19	11	53	-	20	116	2	-
KATSI	1	613	214	206	13	17	31	52	2	2	89	2	6
SEPEQUE	2	972	538	507	4	38	54	42	1	18	350	13	18
TELIRE (BLEY)	1	213	71	68	1	-	-	1	1	57	8	3	-
YORKIN	1	209	108	106	4	15	12	53	-	6	16	1	1
JAKCATACLA (MESA DE PIEDRA)	1	173	33	27	-	1	4	1	1	16	4	6	-

Fuente: Tribunal Supremo de Elecciones.

**CUADRO 3.88 CANTÓN MATINA: JUNTAS, ELECTORADO, VOTOS POR PARTIDO, NULOS Y BLANCOS, PARA REGIDOR(A)
SEGÚN DISTRITO ADMINISTRATIVO Y ELECTORAL, ELECCIONES MUNICIPALES FEBRERO 2016**

DISTRITO ADMINISTRATIVO Y ELECTORAL	JUNTAS	ELECTORADO	VOTOS RECIBIDOS												VOTOS NULOS	VOTOS BLANCOS
			TOTAL GENERAL	VOTOS POR PARTIDO												
				TOTAL	ACCESIBILIDAD SIN EXCLUSIÓN	ACCIÓN CIUDADANA	FRENTE AMPLIO	LIBERACIÓN NACIONAL	MOVIMIENTO LIBERTARIO	RECUPERANDO VALORES	RENOVACIÓN COSTARRICENSE	REPUBLICANO SOCIAL CRISTIANO	UNIDAD SOCIAL CRISTIANA			
CANTÓN MATINA	39	20 908	10 635	10 167	374	906	284	2 959	233	48	1 364	1 738	2 261	379	89	
DISTRITO 1 MATINA	11	5 033	2 633	2 481	260	214	98	788	103	14	310	390	304	123	29	
MATINA	3	2 077	1 103	1 033	210	94	74	293	11	3	108	134	106	57	13	
CORINA	1	514	217	206	1	21	1	74	8	-	29	62	10	9	2	
BRISTOL	1	459	313	295	3	18	1	110	57	-	64	38	4	16	2	
SAN MIGUEL	1	368	182	175	2	13	7	41	2	4	15	25	66	6	1	
LÍNEA B	2	845	402	383	15	36	13	135	10	3	53	52	66	16	3	
CUATRO MILLAS	1	279	161	149	29	11	1	58	-	1	6	28	15	9	3	
PALMERA (CATSAQIBI)	1	237	93	83	-	10	-	23	1	1	6	30	12	6	4	
ESPERANZA	1	254	162	157	-	11	1	54	14	2	29	21	25	4	1	
DISTRITO 2 BATÁN	19	10 447	5 172	4 954	91	532	157	1 258	75	16	641	923	1 261	181	37	
BATÁN	10	6 766	3 274	3 148	63	276	112	759	43	8	488	642	757	112	14	
LUZÓN	2	732	379	364	8	27	11	102	2	-	42	73	99	11	4	
VEINTIOCHO MILLAS O WALDEK	2	882	416	382	3	174	4	80	14	2	9	49	47	31	3	
SAHARA	1	646	343	334	6	29	9	154	9	3	18	66	40	5	4	
SANTA MARTA	2	782	469	448	2	4	6	90	2	3	43	53	245	13	8	
ESPAVEL (VEGAS)	1	308	125	121	3	12	12	32	2	-	14	22	24	3	1	
BARBILLA NORTE	1	331	166	157	6	10	3	41	3	-	27	18	49	6	3	
DISTRITO 3 CARRANDI	9	5 428	2 830	2 732	23	160	29	913	55	18	413	425	696	75	23	
ZENT	2	1 283	653	629	5	93	3	129	5	4	170	91	129	21	3	
ESTRADA	2	1 086	550	529	3	12	8	174	10	12	32	64	214	13	8	
CUBA	4	2 462	1 260	1 223	14	43	5	403	36	-	178	227	317	26	11	
SANTA MARÍA	1	597	367	351	1	12	13	207	4	2	33	43	36	15	1	

Fuente: Tribunal Supremo de Elecciones.

**CUADRO 3.89 CANTÓN GUÁCIMO: JUNTAS, ELECTORADO, VOTOS POR PARTIDO, NULOS Y BLANCOS, PARA REGIDOR(A)
SEGÚN DISTRITO ADMINISTRATIVO Y ELECTORAL, ELECCIONES MUNICIPALES FEBRERO 2016**

DISTRITO ADMINISTRATIVO Y ELECTORAL	JUNTAS	ELECTORADO	VOTOS RECIBIDOS										VOTOS NULOS	VOTOS BLANCOS
			TOTAL GENERAL	VOTOS POR PARTIDO										
				TOTAL	ACCIÓN CIUDADANA	FRENTE AMPLIO	LIBERACIÓN NACIONAL	MOVIMIENTO LIBERTARIO	RECUPERANDO VALORES	RENOVACIÓN COSTARRICENSE	REPUBLICANO SOCIAL CRISTIANO	UNIDAD SOCIAL CRISTIANA		
CANTÓN GUÁCIMO	49	27 679	9 564	9 258	1 607	804	3 353	147	943	468	173	1 763	215	91
DISTRITO 1 GUÁCIMO	22	12 540	4 186	4 053	774	302	1 408	63	360	174	55	917	88	45
GUÁCIMO	14	9 238	2 980	2 893	536	226	960	44	276	150	38	663	61	26
HOGAR	1	709	222	209	36	9	95	6	7	2	1	53	8	5
BOSQUE	2	872	308	293	69	8	91	1	25	7	2	90	9	6
PARISMINA	1	627	277	270	72	24	92	2	23	6	9	42	6	1
SAN LUIS	2	938	295	284	58	31	98	8	28	6	5	50	4	7
LAS COLINAS	1	140	90	90	3	3	63	2	1	3	-	15	-	-
H.A. DAVID GARRO	1	16	14	14	-	1	9	-	-	-	-	4	-	-
DISTRITO 2 MERCEDES	2	854	350	341	36	12	160	1	35	4	4	89	4	5
IROQUOIS	2	854	350	341	36	12	160	1	35	4	4	89	4	5
DISTRITO 3 POCORA	8	4 391	1 648	1 587	65	111	736	7	261	102	26	279	48	13
POCORA PARTE NORTE	4	2 442	957	920	39	88	445	5	107	62	15	159	27	10
OJO DE AGUA O SAN GERARDO (DESTIERRO)	1	47	17	17	-	-	17	-	-	-	-	-	-	-
POCORA PARTE SUR	2	1 399	477	457	20	14	197	-	132	25	7	62	17	3
ARGENTINA	1	503	197	193	6	9	77	2	22	15	4	58	4	-
DISTRITO 4 RÍO JIMÉNEZ	10	6 070	2 083	2 030	419	183	665	64	154	169	72	304	38	15
RÍO JIMÉNEZ (BALSAVILLE)	7	4 393	1 323	1 285	285	86	345	60	126	54	69	260	29	9
SANTA ROSA	2	1 035	473	464	104	81	137	1	10	108	3	20	5	4
LOS ÁNGELES	1	642	287	281	30	16	183	3	18	7	-	24	4	2
DISTRITO 5 DUACARÍ	7	3 824	1 297	1 247	313	196	384	12	133	19	16	174	37	13
VILLAFRANCA	3	1 608	499	476	37	146	143	9	48	8	5	80	20	3
PUEBLO NUEVO O ZANCUDO	1	653	204	199	11	7	92	1	16	2	2	68	2	3
LIMBO	3	1 563	594	572	265	43	149	2	69	9	9	26	15	7

Fuente: Tribunal Supremo de Elecciones.

CAPÍTULO IV

Elecciones para síndico(a) y concejala(a)

**CUADRO 4.1 COSTA RICA: JUNTAS, ELECTORADO, VOTOS POR PARTIDO, NULOS Y BLANCOS PARA SÍNDICO(A) Y CONCEJAL(A)
POR PROVINCIA, ELECCIONES MUNICIPALES FEBRERO 2016**

JUNTAS, ELECTORADO, VOTOS POR PARTIDO, NULOS Y BLANCOS	TOTAL	PROVINCIA						
		SAN JOSÉ	ALAJUELA	CARTAGO	HEREDIA	GUANACASTE	PUNTARENAS	LIMÓN
JUNTAS	5 629	1 766	1 102	629	511	502	647	472
ELECTORADO	3 178 538	1 088 410	604 513	374 203	319 684	231 108	299 232	261 388
VOTOS RECIBIDOS	1 125 259	329 551	229 640	137 008	111 190	101 812	115 976	100 082
VOTOS POR PARTIDO	1 094 601	322 428	223 739	132 639	108 785	98 722	112 204	96 084
ACCESIBILIDAD SIN EXCLUSIÓN	20 631	5 315	3 229	6 989	-	2 240	974	1 884
ACCIÓN CANTONAL SIQUIRRES INDEPENDIENTE	418	-	-	-	-	-	-	418
ACCIÓN CIUDADANA	128 786	32 873	31 848	16 327	12 793	14 125	15 168	5 652
ACUERDO DE ALIANZA DE QUEPOS	447	-	-	-	-	-	447	-
ALIANZA CRISTIANA SANTANEÑA	336	336	-	-	-	-	-	-
ALIANZA DEMÓCRATA CRISTIANA	12 132	-	-	12 132	-	-	-	-
ALIANZA POR PALMARES	2 736	-	2 736	-	-	-	-	-
ALIANZA POR SAN JOSÉ	18 798	18 798	-	-	-	-	-	-
ALIANZA SANCARLEÑA	1 142	-	1 142	-	-	-	-	-
ALIANZA SOCIAL POR LA UNIÓN	2 912	-	-	2 912	-	-	-	-
AUTÉNTICO LABRADOR DE CORONADO	2 983	2 983	-	-	-	-	-	-
AUTÉNTICO LIMONENSE	12 116	-	-	-	-	-	-	12 116
AUTÉNTICO SIQUIRREÑO	2 567	-	-	-	-	-	-	2 567
AUTÓNOMO OROMONTANO	477	-	-	-	-	-	477	-
AVANCE MONTES DE OCA	2 025	2 025	-	-	-	-	-	-
BARVA UNIDA	515	-	-	-	515	-	-	-
COALICIÓN ALIANZA POR BELEN	1 339	-	-	-	1 339	-	-	-
COALICIÓN GENTE MONTES DE OCA	3 886	3 886	-	-	-	-	-	-
COALICIÓN SOMOS TIBÁS	2 603	2 603	-	-	-	-	-	-
COALICIÓN UNIDOS POR GUATUSO	455	-	455	-	-	-	-	-
CURRIDABAT SIGLO XXI	7 222	7 222	-	-	-	-	-	-
DE LOS TRABAJADORES	351	-	269	-	-	-	82	-
DEL SOL	2 324	2 324	-	-	-	-	-	-
DEMÓCRATA	224	224	-	-	-	-	-	-
DESAMPARADOS UNIDO	1 737	1 737	-	-	-	-	-	-
ECOLÓGICO COMUNAL COSTARRICENSE	3 887	3 887	-	-	-	-	-	-
FRENTE AMPLIO	58 798	17 926	8 514	8 070	9 011	5 397	4 224	5 656
FUERZA DEMOCRÁTICA DESAMPARADEÑA	1 356	1 356	-	-	-	-	-	-
FUERZAS UNIDAS PARA EL CAMBIO	641	641	-	-	-	-	-	-
GARABITO ECOLÓGICO	334	-	-	-	-	-	334	-
INDEPENDIENTE ESCAZUCEÑO	1 074	1 074	-	-	-	-	-	-
INTEGRACIÓN NACIONAL	12 175	3 205	642	-	-	5 208	3 120	-
JUSTICIA GENERALLEÑA	2 245	2 245	-	-	-	-	-	-
LIBERACIÓN NACIONAL	338 481	82 901	85 679	41 092	37 969	35 384	33 470	21 986
LIGA RAMONENSE	1 651	-	1 651	-	-	-	-	-
LIMÓN INDEPENDIENTE	501	-	-	-	-	-	-	501

**CUADRO 4.1 COSTA RICA: JUNTAS, ELECTORADO, VOTOS POR PARTIDO, NULOS Y BLANCOS PARA SÍNDICO(A) Y CONCEJAL(A)
POR PROVINCIA, ELECCIONES MUNICIPALES FEBRERO 2016**

JUNTAS, ELECTORADO, VOTOS POR PARTIDO, NULOS Y BLANCOS	TOTAL	PROVINCIA						
		SAN JOSÉ	ALAJUELA	CARTAGO	HEREDIA	GUANACASTE	PUNTARENAS	LIMÓN
MOVIMIENTO AVANCE SANTO DOMINGO	3 127	-	-	-	3 127	-	-	-
MOVIMIENTO LIBERTARIO	39 167	13 236	6 075	3 255	2 372	3 603	3 549	7 077
NUEVA GENERACIÓN	41 476	16 755	9 361	4 071	4 344	4 356	2 044	545
NUEVA MAYORÍA GRIEGA	5 171	-	5 171	-	-	-	-	-
PARRITA INDEPENDIENTE	936	-	-	-	-	-	936	-
PROGRESO COMUNAL DESAMPARADEÑO	629	629	-	-	-	-	-	-
PUEBLO GARABITO	707	-	-	-	-	-	707	-
PURISCALEÑOS DE CORAZÓN	394	394	-	-	-	-	-	-
RECUPERANDO VALORES	1 846	-	-	-	-	-	-	1 846
RENOVACIÓN CARTAGO	3 057	-	-	3 057	-	-	-	-
RENOVACIÓN COSTARRICENSE	32 841	7 031	7 832	158	1 001	673	4 443	11 703
RENOVEMOS ALAJUELA	6 144	-	6 144	-	-	-	-	-
REPUBLICANO SOCIAL CRISTIANO	70 363	20 952	17 191	5 584	6 579	6 107	7 588	6 362
RESCATE CANTONAL LA UNIÓN	3 062	-	-	3 062	-	-	-	-
RESTAURACIÓN NACIONAL	10 083	7 301	1 334	114	818	-	516	-
RESTAURACIÓN PARRITEÑA	401	-	-	-	-	-	401	-
SOLIDARIDAD	1 834	1 834	-	-	-	-	-	-
TODO POR FLORES	1 464	-	-	-	1 464	-	-	-
UNIDAD SOCIAL CRISTIANA	199 225	51 391	34 466	18 814	27 453	21 629	27 701	17 771
UNIÓN GUARQUEÑO	2 450	-	-	2 450	-	-	-	-
VERDE	4 552	-	-	4 552	-	-	-	-
VIVA PUNTARENAS	6 001	-	-	-	-	-	6 001	-
YUNTA PROGRESISTA ESCAZUCEÑA	9 344	9 344	-	-	-	-	-	-
VOTOS NULOS	21 428	4 952	4 147	2 973	1 718	2 169	2 596	2 873
VOTOS BLANCOS	9 252	2 171	1 754	1 396	687	921	1 198	1 125

Fuente: Tribunal Supremo de Elecciones.

**CUADRO 4.2 PROVINCIA SAN JOSÉ: JUNTAS, ELECTORADO, VOTOS POR PARTIDO, NULOS Y BLANCOS, PARA SÍNDICO(A) Y CONCEJAL(A)
POR CANTÓN, ELECCIONES MUNICIPALES FEBRERO 2016**

JUNTAS, ELECTORADO, VOTOS POR PARTIDO, NULOS Y BLANCOS	TOTAL	CANTÓN																			
		SAN JOSÉ	ESCAZÚ	DESAMPARADOS	PURISCAL	TARRAZÚ	ASERRÍ	MORA	GOICOECHEA	SANTA ANA	ALAJUELITA	VÁZQUEZ DE CORONADO	ACOSTA	TIBÁS	MORAVIA	MONTE DE OCA	TURRUBARES	DOTA	CURRIDABAT	PÉREZ ZELEDÓN	LEÓN CORTÉS CASTRO
JUNTAS	1 766	347	66	243	63	25	68	41	133	51	72	76	38	79	59	63	15	13	70	221	23
ELECTORADO	1 088 410	231 211	44 984	156 611	27 437	11 842	41 808	20 264	88 606	32 863	49 065	51 590	16 028	55 707	43 464	41 907	4 484	5 376	47 469	108 664	9 030
VOTOS RECIBIDOS	329 551	61 056	17 494	38 099	10 446	4 627	11 819	8 244	21 494	14 055	14 951	15 659	6 494	13 570	12 590	13 075	2 884	2 965	15 478	40 683	3 868
VOTOS POR PARTIDO	322 428	59 742	17 227	37 295	10 143	4 503	11 523	8 057	20 999	13 806	14 644	15 365	6 344	13 263	12 411	12 873	2 814	2 894	15 177	39 640	3 708
ACCESIBILIDAD SIN EXCLUSIÓN	5 315	-	267	1 058	-	-	-	-	3 609	-	-	-	-	-	-	-	-	-	120	261	-
ACCIÓN CIUDADANA	32 873	3 833	230	2 382	2 052	545	2 567	1 400	1 935	1 721	949	1 697	2 756	-	3 935	-	106	260	1 169	4 455	881
ALIANZA CRISTIANA SANTANEÑA	336	-	-	-	-	-	-	-	-	336	-	-	-	-	-	-	-	-	-	-	-
ALIANZA POR SAN JOSÉ	18 798	18 798	-	-	-	-	-	-	-	-	-	-	-	-	-	-	-	-	-	-	-
AUTÉNTICO LABRADOR DE CORONADO	2 983	-	-	-	-	-	-	-	-	-	-	2 983	-	-	-	-	-	-	-	-	-
AVANCE MONTE DE OCA	2 025	-	-	-	-	-	-	-	-	-	-	-	-	-	-	2 025	-	-	-	-	-
COALICIÓN GENTE MONTE DE OCA	3 886	-	-	-	-	-	-	-	-	-	-	-	-	-	-	3 886	-	-	-	-	-
COALICIÓN SOMOS TIBÁS	2 603	-	-	-	-	-	-	-	-	-	-	-	-	2 603	-	-	-	-	-	-	-
CURRIDABAT SIGLO XXI	7 222	-	-	-	-	-	-	-	-	-	-	-	-	-	-	-	-	-	7 222	-	-
DEL SOL	2 324	-	-	-	-	-	-	-	-	2 324	-	-	-	-	-	-	-	-	-	-	-
DEMÓCRATA	224	-	-	-	-	-	-	-	-	-	-	224	-	-	-	-	-	-	-	-	-
DESAMPARADOS UNIDO	1 737	-	-	1 737	-	-	-	-	-	-	-	-	-	-	-	-	-	-	-	-	-
ECOLÓGICO COMUNAL COSTARRICENSE	3 887	-	-	3 887	-	-	-	-	-	-	-	-	-	-	-	-	-	-	-	-	-
FRENTE AMPLIO	17 926	4 250	825	2 654	367	571	1 602	290	2 381	-	577	998	-	-	925	-	-	262	639	1 585	-
FUERZA DEMOCRÁTICA DESAMPARADEÑA	1 356	-	-	1 356	-	-	-	-	-	-	-	-	-	-	-	-	-	-	-	-	-
FUERZAS UNIDAS PARA EL CAMBIO	641	641	-	-	-	-	-	-	-	-	-	-	-	-	-	-	-	-	-	-	-
INDEPENDIENTE ESCAZUCEÑO	1 074	-	1 074	-	-	-	-	-	-	-	-	-	-	-	-	-	-	-	-	-	-
INTEGRACIÓN NACIONAL	3 205	2 823	-	-	-	-	-	-	-	-	-	-	-	382	-	-	-	-	-	-	-
JUSTICIA GENERALEÑA	2 245	-	-	-	-	-	-	-	-	-	-	-	-	-	-	-	-	-	-	2 245	-
LIBERACIÓN NACIONAL	82 901	11 679	2 343	11 609	3 325	1 159	4 844	1 466	5 482	4 523	1 742	2 655	1 802	4 662	3 032	2 369	1 163	1 978	3 027	11 307	2 734
MOVIMIENTO LIBERTARIO	13 236	2 073	1 525	1 343	226	93	441	173	1 573	1 783	393	332	-	1 139	645	508	15	4	162	715	93
NUEVA GENERACIÓN	16 755	1 381	263	538	301	32	450	3 337	622	299	3 656	-	-	448	1 027	431	1 153	84	144	2 589	-
PROGRESO COMUNAL DESAMPARADEÑO	629	-	-	629	-	-	-	-	-	-	-	-	-	-	-	-	-	-	-	-	-
PURISCALEÑOS DE CORAZÓN	394	-	-	-	394	-	-	-	-	-	-	-	-	-	-	-	-	-	-	-	-
RENOVACIÓN COSTARRICENSE	7 031	1 139	199	846	-	-	-	-	-	284	3 152	-	-	753	401	-	-	-	257	-	-
REPUBLICANO SOCIAL CRISTIANO	20 952	4 163	535	3 429	-	883	-	27	1 323	1 008	999	5 488	-	923	-	-	-	-	558	1 616	-
RESTAURACIÓN NACIONAL	7 301	239	-	1 858	-	-	-	-	-	-	-	-	-	-	299	1 880	-	-	481	2 544	-
SOLIDARIDAD	1 834	1 834	-	-	-	-	-	-	-	-	-	-	-	-	-	-	-	-	-	-	-
UNIDAD SOCIAL CRISTIANA	51 391	6 889	622	3 969	3 478	1 220	1 619	1 364	4 074	1 528	3 176	988	1 786	2 353	2 147	1 774	377	306	1 398	12 323	-
YUNTA PROGRESISTA ESCAZUCEÑA	9 344	-	9 344	-	-	-	-	-	-	-	-	-	-	-	-	-	-	-	-	-	-
VOTOS NULOS	4 952	993	201	543	181	78	191	138	335	159	244	239	99	234	138	157	30	33	207	684	68
VOTOS BLANCOS	2 171	321	66	261	122	46	105	49	160	90	63	55	51	73	41	45	40	38	94	359	92

Fuente: Tribunal Supremo de Elecciones.

**CUADRO 4.3 PROVINCIA ALAJUELA: JUNTAS, ELECTORADO, VOTOS POR PARTIDO, NULOS Y BLANCOS, PARA SÍNDICO(A) Y CONCEJAL(A)
POR CANTÓN, ELECCIONES MUNICIPALES FEBRERO 2016**

JUNTAS, ELECTORADO, VOTOS POR PARTIDO, NULOS Y BLANCOS	TOTAL	CANTÓN														
		ALAJUELA	SAN RAMÓN	GRECIA	SAN MATEO	ATENAS	NARANJO	PALMARES	POÁS	OROTINA	SAN CARLOS	ZARCERO	VALVERDE VEGA	UPALA	LOS CHILES	GUATUSO
JUNTAS	1 102	312	113	104	11	35	57	47	36	28	200	21	27	60	28	23
ELECTORADO	604 513	193 969	60 760	57 118	4 365	19 660	30 801	28 150	20 802	14 761	102 934	8 802	14 208	26 575	11 212	10 396
VOTOS RECIBIDOS	229 640	56 895	22 588	21 519	2 703	9 646	13 064	12 697	9 017	6 464	42 808	4 773	6 769	11 071	4 856	4 770
VOTOS POR PARTIDO	223 739	55 549	21 833	21 017	2 636	9 418	12 698	12 335	8 774	6 362	41 742	4 667	6 647	10 779	4 683	4 599
ACCESIBILIDAD SIN EXCLUSIÓN	3 229	3 033	-	158	-	-	-	38	-	-	-	-	-	-	-	-
ACCIÓN CIUDADANA	31 848	4 137	3 284	1 124	379	2 395	2 318	2 851	1 544	71	10 006	-	532	2 432	775	-
ALIANZA POR PALMARES	2 736	-	-	-	-	-	-	2 736	-	-	-	-	-	-	-	-
ALIANZA SANCARLEÑA	1 142	-	-	-	-	-	-	-	-	-	1 142	-	-	-	-	-
COALICIÓN UNIDOS POR GUATUSO	455	-	-	-	-	-	-	-	-	-	-	-	-	-	-	455
DE LOS TRABAJADORES	269	-	-	-	-	-	61	-	-	-	-	-	-	-	208	-
FRENTE AMPLIO	8 514	2 010	1 394	842	200	489	776	421	628	-	709	-	-	279	766	-
INTEGRACIÓN NACIONAL	642	-	-	-	-	-	642	-	-	-	-	-	-	-	-	-
LIBERACIÓN NACIONAL	85 679	25 486	8 384	6 416	1 562	2 603	2 098	2 970	2 252	3 460	18 011	2 467	1 759	5 215	1 681	1 315
LIGA RAMONENSE	1 651	-	1 651	-	-	-	-	-	-	-	-	-	-	-	-	-
MOVIMIENTO LIBERTARIO	6 075	1 998	-	2 071	87	353	613	277	-	-	-	12	-	101	153	410
NUEVA GENERACIÓN	9 361	644	3 234	-	-	-	-	607	71	-	2 442	-	1 759	-	-	604
NUEVA MAYORÍA GRIEGA	5 171	-	-	5 171	-	-	-	-	-	-	-	-	-	-	-	-
RENOVACIÓN COSTARRICENSE	7 832	1 734	476	662	-	-	1 925	321	820	106	1 521	-	-	-	267	-
RENOVEMOS ALAJUELA	6 144	6 144	-	-	-	-	-	-	-	-	-	-	-	-	-	-
REPUBLICANO SOCIAL CRISTIANO	17 191	1 875	1 677	2 375	182	1 152	1 278	279	1 296	52	2 494	398	-	2 752	431	950
RESTAURACIÓN NACIONAL	1 334	636	122	-	-	-	-	-	325	251	-	-	-	-	-	-
UNIDAD SOCIAL CRISTIANA	34 466	7 852	1 611	2 198	226	2 426	2 987	1 835	1 838	2 422	5 417	1 790	2 597	-	402	865
VOTOS NULOS	4 147	1 006	496	367	37	153	266	218	186	68	802	73	89	159	111	116
VOTOS BLANCOS	1 754	340	259	135	30	75	100	144	57	34	264	33	33	133	62	55

Fuente: Tribunal Supremo de Elecciones.

**CUADRO 4.4 PROVINCIA CARTAGO: JUNTAS, ELECTORADO, VOTOS POR PARTIDO, NULOS Y BLANCOS
PARA SÍNDICO(A) Y CONCEJAL(A) POR CANTÓN, ELECCIONES MUNICIPALES FEBRERO 2016**

JUNTAS, ELECTORADO, VOTOS POR PARTIDO, NULOS Y BLANCOS	TOTAL	CANTÓN							
		CARTAGO	PARAÍSO	LA UNIÓN	JIMÉNEZ	TURRIALBA	ALVARADO	OREAMUNO	EL GUARCO
JUNTAS	629	183	74	106	22	122	19	56	47
ELECTORADO	374 203	118 005	44 765	67 582	11 680	55 944	9 985	34 952	31 290
VOTOS RECIBIDOS	137 008	42 276	19 126	19 291	6 530	20 393	4 829	12 106	12 457
VOTOS POR PARTIDO	132 639	41 096	18 366	18 845	6 316	19 601	4 641	11 705	12 069
ACCESIBILIDAD SIN EXCLUSIÓN	6 989	2 127	4 364	268	230	-	-	-	-
ACCIÓN CIUDADANA	16 327	3 517	542	820	1 354	5 673	996	2 544	881
ALIANZA DEMÓCRATA CRISTIANA	12 132	6 124	957	1 803	166	522	165	1 591	804
ALIANZA SOCIAL POR LA UNIÓN	2 912	-	-	2 912	-	-	-	-	-
FRENTE AMPLIO	8 070	2 323	728	1 073	127	2 083	-	923	813
LIBERACIÓN NACIONAL	41 092	15 123	3 414	4 278	2 798	4 711	1 634	3 347	5 787
MOVIMIENTO LIBERTARIO	3 255	1 258	555	1 105	-	-	-	213	124
NUEVA GENERACIÓN	4 071	204	1 820	376	-	650	738	93	190
RENOVACIÓN CARTAGO	3 057	3 057	-	-	-	-	-	-	-
RENOVACIÓN COSTARRICENSE	158	-	158	-	-	-	-	-	-
REPUBLICANO SOCIAL CRISTIANO	5 584	1 038	445	557	1 025	1 563	308	583	65
RESCATE CANTONAL LA UNIÓN	3 062	-	-	3 062	-	-	-	-	-
RESTAURACIÓN NACIONAL	114	-	-	-	-	-	114	-	-
UNIDAD SOCIAL CRISTIANA	18 814	5 907	2 018	1 822	616	4 399	686	2 411	955
UNIÓN GUARQUEÑO	2 450	-	-	-	-	-	-	-	2 450
VERDE	4 552	418	3 365	769	-	-	-	-	-
VOTOS NULOS	2 973	802	549	336	120	490	120	302	254
VOTOS BLANCOS	1 396	378	211	110	94	302	68	99	134

Fuente: Tribunal Supremo de Elecciones.

**CUADRO 4.5 PROVINCIA HEREDIA: JUNTAS, ELECTORADO, VOTOS POR PARTIDO, NULOS Y BLANCOS
PARA SÍNDICO(A) Y CONCEJAL(A), POR CANTÓN, ELECCIONES MUNICIPALES FEBRERO 2016**

JUNTAS, ELECTORADO, VOTOS POR PARTIDO, NULOS Y BLANCOS	TOTAL	CANTÓN									
		HEREDIA	BARVA	SANTO DOMINGO	SANTA BÁRBARA	SAN RAFAEL	SAN ISIDRO	BELEN	FLORES	SAN PABLO	SARAPIQUÍ
JUNTAS	511	137	50	52	42	51	26	27	24	32	70
ELECTORADO	319 684	93 486	31 461	33 424	25 704	33 544	15 314	18 013	15 949	21 083	31 706
VOTOS RECIBIDOS	111 190	25 681	11 248	12 065	9 498	10 895	6 797	8 059	7 088	7 784	12 075
VOTOS POR PARTIDO	108 785	25 174	10 981	11 850	9 263	10 645	6 649	7 964	6 953	7 639	11 667
ACCIÓN CIUDADANA	12 793	2 141	2 370	1 601	926	1 865	698	-	1 295	427	1 470
BARVA UNIDA	515	-	515	-	-	-	-	-	-	-	-
COALICIÓN ALIANZA POR BELEN	1 339	-	-	-	-	-	-	1 339	-	-	-
FRENTE AMPLIO	9 011	1 793	2 513	-	1 025	1 280	369	-	497	571	963
LIBERACIÓN NACIONAL	37 969	11 547	2 608	3 564	3 211	4 260	2 211	1 882	1 827	2 268	4 591
MOVIMIENTO AVANCE SANTO DOMINGO	3 127	-	-	3 127	-	-	-	-	-	-	-
MOVIMIENTO LIBERTARIO	2 372	495	114	794	116	587	47	105	-	78	36
NUEVA GENERACIÓN	4 344	1 404	-	419	1 195	-	10	-	-	431	885
RENOVACIÓN COSTARRICENSE	1 001	551	148	-	-	-	-	-	-	-	302
REPUBLICANO SOCIAL CRISTIANO	6 579	1 142	1 207	-	1 558	776	75	978	200	-	643
RESTAURACIÓN NACIONAL	818	106	64	-	-	-	-	-	97	492	59
TODO POR FLORES	1 464	-	-	-	-	-	-	-	1 464	-	-
UNIDAD SOCIAL CRISTIANA	27 453	5 995	1 442	2 345	1 232	1 877	3 239	3 660	1 573	3 372	2 718
VOTOS NULOS	1 718	383	196	151	168	184	98	64	94	107	273
VOTOS BLANCOS	687	124	71	64	67	66	50	31	41	38	135

Fuente: Tribunal Supremo de Elecciones.

**CUADRO 4.6 PROVINCIA GUANACASTE: JUNTAS, ELECTORADO, VOTOS POR PARTIDO, NULOS Y BLANCOS
PARA SÍNDICO(A) Y CONCEJAL(A), POR CANTÓN, ELECCIONES MUNICIPALES FEBRERO 2016**

JUNTAS, ELECTORADO, VOTOS POR PARTIDO, NULOS Y BLANCOS	TOTAL	CANTÓN										
		LIBERIA	NICOYA	SANTA CRUZ	BAGACES	CARRILLO	CAÑAS	ABANGARES	TILARÁN	NANDAYURE	LA CRUZ	HOJANCHA
JUNTAS	502	69	98	80	29	43	37	35	36	29	28	18
ELECTORADO	231 108	43 064	39 566	39 432	13 067	23 198	19 065	13 237	14 622	8 278	11 808	5 771
VOTOS RECIBIDOS	101 812	13 428	17 920	18 095	4 958	10 665	7 070	7 339	8 298	4 781	5 589	3 669
VOTOS POR PARTIDO	98 722	13 031	17 412	17 448	4 779	10 352	6 934	7 082	8 080	4 596	5 470	3 538
ACCESIBILIDAD SIN EXCLUSIÓN	2 240	2 240	-	-	-	-	-	-	-	-	-	-
ACCIÓN CIUDADANA	14 125	2 194	1 518	2 181	1 334	1 333	517	699	1 180	678	516	1 975
FRENTE AMPLIO	5 397	454	2 141	1 018	-	-	112	697	-	975	-	-
INTEGRACIÓN NACIONAL	5 208	-	-	3 674	-	-	-	1 534	-	-	-	-
LIBERACIÓN NACIONAL	35 384	3 537	7 471	4 438	1 473	4 099	4 621	2 444	2 498	1 372	2 398	1 033
MOVIMIENTO LIBERTARIO	3 603	773	-	393	272	343	-	32	1 790	-	-	-
NUEVA GENERACIÓN	4 356	1 016	277	1 031	814	-	-	-	7	1 211	-	-
RENOVACIÓN COSTARRICENSE	673	351	-	-	-	322	-	-	-	-	-	-
REPUBLICANO SOCIAL CRISTIANO	6 107	227	628	1 062	427	2 406	-	411	644	170	-	132
UNIDAD SOCIAL CRISTIANA	21 629	2 239	5 377	3 651	459	1 849	1 684	1 265	1 961	190	2 556	398
VOTOS NULOS	2 169	292	358	464	141	227	90	162	149	131	78	77
VOTOS BLANCOS	921	105	150	183	38	86	46	95	69	54	41	54

Fuente: Tribunal Supremo de Elecciones.

**CUADRO 4.7 PROVINCIA PUNTARENAS: JUNTAS, ELECTORADO, VOTOS POR PARTIDO, NULOS Y BLANCOS
PARA SÍNDICO(A) Y CONCEJAL(A), POR CANTÓN, ELECCIONES MUNICIPALES FEBRERO 2016**

JUNTAS, ELECTORADO, VOTOS POR PARTIDO, NULOS Y BLANCOS	TOTAL	CANTÓN										
		PUNTARENAS	ESPARZA	BUENOS AIRES	MONTES DE ORO	OSA	AGUIRRE	GOLFITO	COTO BRUS	PARRITA	CORREDORES	GARABITO
JUNTAS	647	173	43	75	22	52	40	61	66	31	64	20
ELECTORADO	299 232	84 346	21 685	30 930	9 941	21 229	18 798	28 587	28 685	11 284	32 790	10 957
VOTOS RECIBIDOS	115 976	29 813	10 499	10 586	6 491	9 429	8 170	9 646	10 397	5 382	10 596	4 967
VOTOS POR PARTIDO	112 204	28 814	10 326	10 209	6 316	9 095	7 906	9 186	10 081	5 202	10 215	4 854
ACCESIBILIDAD SIN EXCLUSIÓN	974	603	42	-	-	-	329	-	-	-	-	-
ACCIÓN CIUDADANA	15 168	3 181	778	2 130	2 551	1 372	267	1 340	1 956	426	908	259
ACUERDO DE ALIANZA DE QUEPOS	447	-	-	-	-	-	447	-	-	-	-	-
AUTÓNOMO OROMONTANO	477	-	-	-	477	-	-	-	-	-	-	-
DE LOS TRABAJADORES	82	82	-	-	-	-	-	-	-	-	-	-
FRENTE AMPLIO	4 224	1 649	423	197	277	270	-	688	-	-	720	-
GARABITO ECOLÓGICO	334	-	-	-	-	-	-	-	-	-	-	334
INTEGRACIÓN NACIONAL	3 120	1 199	-	-	-	844	1 077	-	-	-	-	-
LIBERACIÓN NACIONAL	33 470	7 625	3 544	3 111	2 263	2 534	1 667	2 806	2 777	1 760	3 511	1 872
MOVIMIENTO LIBERTARIO	3 549	913	340	153	84	30	202	241	667	383	431	105
NUEVA GENERACIÓN	2 044	971	-	393	-	-	680	-	-	-	-	-
PARRITA INDEPENDIENTE	936	-	-	-	-	-	-	-	-	936	-	-
PUEBLO GARABITO	707	-	-	-	-	-	-	-	-	-	-	707
RENOVACIÓN COSTARRICENSE	4 443	350	-	-	-	861	1 124	428	-	208	1 431	41
REPUBLICANO SOCIAL CRISTIANO	7 588	2 804	2 817	700	-	306	266	-	-	93	195	407
RESTAURACIÓN NACIONAL	516	-	-	-	-	-	-	516	-	-	-	-
RESTAURACIÓN PARRITEÑA	401	-	-	-	-	-	-	-	-	401	-	-
UNIDAD SOCIAL CRISTIANA	27 701	7 730	2 360	2 933	664	1 846	1 583	1 052	4 390	995	3 019	1 129
VIVA PUNTARENAS	6 001	1 707	-	592	-	1 032	264	2 115	291	-	-	-
VOTOS NULOS	2 596	652	154	238	138	239	193	343	197	120	244	78
VOTOS BLANCOS	1 198	347	41	139	37	95	71	117	119	60	137	35

Fuente: Tribunal Supremo de Elecciones.

**CUADRO 4.8 PROVINCIA LIMÓN: JUNTAS, ELECTORADO, VOTOS POR PARTIDO, NULOS Y BLANCOS
PARA SÍNDICO(A) Y CONCEJAL(A), POR CANTÓN, ELECCIONES MUNICIPALES FEBRERO 2016**

JUNTAS, ELECTORADO, VOTOS POR PARTIDO, NULOS Y BLANCOS	TOTAL	CANTÓN					
		LIMÓN	POCOCÍ	SIQUIRRES	TALAMANCA	MATINA	GUÁCIMO
JUNTAS	472	120	150	76	38	39	49
ELECTORADO	261 388	66 646	88 035	38 955	19 165	20 908	27 679
VOTOS RECIBIDOS	100 082	26 465	29 349	14 871	9 199	10 636	9 562
VOTOS POR PARTIDO	96 084	25 405	28 246	14 283	8 760	10 149	9 241
ACCESIBILIDAD SIN EXCLUSIÓN	1 884	-	451	1 202	-	231	-
ACCIÓN CANTONAL SIQUIRRES INDEPENDIENTE	418	-	-	418	-	-	-
ACCIÓN CIUDADANA	5 652	554	1 813	844	62	772	1 607
AUTÉNTICO LIMONENSE	12 116	12 116	-	-	-	-	-
AUTÉNTICO SIQUIRREÑO	2 567	-	-	2 567	-	-	-
FRENTE AMPLIO	5 656	641	2 414	876	734	234	757
LIBERACIÓN NACIONAL	21 986	2 154	7 266	3 824	2 328	3 072	3 342
LIMÓN INDEPENDIENTE	501	501	-	-	-	-	-
MOVIMIENTO LIBERTARIO	7 077	665	3 582	586	1 862	241	141
NUEVA GENERACIÓN	545	-	250	295	-	-	-
RECUPERANDO VALORES	1 846	426	-	476	-	13	931
RENOVACIÓN COSTARRICENSE	11 703	1 641	6 599	1 286	309	1 411	457
REPUBLICANO SOCIAL CRISTIANO	6 362	1 259	2 362	236	479	1 848	178
UNIDAD SOCIAL CRISTIANA	17 771	5 448	3 509	1 673	2 986	2 327	1 828
VOTOS NULOS	2 873	719	845	438	265	376	230
VOTOS BLANCOS	1 125	341	258	150	174	111	91

Fuente: Tribunal Supremo de Elecciones.

**CUADRO 4.9 CANTÓN SAN JOSÉ: JUNTAS, ELECTORADO, VOTOS POR PARTIDO, NULOS Y BLANCOS, PARA SÍNDICO(A) Y CONCEJAL(A)
SEGÚN DISTRITO ADMINISTRATIVO Y ELECTORAL, ELECCIONES MUNICIPALES FEBRERO 2016**

DISTRITO ADMINISTRATIVO Y ELECTORAL	JUNTAS	ELECTORADO	VOTOS RECIBIDOS															VOTOS NULOS	VOTOS BLANCOS
			TOTAL GENERAL	VOTOS POR PARTIDO															
				TOTAL	ACCIÓN CIUDADANA	ALIANZA POR SAN JOSÉ	FRENTE AMPLIO	FUERZAS UNIDAS PARA EL CAMBIO	INTEGRACIÓN NACIONAL	LIBERACIÓN NACIONAL	MOVIMIENTO LIBERTARIO	NUEVA GENERACIÓN	RENOVACIÓN COSTARRICENSE	REPUBLICANO SOCIAL CRISTIANO	RESTAURACIÓN NACIONAL	SOLIDARIDAD	UNIDAD SOCIAL CRISTIANA		
CANTÓN SAN JOSÉ	347	231 211	61 056	59 742	3 833	18 798	4 250	641	2 823	11 679	2 073	1 381	1 139	4 163	239	1 834	6 889	993	321
DISTRITO 1 CARMEN	8	4 712	1 311	1 283	130	335	106	13	69	271	-	75	9	46	-	19	210	24	4
CARMEN	2	1 138	263	260	18	45	25	2	20	41	-	13	-	5	-	14	77	3	-
ARANJUEZ	6	3 574	1 048	1 023	112	290	81	11	49	230	-	62	9	41	-	5	133	21	4
DISTRITO 2 MERCED	15	9 817	2 725	2 671	151	702	125	31	279	628	120	109	32	170	-	88	236	43	11
BARRIO MÉXICO	12	8 241	2 245	2 201	113	603	104	27	254	479	99	88	25	160	-	58	191	35	9
PITAHAYA	3	1 576	480	470	38	99	21	4	25	149	21	21	7	10	-	30	45	8	2
DISTRITO 3 HOSPITAL	31	19 336	5 065	4 941	401	2 076	224	56	155	949	118	-	111	296	-	113	442	97	27
HOSPITAL	3	1 569	300	295	18	99	22	4	11	59	10	-	11	16	-	9	36	4	1
CRISTO REY	6	4 181	1 294	1 262	73	537	67	6	30	278	16	-	24	118	-	10	103	24	8
OMAR DENGÓ	15	9 831	2 522	2 458	216	1 115	103	42	68	429	49	-	61	128	-	37	210	51	13
SAN BOSCO	4	2 686	904	885	90	324	32	3	43	163	40	-	11	33	-	56	90	15	4
C.P. CRISTO REY	3	1 069	45	41	4	1	-	1	3	20	3	-	4	1	-	1	3	3	1
DISTRITO 4 CATEDRAL	24	15 204	4 035	3 955	365	955	383	38	149	854	179	-	72	199	-	117	644	56	24
CATEDRAL	3	1 522	319	305	31	78	32	7	16	52	14	-	2	17	-	6	50	9	5
GONZÁLEZ VÍQUEZ	10	6 714	1 660	1 636	123	436	145	18	64	316	69	-	26	67	-	39	333	16	8
NACIONES UNIDAS	3	1 821	558	550	104	153	42	2	12	75	16	-	17	26	-	17	86	4	4
BARRIO LUJÁN	8	5 147	1 498	1 464	107	288	164	11	57	411	80	-	27	89	-	55	175	27	7
DISTRITO 5 ZAPOTE	26	17 989	4 832	4 745	378	1 194	507	43	228	1 157	157	154	68	377	-	54	428	58	29
ZAPOTE	19	13 190	3 420	3 351	236	950	370	35	150	750	99	101	47	328	-	30	255	44	25
CÓRDOBA	7	4 799	1 412	1 394	142	244	137	8	78	407	58	53	21	49	-	24	173	14	4
DISTRITO 6 SAN FRANCISCO DE DOS RÍOS	24	18 415	5 116	5 023	379	1 103	451	28	301	975	168	150	96	458	64	246	604	66	27
SAN FRANCISCO DE DOS RÍOS	14	11 596	3 245	3 188	242	673	280	19	187	609	116	112	55	355	37	106	397	42	15
SANTA MARTA	10	6 819	1 871	1 835	137	430	171	9	114	366	52	38	41	103	27	140	207	24	12

**CUADRO 4.9 CANTÓN SAN JOSÉ: JUNTAS, ELECTORADO, VOTOS POR PARTIDO, NULOS Y BLANCOS, PARA SÍNDICO(A) Y CONCEJAL(A)
SEGÚN DISTRITO ADMINISTRATIVO Y ELECTORAL, ELECCIONES MUNICIPALES FEBRERO 2016**

DISTRITO ADMINISTRATIVO Y ELECTORAL	JUNTAS	ELECTORADO	VOTOS RECIBIDOS															VOTOS NULOS	VOTOS BLANCOS
			VOTOS POR PARTIDO																
			TOTAL GENERAL	TOTAL	ACCIÓN CIUDADANA	ALIANZA POR SAN JOSÉ	FRENTE AMPLIO	FUERZAS UNIDAS PARA EL CAMBIO	INTEGRACIÓN NACIONAL	LIBERACIÓN NACIONAL	MOVIMIENTO LIBERTARIO	NUEVA GENERACIÓN	RENOVACIÓN COSTARRICENSE	REPUBLICANO SOCIAL CRISTIANO	RESTAURACIÓN NACIONAL	SOLIDARIDAD	UNIDAD SOCIAL CRISTIANA		
DISTRITO 7 URUCA	26	15 074	3 912	3 803	322	926	170	26	123	900	329	64	61	299	-	116	467	81	28
URUCA	5	2 967	548	534	51	137	32	-	23	97	105	12	9	10	-	6	52	11	3
LA CAJA	5	2 901	827	811	96	146	48	1	59	147	130	34	8	22	-	10	110	11	5
CORAZÓN DE JESÚS	2	907	296	285	3	76	4	-	11	132	3	1	2	37	-	1	15	10	1
ROSSITER CARBALLO (LAS BRISAS)	2	943	427	417	26	51	2	1	2	176	11	-	3	122	-	11	12	7	3
LA CARPIO	6	4 018	746	718	76	158	33	10	2	185	29	1	10	78	-	79	57	22	6
PEREGRINA	5	3 281	1 035	1 008	68	353	49	13	24	154	51	15	29	27	-	9	216	18	9
C.S.M. CAPEMCO	1	57	33	30	2	5	2	1	2	9	-	1	-	3	-	-	5	2	1
DISTRITO 8 MATA REDONDA	11	6 913	2 344	2 299	185	576	113	19	91	630	-	61	21	94	-	77	432	31	14
MATA REDONDA	5	3 013	1 007	989	76	208	37	5	48	307	-	35	6	28	-	26	213	11	7
PERPETUO SOCORRO	6	3 900	1 337	1 310	109	368	76	14	43	323	-	26	15	66	-	51	219	20	7
DISTRITO 9 PAVAS	74	49 722	12 986	12 668	708	3 754	652	118	573	2 209	536	360	257	1 351	-	339	1 811	254	64
PAVAS	21	14 635	4 182	4 108	302	928	253	19	230	829	290	157	73	529	-	53	445	52	22
RINCÓN GRANDE	29	20 097	4 786	4 638	213	1 818	218	69	153	716	87	115	106	157	-	153	833	128	20
MARÍA REINA	9	5 650	1 589	1 566	124	386	88	9	89	214	102	73	31	285	-	33	132	18	5
VILLA ESPERANZA	14	9 199	2 402	2 332	68	620	92	18	100	444	55	15	45	377	-	100	398	55	15
C.S.M. MANUEL ANTONIO CHAPUÍ	1	141	27	24	1	2	1	3	1	6	2	-	2	3	-	-	3	1	2
DISTRITO 10 HATILLO	64	43 885	11 209	10 987	408	4 434	835	164	518	1 781	220	249	234	582	175	509	878	166	56
HATILLO	25	17 189	4 444	4 368	180	1 638	460	40	338	697	84	105	108	110	51	162	395	53	23
SAGRADA FAMILIA	9	5 916	1 460	1 415	57	577	39	54	19	281	21	10	25	147	10	65	110	38	7
INVU # 8	23	15 945	3 921	3 854	138	1 730	267	57	127	626	79	61	74	191	91	141	272	48	19
COLONIA 15 DE SETIEMBRE	7	4 835	1 384	1 350	33	489	69	13	34	177	36	73	27	134	23	141	101	27	7
DISTRITO 11 SAN SEBASTIÁN	44	30 144	7 521	7 367	406	2 743	684	105	337	1 325	246	159	178	291	-	156	737	117	37
SAN SEBASTIÁN	16	11 176	2 842	2 785	210	1 123	154	70	98	437	120	72	81	141	-	44	235	43	14
PASO ANCHO SUR	14	9 577	2 254	2 206	94	743	292	17	119	384	62	41	40	64	-	69	281	35	13
PASO ANCHO NORTE	9	6 121	1 577	1 545	59	528	150	8	53	392	37	31	46	61	-	27	153	27	5
COLONIA KENNEDY	5	3 270	848	831	43	349	88	10	67	112	27	15	11	25	-	16	68	12	5

Fuente: Tribunal Supremo de Elecciones.

**CUADRO 4.10 CANTÓN ESCAZÚ: JUNTAS, ELECTORADO, VOTOS POR PARTIDO, NULOS Y BLANCOS, PARA SÍNDICO(A) Y CONCEJAL(A)
SEGÚN DISTRITO ADMINISTRATIVO Y ELECTORAL, ELECCIONES MUNICIPALES FEBRERO 2016**

DISTRITO ADMINISTRATIVO Y ELECTORAL	JUNTAS	ELECTORADO	VOTOS RECIBIDOS														VOTOS NULOS	VOTOS BLANCOS
			TOTAL GENERAL	VOTOS POR PARTIDO														
				TOTAL	ACCESIBILIDAD SIN EXCLUSIÓN	ACCIÓN CIUDADANA	FRENTE AMPLIO	INDEPENDIENTE ESCAZUCEÑO	LIBERACIÓN NACIONAL	MOVIMIENTO LIBERTARIO	NUEVA GENERACIÓN	RENOVACIÓN COSTARRICENSE	REPUBLICANO SOCIAL CRISTIANO	UNIDAD SOCIAL CRISTIANA	YUNTA PROGRESISTA ESCAZUCEÑA			
CANTÓN ESCAZÚ	66	44 984	17 494	17 227	267	230	825	1 074	2 343	1 525	263	199	535	622	9 344	201	49	
DISTRITO 1 ESCAZÚ	18	12 121	5 170	5 093	73	-	293	339	774	344	53	45	146	198	2 828	50	13	
ESCAZÚ	18	12 121	5 170	5 093	73	-	293	339	774	344	53	45	146	198	2 828	50	13	
DISTRITO 2 SAN ANTONIO	20	14 503	5 782	5 673	147	101	261	456	615	220	157	83	261	197	3 175	84	21	
SAN ANTONIO	15	11 338	4 582	4 497	127	86	203	414	460	178	135	72	207	147	2 468	64	19	
BEBEDERO O SAN FRANCISCO	1	526	174	169	1	3	3	6	21	7	11	2	5	5	105	4	1	
CARMEN (CHIVERRAL)	4	2 639	1 026	1 007	19	12	55	36	134	35	11	9	49	45	602	16	1	
DISTRITO 3 SAN RAFAEL	28	18 360	6 542	6 461	47	129	271	279	954	961	53	71	128	227	3 341	67	15	
SAN RAFAEL	13	8 962	3 122	3 095	20	52	141	114	581	538	31	32	56	110	1 420	24	6	
GUACHIPELÍN (SAN GABRIEL)	8	5 513	2 038	2 007	19	27	40	101	201	279	11	20	32	70	1 207	26	5	
BELO HORIZONTE NORTE	6	3 838	1 362	1 342	8	50	90	63	164	143	11	19	39	44	711	16	2	
H.A. MAGDALA	1	47	20	17	-	-	-	1	8	1	-	-	1	3	3	1	2	

Fuente: Tribunal Supremo de Elecciones.

**CUADRO 4.11 CANTÓN DESAMPARADOS: JUNTAS, ELECTORADO, VOTOS POR PARTIDO, NULOS Y BLANCOS, PARA SÍNDICO(A) Y CONCEJAL(A)
SEGÚN DISTRITO ADMINISTRATIVO Y ELECTORAL, ELECCIONES MUNICIPALES FEBRERO 2016**

DISTRITO ADMINISTRATIVO Y ELECTORAL	JUNTAS	ELECTORADO	VOTOS RECIBIDOS																	
			TOTAL GENERAL	VOTOS POR PARTIDO															VOTOS NULOS	VOTOS BLANCOS
				TOTAL	ACCESIBILIDAD SIN EXCLUSIÓN	ACCION CIUDADANA	DESAMPARADOS UNIDO	ECOLÓGICO COMUNAL COSTARRICENSE	FRENTE AMPLIO	FUERZA DEMOCRÁTICA DESAMPARADEÑA	LIBERACIÓN NACIONAL	MOVIMIENTO LIBERTARIO	NUÉVA GENERACIÓN	PROGRESO COMUNAL DESAMPARADEÑO	RENOVACIÓN COSTARRICENSE	REPUBLICANO SOCIAL CRISTIANO	RESTAURACIÓN NACIONAL	UNIDAD SOCIAL CRISTIANA		
CANTÓN DESAMPARADOS	243	156 611	38 099	37 295	1 058	2 382	1 737	3 887	2 654	1 356	11 609	1 343	538	629	846	3 429	1 858	3 969	543	261
DISTRITO 1 DESAMPARADOS	45	30 746	7 447	7 326	228	383	317	668	694	289	2 084	167	137	-	186	623	850	700	87	34
DESAMPARADOS	13	9 938	2 980	2 937	54	138	145	219	259	127	858	73	30	-	53	259	478	244	28	15
CALLE FALLAS	21	14 289	3 073	3 029	155	188	108	329	306	109	825	64	50	-	78	271	265	281	34	10
SAN JERÓNIMO	10	6 453	1 354	1 325	19	57	64	120	128	43	387	24	57	-	54	93	107	172	20	9
H.A. OFELIA CARVAJAL DE NARANJO	1	66	40	35	-	-	-	-	1	10	14	6	-	-	1	-	-	3	5	-
DISTRITO 2 SAN MIGUEL	44	27 459	6 518	6 396	173	588	138	443	322	222	1 958	283	-	629	117	706	451	366	85	37
SAN MIGUEL	13	8 621	1 905	1 873	47	346	45	171	98	97	459	75	-	45	36	176	148	130	24	8
JERICÓ	2	873	392	382	12	11	6	9	17	1	287	6	-	-	4	17	3	9	5	5
HIGUITO	13	8 815	1 885	1 854	69	125	38	90	73	101	508	90	-	360	23	111	157	109	21	10
PACAYA	1	82	57	57	-	2	-	1	-	-	52	-	-	1	-	1	-	-	-	-
EL LLANO	5	3 081	774	759	9	29	21	44	45	8	302	17	-	118	7	93	45	21	12	3
MANZANO (MANZANILLO)	1	172	64	63	1	6	-	1	2	-	43	1	-	-	-	4	1	4	-	1
LAS LOMAS	2	886	238	230	3	7	2	10	34	2	86	9	-	20	2	29	9	17	7	1
LA CAPRI	7	4 929	1 203	1 178	32	62	26	117	53	13	221	85	-	85	45	275	88	76	16	9
DISTRITO 3 SAN JUAN DE DIOS	18	12 588	2 404	2 344	-	92	150	207	293	88	536	275	26	-	77	166	-	434	42	18
SAN JUAN DE DIOS	18	12 588	2 404	2 344	-	92	150	207	293	88	536	275	26	-	77	166	-	434	42	18
DISTRITO 4 SAN RAFAEL ARRIBA	20	11 389	2 395	2 347	61	248	102	270	173	136	817	92	-	-	44	176	-	228	32	16
SAN RAFAEL ARRIBA	16	10 823	2 276	2 233	55	231	101	270	172	136	763	88	-	-	43	166	-	208	27	16
C.P. SAN RAFAEL ARRIBA	2	480	73	71	4	16	1	-	1	-	32	2	-	-	1	5	-	9	2	-
H.A. SAN CAYETANO	1	56	20	19	1	-	-	-	-	-	6	-	-	-	-	3	-	9	1	-
H.A. COM MORICE (LA CASONA)	1	30	26	24	1	1	-	-	-	-	16	2	-	-	2	-	-	2	2	-
DISTRITO 5 SAN ANTONIO	12	9 016	2 370	2 339	26	168	66	452	207	136	632	-	-	-	79	213	-	360	14	17
SAN ANTONIO	12	9 016	2 370	2 339	26	168	66	452	207	136	632	-	-	-	79	213	-	360	14	17
DISTRITO 6 FRAILES	6	2 839	927	897	-	64	80	13	33	72	553	-	-	-	4	15	-	63	15	15
FRAILES	3	1 769	551	532	-	29	62	10	24	67	295	-	-	-	3	9	-	33	8	11
BUSTAMANTE O ALCIRA	2	881	298	289	-	35	17	3	7	5	201	-	-	-	1	5	-	15	6	3
VIOLETA (RINCÓN MORALES)	1	189	78	76	-	-	1	-	2	-	57	-	-	-	-	1	-	15	1	1
DISTRITO 7 PATARRÁ	10	6 509	1 842	1 804	64	72	30	164	88	43	585	23	97	-	42	473	-	123	23	15
PATARRÁ	5	3 153	1 044	1 030	32	42	17	111	55	24	329	10	4	-	14	308	-	84	9	5
GUATUSO	5	3 356	798	774	32	30	13	53	33	19	256	13	93	-	28	165	-	39	14	10

**CUADRO 4.11 CANTÓN DESAMPARADOS: JUNTAS, ELECTORADO, VOTOS POR PARTIDO, NULOS Y BLANCOS, PARA SÍNDICO(A) Y CONCEJAL(A)
SEGÚN DISTRITO ADMINISTRATIVO Y ELECTORAL, ELECCIONES MUNICIPALES FEBRERO 2016**

DISTRITO ADMINISTRATIVO Y ELECTORAL	JUNTAS	ELECTORADO	VOTOS RECIBIDOS																	
			TOTAL GENERAL	VOTOS POR PARTIDO															VOTOS NULOS	VOTOS BLANCOS
				TOTAL	ACCESIBILIDAD SIN EXCLUSIÓN	ACCIÓN CIUDADANA	DESAMPARADOS UNIDO	ECOLÓGICO COMUNAL COSTARRICENSE	FRENTE AMPLIO	FUERZA DEMOCRÁTICA DESAMPARADENA	LIBERACIÓN NACIONAL	MOVIMIENTO LIBERTARIO	NUEVA GENERACIÓN	PROGRESO COMUNAL DESAMPARADEÑO	RENOVACIÓN COSTARRICENSE	REPUBLICANO SOCIAL CRISTIANO	RESTAURACIÓN NACIONAL	UNIDAD SOCIAL CRISTIANA		
DISTRITO 8 SAN CRISTÓBAL	7	3 089	1 334	1 283	-	33	343	39	-	-	783	-	-	-	12	19	-	54	30	21
SAN CRISTÓBAL SUR	2	814	358	330	-	5	91	4	-	-	195	-	-	-	6	4	-	25	15	13
SAN CRISTÓBAL NORTE	2	810	381	370	-	17	26	31	-	-	272	-	-	-	1	13	-	10	6	5
CRISTO REY	2	1 003	429	420	-	11	212	4	-	-	172	-	-	-	5	-	-	16	8	1
EMPALME ARRIBA GUARIA (PARTE OESTE)	1	462	166	163	-	-	14	-	-	-	144	-	-	-	-	2	-	3	1	2
DISTRITO 9 ROSARIO	7	2 886	991	963	74	42	145	12	49	-	515	9	-	-	3	34	-	80	17	11
ROSARIO	2	1 394	463	454	61	25	53	3	23	-	227	2	-	-	1	17	-	42	5	4
GUADARRAMA	1	345	95	91	1	4	12	-	3	-	52	-	-	-	-	7	-	12	2	2
LA JOYA	1	155	48	47	1	-	5	1	-	-	31	1	-	-	1	7	-	-	1	-
TRINIDAD (PARTE ESTE)	1	663	169	162	9	13	23	4	19	-	62	5	-	-	-	2	-	25	5	2
LLANO BONITO	1	116	70	69	2	-	16	-	2	-	48	1	-	-	-	-	-	-	1	-
CHIROGRES	1	213	146	140	-	-	36	4	2	-	95	-	-	-	1	1	-	1	3	3
DISTRITO 10 DAMAS	14	9 127	2 320	2 254	81	102	92	621	135	91	636	59	98	-	57	111	-	171	43	23
FÁTIMA DE DAMAS	4	2 510	808	784	30	28	14	292	40	59	203	19	6	-	13	31	-	49	15	9
SAN LORENZO	10	6 617	1 512	1 470	51	74	78	329	95	32	433	40	92	-	44	80	-	122	28	14
DISTRITO 11 SAN RAFAEL ABAJO	23	15 764	3 068	2 999	56	220	139	221	233	85	1 097	144	-	-	50	319	165	270	52	17
SAN RAFAEL ABAJO	16	11 023	2 074	2 035	39	163	123	132	175	73	681	108	-	-	37	207	113	184	32	7
VALENCIA	7	4 741	994	964	17	57	16	89	58	12	416	36	-	-	13	112	52	86	20	10
DISTRITO 12 GRAVILIAS	19	12 766	3 750	3 694	98	284	87	590	301	149	841	128	180	-	83	203	392	358	42	14
GRAVILIAS	11	7 193	2 022	1 998	46	203	49	284	147	72	543	51	82	-	45	96	186	194	20	4
EL PORVENIR	8	5 573	1 728	1 696	52	81	38	306	154	77	298	77	98	-	38	107	206	164	22	10
DISTRITO 13 LOS GUIDO	18	12 433	2 733	2 649	197	86	48	187	126	45	572	163	-	-	92	371	-	762	61	23
LOS GUIDO	18	12 433	2 733	2 649	197	86	48	187	126	45	572	163	-	-	92	371	-	762	61	23

FUENTE: Tribunal Supremo de Elecciones.

**CUADRO 4.12 CANTÓN PURISCAL: JUNTAS, ELECTORADO, VOTOS POR PARTIDO, NULOS, BLANCOS, PARA SÍNDICO(A)
Y CONCEJAL(A), SEGÚN DISTRITO ADMINISTRATIVO Y ELECTORAL, ELECCIONES MUNICIPALES FEBRERO 2016**

DISTRITO ADMINISTRATIVO Y ELECTORAL	JUNTAS	ELECTORADO	VOTOS RECIBIDOS										VOTOS NULOS	VOTOS BLANCOS
			TOTAL GENERAL	VOTOS POR PARTIDO										
				TOTAL	ACCIÓN CIUDADANA	FRENTE AMPLIO	LIBERACIÓN NACIONAL	MOVIMIENTO LIBERTARIO	NUEVA GENERACIÓN	PURISCALEÑOS DE CORAZÓN	UNIDAD SOCIAL CRISTIANA			
CANTÓN PURISCAL	63	27 437	10 446	10 143	2 052	367	3 325	226	301	394	3 478	181	122	
DISTRITO 1 SANTIAGO	18	10 333	3 855	3 749	1 008	186	965	79	169	190	1 152	65	41	
SANTIAGO	12	8 049	2 975	2 897	741	148	756	60	138	159	895	47	31	
POZOS	2	878	303	287	124	13	62	8	4	4	72	12	4	
CARIT	1	642	275	272	47	11	83	7	2	8	114	3	-	
BAJO BADILLA	1	72	15	15	8	1	2	1	1	2	-	-	-	
H.A. CORAZÓN DE JESÚS	1	46	34	32	2	4	15	-	1	1	9	1	1	
SANTA CECILIA	1	646	253	246	86	9	47	3	23	16	62	2	5	
DISTRITO 2 MERCEDES SUR	12	4 280	1 853	1 789	299	101	486	30	52	66	755	43	21	
MERCEDES SUR	1	532	265	258	63	8	98	5	2	5	77	3	4	
MERCEDES NORTE	2	1 190	536	518	57	54	144	4	32	15	212	14	4	
BOCANA	1	104	39	35	6	-	12	1	-	-	16	4	-	
JILGUAL	1	165	69	67	10	-	15	1	-	1	40	-	2	
TÚFARES	1	84	41	39	1	1	7	-	1	8	21	1	1	
SALITRALES	1	184	61	58	6	-	15	1	-	8	28	3	-	
ALTO LA PALMA	1	285	113	107	15	3	26	2	-	3	58	3	3	
LLANO GRANDE	1	101	33	33	1	-	12	-	-	-	20	-	-	
SANTA MARTA	1	332	194	187	32	3	29	8	1	12	102	5	2	
CERBATANA	2	1 303	502	487	108	32	128	8	16	14	181	10	5	
DISTRITO 3 BARBACOAS	7	3 440	1 237	1 196	194	-	452	95	50	50	355	20	21	
BARBACOAS (SAN ISIDRO)	2	1 244	441	423	104	-	127	38	32	18	104	10	8	
PIEDES	2	774	268	257	37	-	49	47	4	12	108	5	6	
SAN JUAN	2	1 072	419	408	43	-	250	6	13	15	81	5	6	
CORTEZAL	1	350	109	108	10	-	26	4	1	5	62	-	1	
DISTRITO 4 GRIFO ALTO	3	946	493	482	-	13	326	2	-	8	133	8	3	
GRIFO ALTO	2	797	406	396	-	13	298	1	-	8	76	7	3	
GRIFO BAJO	1	149	87	86	-	-	28	1	-	-	57	1	-	

**CUADRO 4.12 CANTÓN PURISCAL: JUNTAS, ELECTORADO, VOTOS POR PARTIDO, NULOS, BLANCOS, PARA SÍNDICO(A)
Y CONCEJAL(A), SEGÚN DISTRITO ADMINISTRATIVO Y ELECTORAL, ELECCIONES MUNICIPALES FEBRERO 2016**

DISTRITO ADMINISTRATIVO Y ELECTORAL	JUNTAS	ELECTORADO	VOTOS RECIBIDOS										VOTOS NULOS	VOTOS BLANCOS
			TOTAL GENERAL	VOTOS POR PARTIDO										
				TOTAL	ACCIÓN CIUDADANA	FRENTE AMPLIO	LIBERACIÓN NACIONAL	MOVIMIENTO LIBERTARIO	NUEVA GENERACIÓN	PURISCALEÑOS DE CORAZÓN	UNIDAD SOCIAL CRISTIANA			
DISTRITO 5 SAN RAFAEL	3	1 274	586	571	44	-	197	8	-	10	312	7	8	
SAN RAFAEL ARRIBA	2	946	416	408	41	-	157	8	-	7	195	4	4	
FLORALIA	1	328	170	163	3	-	40	-	-	3	117	3	4	
DISTRITO 6 CANDELARITA	3	1 415	533	516	128	-	257	12	-	13	106	7	10	
CANDELARITA	2	753	255	247	59	-	121	11	-	3	53	5	3	
PEDERNAL O SAN PEDRO	1	662	278	269	69	-	136	1	-	10	53	2	7	
DISTRITO 7 DESAMPARADITOS	1	568	298	294	76	-	30	-	-	3	185	1	3	
DESAMPARADITOS	1	568	298	294	76	-	30	-	-	3	185	1	3	
DISTRITO 8 SAN ANTONIO	5	2 963	829	805	187	49	258	-	30	38	243	18	6	
SAN ANTONIO	4	2 763	758	738	167	44	244	-	30	34	219	17	3	
CHARCÓN (RÍO VIEJO)	1	200	71	67	20	5	14	-	-	4	24	1	3	
DISTRITO 9 CHIRES	11	2 218	762	741	116	18	354	-	-	16	237	12	9	
GUARUMAL	1	212	74	72	5	-	56	-	-	2	9	2	-	
ZAPATÓN (SAN CARLOS)	1	339	120	117	20	7	28	-	-	3	59	1	2	
GAMALOTILLO	1	257	85	82	9	-	39	-	-	-	34	1	2	
LOS ÁNGELES	1	133	47	45	2	3	19	-	-	2	19	-	2	
LA GLORIA	1	201	44	43	16	1	19	-	-	1	6	-	1	
MASTATAL	1	108	50	48	11	2	22	-	-	2	11	1	1	
SAN MARTÍN	1	114	42	41	4	-	11	-	-	2	24	1	-	
CRISTO REY	1	453	165	161	28	1	91	-	-	2	39	3	1	
SAN MIGUEL	1	147	52	51	18	-	19	-	-	-	14	1	-	
VISTA DE MAR NORTE	1	207	68	67	3	3	38	-	-	2	21	1	-	
BAJO REY	1	47	15	14	-	1	12	-	-	-	1	1	-	

Fuente: Tribunal Supremo de Elecciones.

**CUADRO 4.13 CANTÓN TARRAZÚ: JUNTAS, ELECTORADO, VOTOS POR PARTIDO, NULOS Y BLANCOS, PARA SÍNDICO(A)
Y CONCEJAL(A), SEGÚN DISTRITO ADMINISTRATIVO Y ELECTORAL, ELECCIONES MUNICIPALES FEBRERO 2016**

DISTRITO ADMINISTRATIVO Y ELECTORAL	JUNTAS	ELECTORADO	VOTOS RECIBIDOS										VOTOS NULOS	VOTOS BLANCOS
			TOTAL GENERAL	VOTOS POR PARTIDO										
				TOTAL	ACCIÓN CIUDADANA	FRENTE AMPLIO	LIBERACIÓN NACIONAL	MOVIMIENTO LIBERTARIO	NUEVA GENERACIÓN	REPUBLICANO SOCIAL CRISTIANO	UNIDAD SOCIAL CRISTIANA			
CANTÓN TARRAZÚ	25	11 842	4 627	4 503	545	571	1 159	93	32	883	1 220	78	46	
DISTRITO 1 SAN MARCOS	13	7 499	3 055	2 969	359	461	763	93	32	634	627	51	35	
SAN MARCOS	7	4 753	2 065	2 013	259	342	501	29	28	469	385	28	24	
SAN PEDRO	1	446	200	194	11	24	46	2	1	29	81	4	2	
GUADALUPE	2	1 060	406	395	43	66	110	48	2	56	70	5	6	
RODEO NORTE	2	1 176	361	347	46	28	97	14	1	77	84	13	1	
H.A. LOS SANTOS	1	64	23	20	-	1	9	-	-	3	7	1	2	
DISTRITO 2 SAN LORENZO	9	2 949	1 023	1 003	134	65	281	-	-	188	335	13	7	
SAN MARTÍN	1	129	55	53	1	1	16	-	-	5	30	2	-	
SAN LORENZO	3	2 140	691	677	112	53	193	-	-	117	202	11	3	
ESQUIPULAS	1	32	14	14	-	2	2	-	-	-	10	-	-	
SAN MIGUEL O SALADO	1	121	66	64	11	5	11	-	-	21	16	-	2	
ZAPOTAL	1	200	77	76	3	-	47	-	-	12	14	-	1	
NÁPOLES	1	276	82	81	6	4	11	-	-	25	35	-	1	
QUEBRADA ARROYO	1	51	38	38	1	-	1	-	-	8	28	-	-	
DISTRITO 3 SAN CARLOS	3	1 394	549	531	52	45	115	-	-	61	258	14	4	
SAN CARLOS	2	890	341	326	44	43	37	-	-	32	170	12	3	
SAN JERÓNIMO	1	504	208	205	8	2	78	-	-	29	88	2	1	

Fuente: Tribunal Supremo de Elecciones.

**CUADRO 4.14 CANTÓN ASERRÍ: JUNTAS, ELECTORADO, VOTOS POR PARTIDO, NULOS Y BLANCOS, PARA SÍNDICO(A) Y CONCEJAL(A)
SEGÚN DISTRITO ADMINISTRATIVO Y ELECTORAL, ELECCIONES MUNICIPALES FEBRERO 2016**

DISTRITO ADMINISTRATIVO Y ELECTORAL	JUNTAS	ELECTORADO	VOTOS RECIBIDOS									
			VOTOS RECIBIDOS	VOTOS POR PARTIDO						VOTOS NULOS	VOTOS BLANCOS	
				TOTAL	ACCIÓN CIUDADANA	FRENTE AMPLIO	LIBERACIÓN NACIONAL	MOVIMIENTO LIBERTARIO	NUEVA GENERACIÓN			UNIDAD SOCIAL CRISTIANA
CANTÓN ASERRÍ	68	41 808	11 819	11 523	2 567	1 602	4 844	441	450	1 619	191	105
DISTRITO 1 ASERRÍ	32	23 704	5 973	5 832	974	891	2 353	182	359	1 073	101	40
ASERRÍ	23	18 271	4 710	4 601	746	722	1 915	107	311	800	76	33
POÁS	8	5 397	1 234	1 203	228	169	436	75	48	247	25	6
H.A. SAN FRANCISCO DE ASÍS	1	36	29	28	-	-	2	-	-	26	-	1
DISTRITO 2 TARBACA	4	1 708	662	648	160	59	379	-	10	40	7	7
TARBACA O PRAGA	2	1 234	469	458	105	57	256	-	9	31	6	5
EL TIGRE	1	184	90	90	10	-	74	-	-	6	-	-
CEDRAL	1	290	103	100	45	2	49	-	1	3	1	2
DISTRITO 3 VUELTA DE JORCO	9	4 896	1 701	1 659	582	111	654	129	-	183	25	17
JOCOTAL ABAJO	1	204	76	76	22	5	33	1	-	15	-	-
VUELTA DE JORCO	5	3 237	1 025	1 003	341	89	302	120	-	151	13	9
MONTE REDONDO	1	651	279	271	157	5	97	5	-	7	5	3
LEGUA DE LOS NARANJOS	1	319	104	98	49	7	34	1	-	7	4	2
URUCA	1	485	217	211	13	5	188	2	-	3	3	3
DISTRITO 4 SAN GABRIEL	7	3 750	1 111	1 081	313	173	440	10	11	134	19	11
SAN GABRIEL	5	2 983	916	888	266	165	366	9	10	72	18	10
LIMONAL	1	290	124	124	35	3	25	-	-	61	-	-
TRANQUERILLAS	1	477	71	69	12	5	49	1	1	1	1	1
DISTRITO 5 LEGUA	5	1 123	538	524	234	48	143	76	-	23	3	11
LEGUA	1	573	257	249	100	11	63	65	-	10	2	6
BAJO DE PARRITA	1	78	43	42	32	1	9	-	-	-	-	1
ALTO AGUACATE	1	96	42	40	22	3	13	2	-	-	-	2

**CUADRO 4.14 CANTÓN ASERRÍ: JUNTAS, ELECTORADO, VOTOS POR PARTIDO, NULOS Y BLANCOS, PARA SÍNDICO(A) Y CONCEJAL(A)
SEGÚN DISTRITO ADMINISTRATIVO Y ELECTORAL, ELECCIONES MUNICIPALES FEBRERO 2016**

DISTRITO ADMINISTRATIVO Y ELECTORAL	JUNTAS	ELECTORADO	VOTOS RECIBIDOS									
			VOTOS RECIBIDOS	VOTOS POR PARTIDO						VOTOS NULOS	VOTOS BLANCOS	
				TOTAL	ACCIÓN CIUDADANA	FRENTE AMPLIO	LIBERACIÓN NACIONAL	MOVIMIENTO LIBERTARIO	NUEVA GENERACIÓN			UNIDAD SOCIAL CRISTIANA
LAGUNA (BAJO BIJAGUAL)	1	180	102	102	56	1	28	8	-	9	-	-
CARMEN	1	196	94	91	24	32	30	1	-	4	1	2
DISTRITO 6 MONTERREY	2	711	295	287	101	-	150	5	-	31	1	7
MONTERREY	1	567	260	254	76	-	146	5	-	27	1	5
OJO DE AGUA (PARTE NORTE)	1	144	35	33	25	-	4	-	-	4	-	2
DISTRITO 7 SALITRILLOS	9	5 916	1 539	1 492	203	320	725	39	70	135	35	12
SALITRILLOS	6	3 795	999	976	145	117	545	33	38	98	15	8
SANTA TERESITA	3	2 121	540	516	58	203	180	6	32	37	20	4

Fuente: Tribunal Supremo de Elecciones.

**CUADRO 4.15 CANTÓN MORA: JUNTAS, ELECTORADO, VOTOS POR PARTIDO, NULOS Y BLANCOS, PARA SÍNDICO(A) Y CONCEJAL(A)
SEGÚN DISTRITO ADMINISTRATIVO Y ELECTORAL, ELECCIONES MUNICIPALES FEBRERO 2016**

DISTRITO ADMINISTRATIVO Y ELECTORAL	JUNTAS	ELECTORADO	VOTOS RECIBIDOS										VOTOS NULOS	VOTOS BLANCOS
			TOTAL GENERAL	VOTOS POR PARTIDO										
				TOTAL	ACCIÓN CIUDADANA	FRENTE AMPLIO	LIBERACIÓN NACIONAL	MOVIMIENTO LIBERTARIO	NUEVA GENERACIÓN	REPUBLICANO SOCIAL CRISTIANO	UNIDAD SOCIAL CRISTIANA			
CANTÓN MORA	41	20 264	8 244	8 057	1 400	290	1 466	173	3 337	27	1 364	138	49	
DISTRITO 1 COLÓN	20	11 489	5 033	4 950	1 054	255	740	87	2 210	-	604	60	23	
COLÓN	12	7 973	3 634	3 575	825	198	532	54	1 517	-	449	43	16	
TICUFRES	1	273	93	92	17	-	10	-	24	-	41	1	-	
RODEO	1	312	181	176	17	6	15	1	128	-	9	2	3	
BRASIL	3	1 568	558	552	94	29	89	25	266	-	49	5	1	
SAN BOSCO	2	1 136	453	443	91	18	89	3	192	-	50	8	2	
SAN RAFAEL (CEDRAL)	1	227	114	112	10	4	5	4	83	-	6	1	1	
DISTRITO 2 GUAYABO	5	3 008	882	860	185	-	154	38	300	-	183	16	6	
GUAYABO	3	1 856	571	557	68	-	101	36	200	-	152	9	5	
CORROGRES (LA FILA EL CARMEN)	2	1 152	311	303	117	-	53	2	100	-	31	7	1	
DISTRITO 3 TABARCIA	8	3 213	1 248	1 198	69	35	313	48	342	27	364	35	15	
TABARCIA	2	1 339	454	439	23	14	111	36	115	8	132	12	3	
PIEDRAS BLANCAS	1	495	244	236	6	3	54	3	23	15	132	6	2	
MORADO	1	617	206	193	7	10	45	4	83	3	41	9	4	
CORRALAR	1	307	143	140	17	1	26	3	69	1	23	1	2	
BAJO DE LOAIZA (SAN LORENZO)	1	223	108	98	14	6	54	1	15	-	8	6	4	
BAJO DE BUSTAMANTE O ÁNGELES	1	126	51	51	1	1	22	-	7	-	20	-	-	
BAJO DE JORCO (PARTE OESTE)	1	106	42	41	1	-	1	1	30	-	8	1	-	
DISTRITO 4 PIEDRAS NEGRAS	1	256	172	171	-	-	84	-	84	-	3	1	-	
PIEDRAS NEGRAS	1	256	172	171	-	-	84	-	84	-	3	1	-	

**CUADRO 4.15 CANTÓN MORA: JUNTAS, ELECTORADO, VOTOS POR PARTIDO, NULOS Y BLANCOS, PARA SÍNDICO(A) Y CONCEJAL(A)
SEGÚN DISTRITO ADMINISTRATIVO Y ELECTORAL, ELECCIONES MUNICIPALES FEBRERO 2016**

DISTRITO ADMINISTRATIVO Y ELECTORAL	JUNTAS	ELECTORADO	VOTOS RECIBIDOS										VOTOS NULOS	VOTOS BLANCOS
			TOTAL GENERAL	VOTOS POR PARTIDO										
				TOTAL	ACCIÓN CIUDADANA	FRENTE AMPLIO	LIBERACIÓN NACIONAL	MOVIMIENTO LIBERTARIO	NUEVA GENERACIÓN	REPUBLICANO SOCIAL CRISTIANO	UNIDAD SOCIAL CRISTIANA			
DISTRITO 5 PICAGRES	3	547	288	279	-	-	61	-	195	-	23	6	3	
PICAGRES	1	207	95	90	-	-	44	-	38	-	8	2	3	
LLANO GRANDE	1	312	179	175	-	-	15	-	149	-	11	4	-	
SAN ISIDRO DE CHUCAS (BALSILLA)	1	28	14	14	-	-	2	-	8	-	4	-	-	
DISTRITO 6 JARIS	2	854	261	254	27	-	57	-	110	-	60	7	-	
JARIS	2	854	261	254	27	-	57	-	110	-	60	7	-	
DISTRITO 7 QUITIRRISÍ	2	897	360	345	65	-	57	-	96	-	127	13	2	
QUITIRRISÍ	2	897	360	345	65	-	57	-	96	-	127	13	2	

Fuente: Tribunal Supremo de Elecciones.

**CUADRO 4.16 CANTÓN GOICOECHEA: JUNTAS, ELECTORADO, VOTOS POR PARTIDO, NULOS Y BLANCOS, PARA SÍNDICO(A) Y CONCEJAL(A)
SEGÚN DISTRITO ADMINISTRATIVO Y ELECTORAL, ELECCIONES MUNICIPALES FEBRERO 2016**

DISTRITO ADMINISTRATIVO Y ELECTORAL	JUNTAS	ELECTORADO	VOTOS RECIBIDOS											VOTOS NULOS	VOTOS BLANCOS
			TOTAL GENERAL	VOTOS POR PARTIDO											
				TOTAL	ACCESIBILIDAD SIN EXCLUSIÓN	ACCIÓN CIUDADANA	FRENTE AMPLIO	LIBERACIÓN NACIONAL	MOVIMIENTO LIBERTARIO	NUEVA GENERACIÓN	REPUBLICANO SOCIAL CRISTIANO	UNIDAD SOCIAL CRISTIANA			
CANTÓN GOICOECHEA	133	88 606	21 494	20 999	3 609	1 935	2 381	5 482	1 573	622	1 323	4 074	335	160	
DISTRITO 1 GUADALUPE	31	20 468	4 911	4 802	804	380	627	1 290	371	186	268	876	68	41	
GUADALUPE	30	20 338	4 868	4 761	799	376	625	1 274	370	184	265	868	67	40	
H.A.CARLOS MARÍA ULLOA	1	130	43	41	5	4	2	16	1	2	3	8	1	1	
DISTRITO 2 SAN FRANCISCO	3	2 041	825	798	175	47	113	259	109	-	-	95	18	9	
SAN FRANCISCO	3	2 041	825	798	175	47	113	259	109	-	-	95	18	9	
DISTRITO 3 CALLE BLANCOS	18	11 936	3 133	3 072	443	344	362	626	360	-	260	677	43	18	
CALLE BLANCOS Y SAN GABRIEL	17	11 899	3 124	3 063	443	343	362	620	359	-	260	676	43	18	
H.A. CORTEZA AMARILLA-EMMANUEL	1	37	9	9	-	1	-	6	1	-	-	1	-	-	
DISTRITO 4 MATA DE PLÁTANO	19	12 715	3 163	3 100	524	250	451	719	157	224	200	575	51	12	
MATA DE PLÁTANO O CARMEN	19	12 715	3 163	3 100	524	250	451	719	157	224	200	575	51	12	
DISTRITO 5 IPÍS	33	22 868	4 907	4 799	844	387	469	1 567	231	142	405	754	70	38	
IPÍS ABAJO	8	5 515	1 112	1 097	149	101	144	325	42	44	156	136	13	2	
LOS ÁNGELES	9	6 245	1 483	1 454	298	79	135	581	67	52	72	170	20	9	
FACIO Y LA MORA	16	11 108	2 312	2 248	397	207	190	661	122	46	177	448	37	27	
DISTRITO 6 RANCHO REDONDO	6	3 136	1 095	1 074	182	188	68	305	20	-	28	283	17	4	
RANCHO REDONDO	2	772	408	407	38	34	6	155	3	-	5	166	1	-	
VISTA DE MAR	4	2 364	687	667	144	154	62	150	17	-	23	117	16	4	
DISTRITO 7 PURRAL	23	15 442	3 460	3 354	637	339	291	716	325	70	162	814	68	38	
PURRAL	15	10 032	2 089	2 031	414	197	195	422	164	53	115	471	38	20	
CUADROS	8	5 410	1 371	1 323	223	142	96	294	161	17	47	343	30	18	

Fuente: Tribunal Supremo de Elecciones.

**CUADRO 4.17 CANTÓN SANTA ANA: JUNTAS, ELECTORADO, VOTOS POR PARTIDO, NULOS Y BLANCOS, PARA SÍNDICO(A) Y CONCEJAL(A)
SEGÚN DISTRITO ADMINISTRATIVO Y ELECTORAL, ELECCIONES MUNICIPALES FEBRERO 2016**

DISTRITO ADMINISTRATIVO Y ELECTORAL	JUNTAS	ELECTORADO	VOTOS RECIBIDOS											VOTOS NULOS	VOTOS BLANCOS
			TOTAL GENERAL	VOTOS POR PARTIDO											
				TOTAL	ACCESIBILIDAD SIN EXCLUSIÓN	ACCIÓN CIUDADANA	FRENTE AMPLIO	LIBERACIÓN NACIONAL	MOVIMIENTO LIBERTARIO	NUÉVA GENERACIÓN	REPUBLICANO SOCIAL CRISTIANO	RESTAURACIÓN NACIONAL	UNIDAD SOCIAL CRISTIANA		
CANTÓN SANTA ANA	51	32 863	14 061	13 832	134	1 817	365	1 903	4 992	1 778	366	125	883	1 469	166
DISTRITO 1 SANTA ANA	13	8 404	4 011	3 956	37	561	105	523	1 339	560	134	42	324	331	41
SANTA ANA	10	6 749	3 211	3 170	23	423	80	424	1 056	502	116	25	287	234	29
SAN RAFAEL	3	1 655	800	786	14	138	25	99	283	58	18	17	37	97	12
DISTRITO 2 SALITRAL	5	2 703	1 304	1 287	10	137	43	50	624	115	37	12	77	182	13
SALITRAL	4	2 411	1 175	1 158	9	129	36	50	549	111	35	11	65	163	13
MATINILLA	1	292	129	129	1	8	7	-	75	4	2	1	12	19	-
DISTRITO 3 POZOS	16	10 071	3 910	3 824	17	626	115	666	1 193	534	82	23	188	380	60
POZOS	12	7 990	3 074	3 010	12	490	66	569	938	455	65	11	134	270	44
HONDURAS	2	991	423	410	3	63	20	63	98	36	6	7	40	74	9
LAGOS DE LINDORA	2	1 090	413	404	2	73	29	34	157	43	11	5	14	36	7
DISTRITO 4 URUCA	8	5 422	2 203	2 160	47	218	54	273	742	359	39	35	161	232	27
RÍO ORO	7	4 826	1 943	1 904	44	202	45	264	635	324	33	18	137	202	25
LA MINA	1	596	260	256	3	16	9	9	107	35	6	17	24	30	2
DISTRITO 5 PIEDADES	7	4 828	2 027	2 005	16	197	45	310	871	149	68	9	97	243	20
PIEDES	7	4 828	2 027	2 005	16	197	45	310	871	149	68	9	97	243	20
DISTRITO 6 BRASIL	2	1 435	606	600	7	78	3	81	223	61	6	4	36	101	5
BRASIL	2	1 435	606	600	7	78	3	81	223	61	6	4	36	101	5

Fuente: Tribunal Supremo de Elecciones.

**CUADRO 4.18 CANTÓN ALAJUELITA: JUNTAS, ELECTORADO, VOTOS POR PARTIDO, NULOS Y BLANCOS, PARA SÍNDICO(A) Y CONCEJAL(A)
SEGÚN DISTRITO ADMINISTRATIVO Y ELECTORAL, ELECCIONES MUNICIPALES FEBRERO 2016**

DISTRITO ADMINISTRATIVO Y ELECTORAL	JUNTAS	ELECTORADO	VOTOS RECIBIDOS											VOTOS NULOS	VOTOS BLANCOS
			TOTAL GENERAL	VOTOS POR PARTIDO											
				TOTAL	ACCIÓN CIUDADANA	FRENTE AMPLIO	LIBERACIÓN NACIONAL	MOVIMIENTO LIBERTARIO	NUEVA GENERACIÓN	RENOVACIÓN COSTARRICENSE	REPUBLICANO SOCIAL CRISTIANO	UNIDAD SOCIAL CRISTIANA			
CANTÓN ALAJUELITA	72	49 065	14 951	14 644	949	577	1 742	393	3 656	3 152	999	3 176	244	63	
DISTRITO 1 ALAJUELITA	13	10 028	3 676	3 612	134	118	437	47	1 487	514	203	672	51	13	
ALAJUELITA	13	10 028	3 676	3 612	134	118	437	47	1 487	514	203	672	51	13	
DISTRITO 2 SAN JOSÉCITO	11	7 498	2 575	2 530	197	85	360	39	725	291	297	536	32	13	
SAN JOSÉCITO	11	7 498	2 575	2 530	197	85	360	39	725	291	297	536	32	13	
DISTRITO 3 SAN ANTONIO	3	1 681	666	652	122	17	47	4	122	170	30	140	12	2	
SAN ANTONIO O EL LLANO	2	1 337	496	484	19	10	35	2	116	151	28	123	10	2	
LÁMPARAS O CORAZÓN DE JESÚS	1	344	170	168	103	7	12	2	6	19	2	17	2	-	
DISTRITO 4 CONCEPCIÓN	18	12 147	3 217	3 151	204	158	343	99	565	971	185	626	57	9	
CONCEPCIÓN ABAJO	12	7 982	2 220	2 183	146	124	270	49	454	610	141	389	32	5	
CONCEPCIÓN ARRIBA	6	4 165	997	968	58	34	73	50	111	361	44	237	25	4	
DISTRITO 5 SAN FELIPE	27	17 711	4 817	4 699	292	199	555	204	757	1 206	284	1 202	92	26	
SAN FELIPE	8	5 101	1 608	1 577	90	57	152	40	374	264	71	529	23	8	
AURORA	13	8 963	2 312	2 248	143	104	287	145	272	662	194	441	51	13	
TEJARCILLOS (JUAN RAFAEL MORA)	6	3 647	897	874	59	38	116	19	111	280	19	232	18	5	

Fuente: Tribunal Supremo de Elecciones.

**CUADRO 4.19 CANTÓN VÁZQUEZ DE CORONADO: JUNTAS, ELECTORADO, VOTOS POR PARTIDO, NULOS Y BLANCOS, PARA SÍNDICO(A) Y CONCEJAL(A)
SEGÚN DISTRITO ADMINISTRATIVO Y ELECTORAL, ELECCIONES MUNICIPALES FEBRERO 2016**

DISTRITO ADMINISTRATIVO Y ELECTORAL	JUNTAS	ELECTORADO	VOTOS RECIBIDOS										VOTOS NULOS	VOTOS BLANCOS
			TOTAL GENERAL	VOTOS POR PARTIDO										
				TOTAL	ACCIÓN CIUDADANA	AUTÉNTICO LABRADOR DE CORONADO	DEMÓCRATA	FRENTE AMPLIO	LIBERACIÓN NACIONAL	MOVIMIENTO LIBERTARIO	REPUBLICANO SOCIAL CRISTIANO	UNIDAD SOCIAL CRISTIANA		
CANTÓN VÁZQUEZ DE CORONADO	76	51 590	15 659	15 365	1 697	2 983	224	998	2 655	332	5 488	988	239	55
DISTRITO 1 SAN ISIDRO	21	15 240	4 980	4 902	626	1 026	-	278	779	63	1 791	339	64	14
SAN ISIDRO	16	11 792	3 956	3 896	499	820	-	208	649	53	1 424	243	51	9
CORAZÓN DE JESÚS	5	3 448	1 024	1 006	127	206	-	70	130	10	367	96	13	5
DISTRITO 2 SAN RAFAEL	9	5 577	2 076	2 027	159	439	-	82	497	65	699	86	36	13
SAN RAFAEL	7	4 707	1 740	1 701	145	321	-	65	413	63	619	75	30	9
LAS NUBES	2	870	336	326	14	118	-	17	84	2	80	11	6	4
DISTRITO 3 DULCE NOMBRE DE JESÚS	14	9 351	2 478	2 423	307	488	49	169	355	106	793	156	48	7
JESÚS O DULCE NOMBRE	14	9 351	2 478	2 423	307	488	49	169	355	106	793	156	48	7
DISTRITO 4 PATALILLO	24	16 190	4 426	4 353	470	749	151	404	771	68	1 403	337	58	15
SAN ANTONIO	24	16 190	4 426	4 353	470	749	151	404	771	68	1 403	337	58	15
DISTRITO 5 CASCAJAL	8	5 232	1 699	1 660	135	281	24	65	253	30	802	70	33	6
SAN PEDRO	7	4 541	1 458	1 428	100	253	21	58	237	28	678	53	24	6
CASCAJAL	1	691	241	232	35	28	3	7	16	2	124	17	9	-

Fuente: Tribunal Supremo de Elecciones.

CUADRO 4.20 CANTÓN ACOSTA: JUNTAS, ELECTORADO, VOTOS POR PARTIDO, NULOS Y BLANCOS PARA SÍNDICO(A) Y CONCEJAL(A), SEGÚN DISTRITO ADMINISTRATIVO Y ELECTORAL ELECCIONES MUNICIPALES FEBRERO 2016

DISTRITO ADMINISTRATIVO Y ELECTORAL	JUNTAS	ELECTORADO	VOTOS RECIBIDOS						
			TOTAL GENERAL	VOTOS POR PARTIDO				VOTOS NULOS	VOTOS BLANCOS
				TOTAL	ACCIÓN CIUDADANA	LIBERACIÓN NACIONAL	UNIDAD SOCIAL CRISTIANA		
CANTÓN ACOSTA	38	16 028	6 494	6 344	2 756	1 802	1 786	99	51
DISTRITO 1 SAN IGNACIO	13	7 214	3 163	3 096	1 301	936	859	48	19
SAN IGNACIO	6	3 950	1 683	1 645	748	525	372	28	10
TABLAZO	2	912	382	375	184	88	103	3	4
CHIRRACA (PARTE ESTE)	2	883	459	452	143	109	200	6	1
SAN LUIS	2	1 435	618	605	219	205	181	10	3
H.A. ACOSTA	1	34	21	19	7	9	3	1	1
DISTRITO 2 GUAITIL	5	1 944	737	719	226	307	186	12	6
GUAITIL	1	552	234	231	63	92	76	1	2
TOLEDO	1	161	57	55	19	26	10	1	1
COYOLAR	1	113	35	32	19	3	10	2	1
LA CRUZ	1	383	140	136	79	34	23	4	-
OCOCA	1	735	271	265	46	152	67	4	2
DISTRITO 3 PALMICHAL	7	3 519	1 378	1 353	612	408	333	17	8
AGUA BLANCA (PARTE NORTE)	1	576	292	285	131	82	72	3	4
PALMICHAL	3	2 020	689	680	317	230	133	7	2
SEVILLA (CACAO)	1	219	112	107	34	22	51	3	2
BAJO DE JORCO (PARTE ESTE)	1	331	147	145	66	17	62	2	-
BAJO CACAO O CERDAS	1	373	138	136	64	57	15	2	-

CUADRO 4.20 CANTÓN ACOSTA: JUNTAS, ELECTORADO, VOTOS POR PARTIDO, NULOS Y BLANCOS PARA SÍNDICO(A) Y CONCEJAL(A), SEGÚN DISTRITO ADMINISTRATIVO Y ELECTORAL ELECCIONES MUNICIPALES FEBRERO 2016

DISTRITO ADMINISTRATIVO Y ELECTORAL	JUNTAS	ELECTORADO	VOTOS RECIBIDOS						
			TOTAL GENERAL	VOTOS POR PARTIDO				VOTOS NULOS	VOTOS BLANCOS
				TOTAL	ACCIÓN CIUDADANA	LIBERACIÓN NACIONAL	UNIDAD SOCIAL CRISTIANA		
DISTRITO 4 CANGREJAL	5	1 467	495	478	215	83	180	7	10
CANGREJAL	1	416	147	144	102	16	26	2	1
CEIBA ESTE	1	416	121	114	39	25	50	-	7
LLANO DE LA MESA	1	159	57	57	13	33	11	-	-
ESCUADRA	1	143	41	39	26	-	13	2	-
LINDA VISTA	1	333	129	124	35	9	80	3	2
DISTRITO 5 SABANILLAS	8	1 884	721	698	402	68	228	15	8
SABANILLAS	1	690	231	222	94	34	94	4	5
TÉRUEL	1	301	75	71	42	6	23	2	2
BIJAGUAL	1	238	104	101	45	9	47	3	-
ZONCUANO	1	105	39	38	4	3	31	1	-
LAS LIMAS	1	77	25	25	15	2	8	-	-
CASPIROLA	1	109	58	58	46	4	8	-	-
URUCA	1	178	77	76	58	1	17	1	-
VEGAS DEL PARRITA	1	186	112	107	98	9	-	4	1

Fuente: Tribunal Supremo de Elecciones.

**CUADRO 4.21 CANTÓN TIBÁS: JUNTAS, ELECTORADO, VOTOS POR PARTIDO, NULOS Y BLANCOS, PARA SÍNDICO(A) Y CONCEJAL(A)
SEGÚN DISTRITO ADMINISTRATIVO Y ELECTORAL, ELECCIONES MUNICIPALES FEBRERO 2016**

DISTRITO ADMINISTRATIVO Y ELECTORAL	JUNTAS	ELECTORADO	VOTOS RECIBIDOS											VOTOS NULOS	VOTOS BLANCOS
			TOTAL GENERAL	VOTOS POR PARTIDO											
				TOTAL	COALICIÓN SOMOS TIBÁS	INTEGRACIÓN NACIONAL	LIBERACIÓN NACIONAL	MOVIMIENTO LIBERTARIO	NUEVA GENERACIÓN	RENOVACIÓN COSTARRICENSE	REPUBLICANO SOCIAL CRISTIANO	UNIDAD SOCIAL CRISTIANA			
CANTÓN TIBÁS	79	55 707	13 570	13 263	2 603	382	4 662	1 139	448	753	923	2 353	234	73	
DISTRITO 1 SAN JUAN	29	21 846	5 490	5 390	1 170	132	1 991	450	289	209	366	783	76	24	
SAN JUAN	20	15 796	4 119	4 046	838	73	1 599	342	217	134	202	641	53	20	
FLORIDA (INVU)	9	6 050	1 371	1 344	332	59	392	108	72	75	164	142	23	4	
DISTRITO 2 CINCO ESQUINAS	11	7 360	1 456	1 415	219	55	513	149	-	-	135	344	31	10	
CINCO ESQUINAS	11	7 360	1 456	1 415	219	55	513	149	-	-	135	344	31	10	
DISTRITO 3 ANSELMO LLORENTE	13	8 584	2 289	2 251	646	34	910	141	139	74	119	188	25	13	
ANSELMO LLORENTE	13	8 584	2 289	2 251	646	34	910	141	139	74	119	188	25	13	
DISTRITO 4 LEÓN XIII	11	7 582	1 822	1 758	90	79	353	80	20	332	173	631	51	13	
LEÓN XIII	11	7 582	1 822	1 758	90	79	353	80	20	332	173	631	51	13	
DISTRITO 5 COLIMA	15	10 335	2 513	2 449	478	82	895	319	-	138	130	407	51	13	
COLIMA	6	4 046	1 060	1 039	223	31	406	97	-	33	56	193	16	5	
CUATRO REINAS	9	6 289	1 453	1 410	255	51	489	222	-	105	74	214	35	8	

Fuente: Tribunal Supremo de Elecciones.

**CUADRO 4.22 CANTÓN MORAVIA: JUNTAS, ELECTORADO, VOTOS POR PARTIDO, NULOS Y BLANCOS, PARA SÍNDICO(A) Y CONCEJAL(A)
SEGÚN DISTRITO ADMINISTRATIVO Y ELECTORAL, ELECCIONES MUNICIPALES FEBRERO 2016**

DISTRITO ADMINISTRATIVO Y ELECTORAL	JUNTAS	ELECTORADO	VOTOS RECIBIDOS											VOTOS NULOS	VOTOS BLANCOS
			TOTAL GENERAL	VOTOS POR PARTIDO											
				TOTAL	ACCIÓN CIUDADANA	FRENTE AMPLIO	LIBERACIÓN NACIONAL	MOVIMIENTO LIBERTARIO	NUEVA GENERACIÓN	RENOVACIÓN COSTARRICENSE	RESTAURACIÓN NACIONAL	UNIDAD SOCIAL CRISTIANA			
CANTÓN MORAVIA	59	43 464	12 590	12 411	3 935	925	3 032	645	1 027	401	299	2 147	138	41	
DISTRITO 1 SAN VICENTE	32	26 001	7 845	7 758	2 763	608	1 903	435	663	164	176	1 046	66	21	
SAN VICENTE	26	22 604	6 830	6 767	2 506	527	1 636	390	536	134	125	913	52	11	
H.A. CASA NAZARETH	1	33	18	17	-	3	5	2	-	-	1	6	1	-	
LA ISLA	5	3 364	997	974	257	78	262	43	127	30	50	127	13	10	
DISTRITO 2 SAN JERÓNIMO	7	4 092	1 343	1 310	413	42	237	115	137	48	-	318	26	7	
SAN JERÓNIMO	4	2 293	773	747	307	22	125	94	75	30	-	94	21	5	
PLATANARES	3	1 799	570	563	106	20	112	21	62	18	-	224	5	2	
DISTRITO 3 LA TRINIDAD	20	13 371	3 402	3 343	759	275	892	95	227	189	123	783	46	13	
LA TRINIDAD (GUAYABAL)	15	10 351	2 475	2 433	642	232	609	58	161	150	84	497	34	8	
LOS SITIOS	5	3 020	927	910	117	43	283	37	66	39	39	286	12	5	

Fuente: Tribunal Supremo de Elecciones.

CUADRO 4.23 CANTÓN MONTES DE OCA: JUNTAS, ELECTORADO, VOTOS POR PARTIDO, NULOS Y BLANCOS, PARA SÍNDICO(A) Y CONCEJAL(A) SEGÚN DISTRITO ADMINISTRATIVO Y ELECTORAL, ELECCIONES MUNICIPALES FEBRERO 2016

DISTRITO ADMINISTRATIVO Y ELECTORAL	JUNTAS	ELECTORADO	VOTOS RECIBIDOS											
			TOTAL GENERAL	VOTOS POR PARTIDO									VOTOS NULOS	VOTOS BLANCOS
				TOTAL	AVANCE MONTES DE OCA	COALICIÓN GENTE MONTES DE OCA	LIBERACIÓN NACIONAL	MOVIMIENTO LIBERTARIO	NUÉVA GENERACIÓN	RESTAURACIÓN NACIONAL	UNIDAD SOCIAL CRISTIANA			
CANTÓN MONTES DE OCA	63	41 907	13 075	12 873	2 025	3 886	2 369	508	431	1 880	1 774	157	45	
DISTRITO 1 SAN PEDRO	32	21 002	6 160	6 077	1 117	1 725	1 183	300	225	968	559	67	16	
SAN PEDRO	14	9 498	2 563	2 533	507	685	419	208	81	409	224	22	8	
LOURDES	17	11 448	3 561	3 508	608	1 037	743	91	144	553	332	45	8	
H.A. MONTES DE OCA	1	56	36	36	2	3	21	1	-	6	3	-	-	
DISTRITO 2 SABANILLA	17	11 756	4 030	3 975	573	1 225	674	128	145	532	698	44	11	
SABANILLA	12	8 301	2 750	2 713	367	824	521	107	97	334	463	31	6	
CEDROS	5	3 455	1 280	1 262	206	401	153	21	48	198	235	13	5	
DISTRITO 3 MERCEDES	4	2 782	979	959	153	344	235	-	-	99	128	12	8	
BETANIA	4	2 782	979	959	153	344	235	-	-	99	128	12	8	
DISTRITO 4 SAN RAFAEL	10	6 367	1 906	1 862	182	592	277	80	61	281	389	34	10	
SAN RAFAEL	10	6 367	1 906	1 862	182	592	277	80	61	281	389	34	10	

Fuente: Tribunal Supremo de Elecciones.

**CUADRO 4.24 CANTÓN TURRUBARES: JUNTAS, ELECTORADO, VOTOS POR PARTIDO, NULOS Y BLANCOS PARA SÍNDICO(A) Y CONCEJAL(A)
SEGÚN DISTRITO ADMINISTRATIVO Y ELECTORAL ELECCIONES MUNICIPALES FEBRERO 2016**

DISTRITO ADMINISTRATIVO Y ELECTORAL	JUNTAS	ELECTORADO	VOTOS RECIBIDOS								
			TOTAL GENERAL	VOTOS POR PARTIDO					VOTOS NULOS	VOTOS BLANCOS	
				TOTAL	ACCIÓN CIUDADANA	LIBERACIÓN NACIONAL	MOVIMIENTO LIBERTARIO	NUEVA GENERACIÓN			UNIDAD SOCIAL CRISTIANA
CANTÓN TURRUBARES	15	4 484	2 884	2 814	106	1 163	15	1 153	377	30	40
DISTRITO 1 SAN PABLO	2	1 252	828	808	40	329	8	362	69	9	11
SAN PABLO	2	1 252	828	808	40	329	8	362	69	9	11
DISTRITO 2 SAN PEDRO	1	510	387	377	12	122	4	93	146	4	6
SAN PEDRO	1	510	387	377	12	122	4	93	146	4	6
DISTRITO 3 SAN JUAN DE MATA	2	912	494	484	8	228	-	217	31	4	6
SAN JUAN DE MATA	1	414	229	224	3	98	-	104	19	1	4
EL BARRO	1	498	265	260	5	130	-	113	12	3	2
DISTRITO 4 SAN LUIS	4	489	343	334	20	125	-	111	78	4	5
SAN LUIS	1	121	89	84	12	14	-	33	25	2	3
SAN RAFAEL	1	79	57	55	3	2	-	29	21	-	2
SAN FRANCISCO	1	212	147	145	3	95	-	31	16	2	-
POTENCIANA ARRIBA	1	77	50	50	2	14	-	18	16	-	-
DISTRITO 5 CARARA	6	1 321	832	811	26	359	3	370	53	9	12
MONTELMAR (LOS SITIOS)	1	248	169	164	2	134	-	26	2	3	2
LAS DELICIAS	1	117	71	70	-	43	-	26	1	-	1
SAN GABRIEL	1	186	110	110	2	47	-	59	2	-	-
BIJAGUAL	1	403	232	227	19	28	3	145	32	4	1
SAN ANTONIO DE TULÍN	1	296	216	208	3	106	-	83	16	2	6
EL SUR	1	71	34	32	-	1	-	31	-	-	2

Fuente: Tribunal Supremo de Elecciones.

**CUADRO 4.25 CANTÓN DOTA: JUNTAS, ELECTORADO, VOTOS POR PARTIDO, NULOS Y BLANCOS, PARA SÍNDICO(A) Y CONCEJAL(A)
SEGÚN DISTRITO ADMINISTRATIVO Y ELECTORAL, ELECCIONES MUNICIPALES FEBRERO 2016**

DISTRITO ADMINISTRATIVO Y ELECTORAL	JUNTAS	ELECTORADO	VOTOS RECIBIDOS									
			TOTAL GENERAL	VOTOS POR PARTIDO						VOTOS NULOS	VOTOS BLANCOS	
				TOTAL	ACCIÓN CIUDADANA	FRENTE AMPLIO	LIBERACIÓN NACIONAL	MOVIMIENTO LIBERTARIO	NUEVA GENERACIÓN			UNIDAD SOCIAL CRISTIANA
CANTÓN DOTA	13	5 376	2 965	2 894	260	262	1 978	4	84	306	33	38
DISTRITO 1 SANTA MARÍA	7	3 775	2 207	2 159	168	212	1 498	-	50	231	22	26
SANTA MARÍA	6	3 714	2 178	2 130	167	212	1 470	-	50	231	22	26
SUKIA O EL BRUJO	1	61	29	29	1	-	28	-	-	-	-	-
DISTRITO 2 JARDÍN	1	273	70	65	14	-	35	-	-	16	2	3
JARDÍN	1	273	70	65	14	-	35	-	-	16	2	3
DISTRITO 3 COPEY	5	1 328	688	670	78	50	445	4	34	59	9	9
COPEY	1	500	279	271	26	33	162	3	18	29	4	4
PROVIDENCIA	1	202	113	109	12	-	81	1	4	11	2	2
LA CIMA	1	300	159	155	5	11	127	-	2	10	2	2
TRINIDAD	1	222	103	103	9	4	71	-	10	9	-	-
SAN GERARDO	1	104	34	32	26	2	4	-	-	-	1	1

Fuente: Tribunal Supremo de Elecciones.

**CUADRO 4.26 CANTÓN CURRIDABAT: JUNTAS, ELECTORADO, VOTOS POR PARTIDO, NULOS Y BLANCOS, PARA SÍNDICO(A) Y CONCEJAL(A)
SEGÚN DISTRITO ADMINISTRATIVO Y ELECTORAL, ELECCIONES MUNICIPALES FEBRERO 2016**

DISTRITO ADMINISTRATIVO Y ELECTORAL	JUNTAS	ELECTORADO	VOTOS RECIBIDOS														VOTOS NULOS	VOTOS BLANCOS
			TOTAL GENERAL	VOTOS POR PARTIDO														
				TOTAL	ACCESIBILIDAD SIN EXCLUSIÓN	ACCIÓN CIUDADANA	CURRIDABAT SIGLO XXI	FRENTE AMPLIO	LIBERACIÓN NACIONAL	MOVIMIENTO LIBERTARIO	NUEVA GENERACIÓN	RENOVACIÓN COSTARRICENSE	REPUBLICANO SOCIAL CRISTIANO	RESTAURACIÓN NACIONAL	UNIDAD SOCIAL CRISTIANA			
CANTÓN CURRIDABAT	70	47 469	15 478	15 177	120	1 169	7 222	639	3 027	162	144	257	558	481	1 398	207	94	
DISTRITO 1 CURRIDABAT	37	24 175	8 053	7 932	-	595	3 862	440	1 514	162	97	72	196	265	729	77	44	
CURRIDABAT	17	11 786	3 900	3 837	-	317	1 641	209	753	86	50	40	96	164	481	35	28	
LA LÍA O INMACULADA	6	3 658	1 331	1 315	-	132	590	114	261	23	19	10	16	52	98	15	1	
CIPRESES	5	3 510	1 211	1 193	-	55	654	47	253	28	12	15	51	18	60	11	7	
JOSÉ MARÍA ZELEDÓN	8	5 168	1 568	1 551	-	89	965	69	236	24	14	7	29	31	87	14	3	
H.A. CURRIDABAT	1	53	43	36	-	2	12	1	11	1	2	-	4	-	3	2	5	
DISTRITO 2 GRANADILLA	12	9 077	2 630	2 577	-	223	1 343	-	519	-	-	56	-	90	346	29	24	
GRANADILLA	12	9 077	2 630	2 577	-	223	1 343	-	519	-	-	56	-	90	346	29	24	
DISTRITO 3 SÁNCHEZ	6	4 221	1 614	1 591	-	45	968	64	370	-	-	-	42	-	102	20	3	
SÁNCHEZ	6	4 221	1 614	1 591	-	45	968	64	370	-	-	-	42	-	102	20	3	
DISTRITO 4 TIRRASES	15	9 996	3 181	3 077	120	306	1 049	135	624	-	47	129	320	126	221	81	23	
TIRRASES	7	4 637	1 487	1 454	41	267	468	78	301	-	18	24	123	37	97	24	9	
CIUADAELA QUINCE DE AGOSTO	8	5 359	1 694	1 623	79	39	581	57	323	-	29	105	197	89	124	57	14	

Fuente: Tribunal Supremo de Elecciones.

**CUADRO 4.27 CANTÓN PÉREZ ZELEDÓN: JUNTAS, ELECTORADO, VOTOS POR PARTIDO, NULOS Y BLANCOS, PARA SÍNDICO(A) Y CONCEJAL(A)
SEGÚN DISTRITO ADMINISTRATIVO Y ELECTORAL, ELECCIONES MUNICIPALES FEBRERO 2016**

DISTRITO ADMINISTRATIVO Y ELECTORAL	JUNTAS	ELECTORADO	VOTOS RECIBIDOS													
			TOTAL GENERAL	VOTOS POR PARTIDO											VOTOS NULOS	VOTOS BLANCOS
				TOTAL	ACCESIBILIDAD SIN EXCLUSIÓN	ACCIÓN CIUDADANA	FRENTE AMPLIO	JUSTICIA GENERALEÑA	LIBERACIÓN NACIONAL	MOVIMIENTO LIBERTARIO	NUÉVA GENERACIÓN	REPUBLICANO SOCIAL CRISTIANO	RESTAURACIÓN NACIONAL	UNIDAD SOCIAL CRISTIANA		
CANTÓN PÉREZ ZELEDÓN	221	108 664	40 683	39 640	261	4 455	1 585	2 245	11 307	715	2 589	1 616	2 544	12 323	684	359
DISTRITO 1 SAN ISIDRO DE EL GENERAL	69	38 890	14 273	13 936	150	1 561	828	637	3 115	284	1 153	783	842	4 583	230	107
SAN ISIDRO DE EL GENERAL	11	7 457	2 457	2 415	21	320	193	73	476	68	276	119	174	695	28	14
LA PALMA	2	1 197	357	351	2	49	19	34	101	-	21	12	6	107	5	1
LA ESPERANZA	1	400	182	174	-	5	2	6	54	-	-	1	2	104	6	2
CANDELARIA O ANGOSTURA	1	625	242	219	2	9	2	2	19	-	2	64	17	102	20	3
PEDREGOSO	3	1 586	614	598	5	86	54	11	87	50	80	55	31	139	11	5
PACUARITO	1	271	146	145	-	41	4	6	57	-	5	5	-	27	-	1
QUEBRADAS	2	993	469	464	2	37	14	14	219	5	16	8	29	120	2	3
SAN RAFAEL NORTE DE SAN ISIDRO	2	794	325	317	3	37	21	9	86	20	60	7	14	60	7	1
SAN AGUSTÍN	1	183	126	123	-	4	3	3	22	-	-	1	-	90	2	1
SAN JUAN DE MIRAMAR (ALTO SAN JUAN)	1	196	56	55	-	7	1	3	6	-	1	1	2	34	1	-
CEIBO ARRIBA	1	174	92	90	-	2	1	-	4	-	-	-	-	83	-	2
PAVONES	2	1 337	521	508	9	23	18	15	54	4	19	22	20	324	9	4
EL HOYÓN	2	1 426	549	532	3	32	32	16	118	12	77	99	42	101	13	4
SINAI	6	3 669	1 228	1 200	23	136	63	60	343	15	91	59	42	368	19	9
MIRAVALLS	1	566	194	191	-	15	6	28	53	-	13	4	15	57	-	3
VILLANUEVA DE PEDREGOSO	1	674	269	267	3	16	31	7	36	14	21	15	11	113	2	-
SAGRADA FAMILIA	5	3 151	1 133	1 097	22	152	70	55	226	14	105	36	61	356	23	13
ROSARIO O ARRONIS	1	486	215	213	1	4	2	42	26	-	4	6	3	125	2	-
BAJO ESPERANZA	1	241	143	142	1	1	-	1	19	1	-	-	5	114	1	-
BONITA	2	875	333	326	4	32	12	42	91	2	16	40	23	64	4	3
CENIZA	1	606	255	240	1	15	10	5	38	3	3	46	31	88	8	7
COCORÍ	4	2 236	720	698	5	115	32	72	200	6	19	67	62	120	18	4
COOPERATIVA	4	2 831	1 077	1 059	12	145	85	50	230	7	124	46	75	285	8	10

**CUADRO 4.27 CANTÓN PÉREZ ZELEDÓN: JUNTAS, ELECTORADO, VOTOS POR PARTIDO, NULOS Y BLANCOS, PARA SÍNDICO(A) Y CONCEJAL(A)
SEGÚN DISTRITO ADMINISTRATIVO Y ELECTORAL, ELECCIONES MUNICIPALES FEBRERO 2016**

DISTRITO ADMINISTRATIVO Y ELECTORAL	JUNTAS	ELECTORADO	VOTOS RECIBIDOS													VOTOS NULOS	VOTOS BLANCOS
			TOTAL GENERAL	VOTOS POR PARTIDO													
				TOTAL	ACCESIBILIDAD SIN EXCLUSION	ACCIÓN CIUDADANA	FRENTE AMPLIO	JUSTICIA GENERALEÑA	LIBERACIÓN NACIONAL	MOVIMIENTO LIBERTARIO	NUEVA GENERACIÓN	REPUBLICANO SOCIAL CRISTIANO	RESTAURACIÓN NACIONAL	UNIDAD SOCIAL CRISTIANA			
INVU PEDRO PÉREZ	3	1 664	601	589	12	84	40	19	131	12	78	17	33	163	8	4	
MORAZÁN	3	1 586	623	611	6	93	57	14	130	6	39	18	48	200	11	1	
SAN ANDRÉS	5	2 924	1 038	1 010	12	86	50	43	186	39	68	29	82	415	18	10	
TIERRA PROMETIDA	2	742	308	302	1	15	6	7	103	6	15	6	14	129	4	2	
DISTRITO 2 GENERAL	10	4 878	1 842	1 801	8	282	76	131	603	26	69	46	112	448	27	14	
GENERAL VIEJO	2	1 196	486	472	1	80	40	28	138	13	19	13	33	107	9	5	
LA HERMOSA	1	567	245	240	-	61	17	11	90	-	18	3	5	35	2	3	
PEÑAS BLANCAS	3	1 548	443	433	4	36	7	80	112	7	20	20	13	134	9	1	
SANTA ELENA	1	644	241	240	1	66	6	5	95	-	5	4	13	45	1	-	
SAN BLAS (LINDA ARRIBA)	1	143	87	86	-	5	2	-	24	-	1	-	15	39	1	-	
LA LINDA	1	404	179	171	2	21	1	5	66	-	3	4	18	51	4	4	
MIRAFLORES	1	376	161	159	-	13	3	2	78	6	3	2	15	37	1	1	
DISTRITO 3 DANIEL FLORES	45	26 575	9 261	9 025	77	872	455	554	2 387	152	491	446	647	2 944	160	76	
PALMARES	5	3 413	1 026	1 005	12	105	41	62	253	12	68	42	93	317	13	8	
SAN JUAN BOSCO (PATIO DE AGUA)	2	778	411	403	1	14	2	2	118	1	3	11	8	243	3	5	
LA REPUNTA	3	2 072	842	823	-	43	22	23	257	5	24	29	32	388	16	3	
LOS REYES	1	457	225	219	-	16	11	5	81	10	4	10	9	73	4	2	
CONCEPCIÓN (PARTE ESTE)	1	572	349	330	2	9	1	6	112	2	4	7	10	177	18	1	
LAS JUNTAS DE PACUAR	2	923	374	361	2	36	9	10	146	5	11	10	50	82	11	2	
VILLA LIGIA	6	4 218	1 378	1 352	19	184	81	62	311	29	129	45	95	397	12	14	
LOS CHILES	5	3 264	1 142	1 121	10	130	76	152	227	21	78	94	46	287	10	11	
LOS ÁNGELES DE LIGIA	7	4 237	1 400	1 359	10	99	100	60	346	30	70	113	156	375	29	12	
C.P. PALMARES	2	948	326	308	6	47	9	99	68	7	1	3	17	51	15	3	
H.A. MONS.DELFÍN QUESADA CASTRO	1	85	50	49	1	5	-	2	30	2	2	-	-	7	-	1	
BAIDAMBU	3	1 738	481	463	2	30	15	21	115	9	16	12	26	217	12	6	
LA AURORA	5	2 980	967	947	9	125	74	37	246	18	61	59	71	247	14	6	
DANIEL FLORES	2	890	290	285	3	29	14	13	77	1	20	11	34	83	3	2	
DISTRITO 4 RIVAS	15	4 968	2 351	2 290	-	222	48	151	514	5	162	41	60	1 087	35	26	
RIVAS	2	1 290	592	578	-	26	26	67	94	1	25	6	29	304	11	3	
BUENA VISTA	1	302	158	156	-	15	3	2	54	-	7	-	-	75	1	1	

**CUADRO 4.27 CANTÓN PÉREZ ZELEDÓN: JUNTAS, ELECTORADO, VOTOS POR PARTIDO, NULOS Y BLANCOS, PARA SÍNDICO(A) Y CONCEJAL(A)
SEGÚN DISTRITO ADMINISTRATIVO Y ELECTORAL, ELECCIONES MUNICIPALES FEBRERO 2016**

DISTRITO ADMINISTRATIVO Y ELECTORAL	JUNTAS	ELECTORADO	VOTOS RECIBIDOS													VOTOS NULOS	VOTOS BLANCOS
			TOTAL GENERAL	VOTOS POR PARTIDO													
				TOTAL	ACCESIBILIDAD SIN EXCLUSION	ACCIÓN CIUDADANA	FRENTE AMPLIO	JUSTICIA GENERALEÑA	LIBERACIÓN NACIONAL	MOVIMIENTO LIBERTARIO	NUEVA GENERACIÓN	REPUBLICANO SOCIAL CRISTIANO	RESTAURACIÓN NACIONAL	UNIDAD SOCIAL CRISTIANA			
PUEBLO NUEVO	2	806	405	400	-	17	9	14	120	-	24	2	4	210	2	3	
CANAÁN	1	278	118	113	-	16	2	8	33	1	1	6	-	46	2	3	
HERRADURA	1	226	104	99	-	7	-	2	20	2	1	-	10	57	3	2	
CHIMIROL	2	847	330	323	-	95	1	15	63	-	11	15	12	111	3	4	
LA PIEDRA DE RIVAS	1	264	153	152	-	4	4	2	34	-	20	1	-	87	-	1	
PALMITAL	1	237	135	131	-	7	1	7	34	-	16	-	-	66	1	3	
JARDÍN (PARTE ESTE)	1	157	90	84	-	1	1	1	15	-	34	2	1	29	4	2	
PIEDRA ALTA	1	85	48	47	-	1	1	1	17	-	20	1	-	6	1	-	
TIRRA	1	236	126	121	-	4	-	26	3	-	3	3	4	78	4	1	
SAN GERARDO	1	240	92	86	-	29	-	6	27	1	-	5	-	18	3	3	
DISTRITO 5 SAN PEDRO	12	6 168	2 158	2 103	6	173	37	160	680	26	151	59	203	608	28	27	
SAN PEDRO	2	1 226	475	465	4	60	12	14	196	3	92	5	27	52	5	5	
SAN RAFAEL DE SAN PEDRO	1	597	272	266	-	11	2	70	68	-	2	3	13	97	3	3	
TAMBOR	1	489	210	207	1	38	1	2	138	1	6	1	3	16	3	-	
SAN JERÓNIMO	1	424	192	186	-	8	1	23	44	-	11	5	32	62	2	4	
FÁTIMA	2	742	206	199	-	19	5	14	67	1	9	5	60	19	2	5	
LA UNIÓN DE SAN PEDRO	2	1 164	312	300	1	16	11	15	93	19	21	11	30	83	6	6	
SANTIAGO	1	642	173	167	-	9	1	1	34	-	2	4	8	108	5	1	
ESPERANZA DE SAN PEDRO	1	654	251	248	-	8	1	4	26	1	6	24	24	154	1	2	
CRISTO REY	1	230	67	65	-	4	3	17	14	1	2	1	6	17	1	1	
DISTRITO 6 PLATANARES	14	6 139	2 654	2 577	-	291	31	230	986	40	89	32	208	670	47	30	
BOLIVIA	1	706	280	268	-	14	2	44	151	1	7	1	17	31	6	6	
SAN RAFAEL DE PLATANARES	2	1 294	594	579	-	42	5	50	193	13	46	9	26	195	7	8	
SAN PABLO	2	1 165	386	371	-	45	4	16	162	2	16	9	66	51	10	5	
AGUAS BUENAS	1	337	155	150	-	12	3	5	43	2	-	2	5	78	2	3	
SIERRA	1	204	111	108	-	11	1	11	61	1	2	1	2	18	-	3	
SAN CARLOS	1	365	186	184	-	1	6	23	133	-	-	1	6	14	1	1	
VISTA DE MAR NORTE	1	161	120	118	-	1	1	1	74	2	2	1	5	31	2	-	
RÍO GRANDE	1	426	201	196	-	43	3	1	19	2	6	-	6	116	5	-	
MOLLEJONES	2	864	306	299	-	77	4	10	65	6	6	6	53	72	7	-	
SOCORRO	1	230	115	110	-	10	-	6	44	9	1	2	1	37	3	2	

**CUADRO 4.27 CANTÓN PÉREZ ZELEDÓN: JUNTAS, ELECTORADO, VOTOS POR PARTIDO, NULOS Y BLANCOS, PARA SÍNDICO(A) Y CONCEJAL(A)
SEGÚN DISTRITO ADMINISTRATIVO Y ELECTORAL, ELECCIONES MUNICIPALES FEBRERO 2016**

DISTRITO ADMINISTRATIVO Y ELECTORAL	JUNTAS	ELECTORADO	VOTOS RECIBIDOS													VOTOS NULOS	VOTOS BLANCOS
			TOTAL GENERAL	VOTOS POR PARTIDO													
				TOTAL	ACCESIBILIDAD SIN EXCLUSION	ACCIÓN CIUDADANA	FRENTE AMPLIO	JUSTICIA GENERALEÑA	LIBERACIÓN NACIONAL	MOVIMIENTO LIBERTARIO	NUEVA GENERACIÓN	REPUBLICANO SOCIAL CRISTIANO	RESTAURACIÓN NACIONAL	UNIDAD SOCIAL CRISTIANA			
VILLA ARGENTINA	1	387	200	194	-	35	2	63	41	2	3	-	21	27	4	2	
DISTRITO 7 PEJIBAYE	17	5 932	2 099	2 028	7	236	43	187	913	28	42	34	161	377	49	22	
SAN GABRIEL	1	219	79	76	-	6	1	21	36	-	-	1	2	9	2	1	
PEJIBAYE	2	1 373	513	491	2	26	3	14	269	3	20	5	60	89	12	10	
ÁGUILA ABAJO	1	545	213	205	1	45	4	27	108	2	5	-	5	8	6	2	
ZAPOTE	1	275	86	84	-	5	4	5	45	-	-	1	8	16	1	1	
DESAMPARADOS	1	101	41	38	-	-	-	-	24	-	2	1	5	6	1	2	
SAN MIGUEL	1	275	112	111	1	43	4	1	46	1	-	7	5	3	1	-	
MESAS	2	937	224	216	1	20	4	54	71	1	2	4	25	34	5	3	
SANTA LUCÍA (SANTA LUISA)	1	228	86	84	-	-	2	2	52	-	-	-	4	24	2	-	
CHINA KICHÁ	1	281	115	114	-	11	7	-	39	1	-	-	2	54	1	-	
SAN ANTONIO	2	921	303	295	2	36	12	22	44	19	10	11	25	114	8	-	
SAN MARTÍN (LAS MULAS)	1	199	88	86	-	28	-	1	47	-	-	2	7	1	1	1	
GUADALUPE	1	258	103	97	-	9	1	13	45	1	2	-	10	16	4	2	
TRINIDAD	1	130	48	45	-	-	1	20	23	-	1	-	-	-	3	-	
VERACRUZ	1	190	88	86	-	7	-	7	64	-	-	2	3	3	2	-	
DISTRITO 8 CAJÓN	13	7 158	2 648	2 567	9	473	48	128	867	85	240	42	168	507	54	27	
CARMEN O CAJÓN	4	2 547	860	833	3	168	7	37	244	48	54	7	74	191	16	11	
QUIZARRÁ (PARTE ESTE)	1	514	185	178	1	23	8	8	35	-	64	-	10	29	3	4	
SANTA TERESA	1	714	351	343	1	45	7	38	191	4	31	1	6	19	6	2	
MERCEDES	3	1 585	596	582	2	197	12	8	258	23	32	5	16	29	10	4	
SAN FRANCISCO	2	771	370	358	1	11	6	22	54	1	47	2	26	188	7	5	
PILAR	2	1 027	286	273	1	29	8	15	85	9	12	27	36	51	12	1	
DISTRITO 9 BARÚ	5	1 944	736	715	4	-	14	-	291	8	69	84	9	236	11	10	
SAN CRISTÓBAL O TINAMASTE	1	576	237	233	3	-	10	-	41	3	10	43	4	119	3	1	
SAN JUAN DE DIOS O GUABO	1	331	93	86	-	-	-	-	34	1	6	11	2	32	3	4	
PLATANILLO	1	652	217	210	1	-	1	-	118	1	51	18	2	18	4	3	
VILLA BONITA	1	90	31	31	-	-	-	-	15	-	-	9	-	7	-	-	
SAN SALVADOR	1	295	158	155	-	-	3	-	83	3	2	3	1	60	1	2	

**CUADRO 4.27 CANTÓN PÉREZ ZELEDÓN: JUNTAS, ELECTORADO, VOTOS POR PARTIDO, NULOS Y BLANCOS, PARA SÍNDICO(A) Y CONCEJAL(A)
SEGÚN DISTRITO ADMINISTRATIVO Y ELECTORAL, ELECCIONES MUNICIPALES FEBRERO 2016**

DISTRITO ADMINISTRATIVO Y ELECTORAL	JUNTAS	ELECTORADO	VOTOS RECIBIDOS													VOTOS NULOS	VOTOS BLANCOS
			TOTAL GENERAL	VOTOS POR PARTIDO													
				TOTAL	ACCESIBILIDAD SIN EXCLUSION	ACCIÓN CIUDADANA	FRENTE AMPLIO	JUSTICIA GENERALEÑA	LIBERACIÓN NACIONAL	MOVIMIENTO LIBERTARIO	NUEVA GENERACIÓN	REPUBLICANO SOCIAL CRISTIANO	RESTAURACIÓN NACIONAL	UNIDAD SOCIAL CRISTIANA			
DISTRITO 10 RÍO NUEVO	8	2 365	929	909	-	96	5	-	412	5	47	14	14	316	13	7	
SANTA ROSA	2	867	279	273	-	20	2	-	117	1	29	6	10	88	4	2	
SAVEGRE ABAJO	1	288	141	138	-	11	-	-	32	1	-	-	-	94	1	2	
BRUJO	1	133	80	80	-	2	-	-	58	-	-	1	-	19	-	-	
EL LLANO	1	157	70	68	-	2	-	-	34	-	-	-	1	31	1	1	
CALLE MORAS	1	496	216	209	-	45	2	-	97	2	15	1	2	45	6	1	
SAN CAYETANO (RÍO NUEVO)	1	239	67	67	-	16	1	-	31	1	2	2	-	14	-	-	
CALIFORNIA DE RÍO NUEVO	1	185	76	74	-	-	-	-	43	-	1	4	1	25	1	1	
DISTRITO 11 PÁRAMO	13	3 647	1 732	1 689	-	249	-	67	539	56	76	35	120	547	30	13	
SAN RAMÓN SUR	3	1 467	664	646	-	148	-	11	156	39	8	14	93	177	11	7	
SANTO TOMÁS	1	163	95	93	-	16	-	33	32	-	1	2	3	6	1	1	
DIVISIÓN (PARTE OESTE)	1	264	117	115	-	11	-	14	44	-	20	1	3	22	2	-	
LOS ÁNGELES DE PÁRAMO	1	236	134	133	-	4	-	2	43	1	-	1	1	81	1	-	
SIBERIA (PARTE OESTE)	1	163	77	76	-	6	-	1	17	1	28	-	1	22	1	-	
LA ESE	1	305	96	94	-	10	-	3	18	3	8	3	4	45	1	1	
VALENCIA	1	181	91	89	-	5	-	1	8	3	9	2	5	56	2	-	
SANTA EDUVIGIS	1	215	132	132	-	3	-	1	105	1	-	-	-	22	-	-	
SAN RAMÓN NORTE	1	517	237	225	-	31	-	1	92	7	1	2	10	81	8	4	
BERLÍN	1	93	63	61	-	10	-	-	15	1	1	10	-	24	2	-	
RÍO QUEBRADAS ARRIBA	1	43	26	25	-	5	-	-	9	-	-	-	-	11	1	-	

Fuente: Tribunal Supremo de Elecciones.

**CUADRO 4.28 CANTÓN LEÓN CORTÉS CASTRO: JUNTAS, ELECTORADO, VOTOS POR PARTIDO, NULOS Y BLANCOS PARA SÍNDICO(A)
Y CONCEJAL(A), SEGÚN DISTRITO ADMINISTRATIVO Y ELECTORAL
ELECCIONES MUNICIPALES FEBRERO 2016**

DISTRITO ADMINISTRATIVO Y ELECTORAL	JUNTAS	ELECTORADO	VOTOS RECIBIDOS						
			TOTAL GENERAL	VOTOS POR PARTIDO				VOTOS NULOS	VOTOS BLANCOS
				TOTAL	ACCIÓN CIUDADANA	LIBERACIÓN NACIONAL	MOVIMIENTO LIBERTARIO		
CANTÓN LEÓN CORTÉS CASTRO	23	9 030	3 868	3 708	881	2 734	93	68	92
DISTRITO 1 SAN PABLO	5	3 210	1 540	1 488	360	1 035	93	31	21
SAN PABLO	4	2 752	1 389	1 342	331	928	83	29	18
CARRIZALES	1	458	151	146	29	107	10	2	3
DISTRITO 2 SAN ANDRÉS	3	1 094	431	420	187	233	-	4	7
SAN ANDRÉS	1	708	281	276	163	113	-	3	2
ANGOSTURA ABAJO	1	233	89	86	14	72	-	1	2
HIGUERÓN	1	153	61	58	10	48	-	-	3
DISTRITO 3 LLANO BONITO	4	1 397	556	503	-	503	-	8	45
LLANO BONITO (SAN RAFAEL ARRIBA)	1	682	233	203	-	203	-	8	22
SAN RAFAEL ABAJO (BENEFICIO CAFÉ)	1	369	144	135	-	135	-	-	9
SAN FRANCISCO	1	251	116	113	-	113	-	-	3
SANTA JUANA	1	95	63	52	-	52	-	-	11
DISTRITO 4 SAN ISIDRO	4	1 190	474	452	53	399	-	12	10
SAN ISIDRO	2	844	317	312	41	271	-	2	3
SANTA ROSA ARRIBA ESTE	1	181	84	74	3	71	-	8	2
TRINIDAD	1	165	73	66	9	57	-	2	5
DISTRITO 5 SANTA CRUZ	5	1 343	526	514	202	312	-	8	4
SANTA CRUZ	2	782	276	265	164	101	-	8	3
CEDRAL (PARTE NORTE)	1	331	147	147	9	138	-	-	-
SAN MARTÍN	1	156	75	75	25	50	-	-	-
LA LUCHA (SUR DEL RÍO)	1	74	28	27	4	23	-	-	1
DISTRITO 6 SAN ANTONIO	2	796	341	331	79	252	-	5	5
SAN ANTONIO	1	527	234	231	71	160	-	-	3
LA CUESTA O BAJO DE TARRAZÚ	1	269	107	100	8	92	-	5	2

Fuente: Tribunal Supremo de Elecciones.

**CUADRO 4.29 CANTÓN ALAJUELA: JUNTAS, ELECTORADO, VOTOS POR PARTIDO, NULOS Y BLANCOS, PARA SÍNDICO(A) Y CONCEJAL(A)
SEGÚN DISTRITO ADMINISTRATIVO Y ELECTORAL, ELECCIONES MUNICIPALES FEBRERO 2016**

DISTRITO ADMINISTRATIVO Y ELECTORAL	JUNTAS	ELECTORADO	VOTOS RECIBIDOS													VOTOS NULOS	VOTOS BLANCOS
			TOTAL GENERAL	VOTOS POR PARTIDO													
				TOTAL	ACCESIBILIDAD SIN EXCLUSIÓN	ACCIÓN CIUDADANA	FRENTE AMPLIO	LIBERACIÓN NACIONAL	MOVIMIENTO LIBERTARIO	NUEVA GENERACIÓN	RENOVACIÓN COSTARRICENSE	RENOVEMOS ALAJUELA	REPUBLICANO SOCIAL CRISTIANO	RESTAURACIÓN NACIONAL	UNIDAD SOCIAL CRISTIANA		
CANTÓN ALAJUELA	312	193 969	56 895	55 549	3 033	4 137	2 010	25 486	1 998	644	1 734	6 144	1 875	636	7 852	1 006	340
DISTRITO 1 ALAJUELA	59	39 734	12 088	11 854	682	563	615	5 742	388	326	420	1 760	243	180	935	165	69
ALAJUELA	12	8 294	2 981	2 923	141	128	127	1 456	80	103	77	508	53	44	206	36	22
CONCEPCIÓN O EL LLANO	15	10 059	3 301	3 252	226	121	173	1 625	77	55	137	503	90	46	199	30	19
CANOAS	13	8 819	2 275	2 222	189	90	135	1 046	137	38	70	294	18	31	174	42	11
MONTECILLOS (PARTE NORTE)	7	4 756	1 112	1 083	60	29	72	535	19	10	65	109	27	25	132	23	6
H.A. SANTIAGO CRESPO CALVO	1	188	67	66	-	1	1	47	1	-	-	4	1	-	11	-	1
BARRIO CORAZÓN DE JESÚS	2	1 327	417	403	14	15	20	162	8	60	18	62	2	9	33	11	3
EL ARROYO	2	1 419	547	540	12	21	24	306	9	20	12	64	11	11	50	6	1
EL CARMEN	7	4 872	1 388	1 365	40	158	63	565	57	40	41	216	41	14	130	17	6
DISTRITO 2 SAN JOSÉ	50	32 454	8 820	8 654	452	541	456	4 229	120	318	453	793	208	110	974	118	48
SAN JOSÉ	14	9 259	2 424	2 390	88	124	83	1 154	18	73	110	257	125	19	339	26	8
EL COYOL	10	6 465	1 537	1 507	72	146	90	574	21	114	101	152	21	21	195	25	5
TUETAL SUR	3	1 503	409	398	23	5	12	232	7	2	38	12	6	3	58	9	2
PUEBLO NUEVO	6	3 854	1 366	1 340	119	57	106	724	17	49	64	61	16	24	103	14	12
PACTO DEL JOCOTE	17	11 373	3 084	3 019	150	209	165	1 545	57	80	140	311	40	43	279	44	21
DISTRITO 3 CARRIZAL	8	4 569	1 887	1 838	-	146	18	750	5	-	13	178	6	14	708	37	12
CARRIZAL	4	2 479	1 158	1 129	-	86	12	467	2	-	8	106	3	4	441	19	10
CINCO ESQUINAS	2	831	286	281	-	22	3	122	-	-	2	50	-	1	81	5	-
PAVAS (GUARARÍ)	2	1 259	443	428	-	38	3	161	3	-	3	22	3	9	186	13	2
DISTRITO 4 SAN ANTONIO	31	21 348	5 572	5 438	511	338	221	2 216	192	-	221	524	398	-	817	104	30
SAN ANTONIO DEL TEJAR	4	2 582	871	856	23	71	36	473	10	-	16	42	19	-	166	10	5
EL ROBLE	13	8 645	2 333	2 283	290	91	107	825	121	-	95	293	67	-	394	39	11
VILLA BONITA (PARTE SUR)	8	6 182	1 593	1 552	84	125	61	620	35	-	66	138	296	-	127	28	13
CIRUELAS	6	3 939	775	747	114	51	17	298	26	-	44	51	16	-	130	27	1

**CUADRO 4.29 CANTÓN ALAJUELA: JUNTAS, ELECTORADO, VOTOS POR PARTIDO, NULOS Y BLANCOS, PARA SÍNDICO(A) Y CONCEJAL(A)
SEGÚN DISTRITO ADMINISTRATIVO Y ELECTORAL, ELECCIONES MUNICIPALES FEBRERO 2016**

DISTRITO ADMINISTRATIVO Y ELECTORAL	JUNTAS	ELECTORADO	VOTOS RECIBIDOS													VOTOS NULOS	VOTOS BLANCOS
			VOTOS POR PARTIDO														
			TOTAL GENERAL	TOTAL	ACCESIBILIDAD SIN EXCLUSIÓN	ACCIÓN CIUDADANA	FRENTE AMPLIO	LIBERACIÓN NACIONAL	MOVIMIENTO LIBERTARIO	NUEVA GENERACIÓN	RENOVACIÓN COSTARRICENSE	RENOVEMOS ALAJUELA	REPUBLICANO SOCIAL CRISTIANO	RESTAURACIÓN NACIONAL	UNIDAD SOCIAL CRISTIANA		
DISTRITO 5 GUÁCIMA	22	13 740	4 209	4 092	343	423	91	1 925	54	-	86	308	66	28	768	97	20
GUÁCIMA (SANTIAGO OESTE)	7	4 689	1 403	1 362	232	128	32	646	17	-	27	66	20	9	185	33	8
EL COCO	3	1 947	548	536	11	40	12	300	3	-	8	61	9	4	88	10	2
LAS VUELTAS	2	1 148	533	524	5	22	8	231	8	-	2	52	3	2	191	8	1
NUESTRO AMO	3	1 592	605	595	7	11	15	381	10	-	4	7	9	2	149	8	2
RINCÓN CHIQUITO	4	2 303	612	584	51	156	15	164	13	-	27	60	6	8	84	23	5
RINCÓN DE HERRERA	3	2 061	508	491	37	66	9	203	3	-	18	62	19	3	71	15	2
DISTRITO 6 SAN ISIDRO	20	11 317	3 143	3 061	256	279	118	1 378	27	-	76	179	66	39	643	59	23
SAN ISIDRO	3	1 814	496	488	45	8	8	158	1	-	3	26	3	7	229	8	-
ITIQÚIS	5	3 089	711	687	25	35	24	386	6	-	26	42	36	10	97	19	5
DULCE NOMBRE DE LAGUNA	2	1 365	335	324	29	97	25	82	1	-	3	8	5	4	70	7	4
SAN MARTÍN	4	2 177	724	709	96	77	41	315	14	-	20	58	13	8	67	7	8
TACACORÍ	3	1 601	383	373	13	48	10	173	2	-	11	32	7	8	69	7	3
CERRILLAL	1	310	100	98	38	2	1	31	1	-	3	7	1	-	14	1	1
LAS PILAS	2	961	394	382	10	12	9	233	2	-	10	6	1	2	97	10	2
DISTRITO 7 SABANILLA	11	5 192	1 839	1 794	-	159	30	1 159	57	-	21	68	32	95	173	33	12
SABANILLA	2	1 210	510	501	-	7	5	383	13	-	5	28	3	29	28	6	3
SAN LUIS	2	989	392	387	-	7	2	315	6	-	4	9	-	25	19	2	3
LOS ÁNGELES	2	952	278	270	-	31	7	159	22	-	2	10	2	23	14	8	-
FRAIJANES	2	766	178	175	-	30	7	104	4	-	1	2	8	8	11	2	1
POASITO	2	737	266	255	-	84	5	67	2	-	2	3	19	2	71	10	1
EL CERRO	1	538	215	206	-	-	4	131	10	-	7	16	-	8	30	5	4
DISTRITO 8 SAN RAFAEL	34	18 147	4 463	4 356	78	365	129	2 113	237	-	95	461	238	-	640	73	34
SAN RAFAEL ESTE	10	6 806	2 035	1 995	28	228	48	971	53	-	28	182	142	-	315	24	16
SAN RAFAEL OESTE	11	7 689	2 118	2 068	34	111	74	1 004	177	-	56	260	83	-	269	40	10
C.P. TALLERES INDUSTRIALES	1	166	30	29	1	2	-	17	2	-	-	2	-	-	5	1	-
C.P. SAN RAFAEL	2	502	53	52	7	4	-	18	1	-	3	3	3	-	13	-	1
C.P. ÁMBITO B (MÍNIMA)	2	820	43	41	1	7	2	22	-	-	1	2	1	-	5	1	1
C.P. ÁMBITO C (MEDIANA ABIERTA)	1	387	34	33	-	2	1	15	-	-	3	3	5	-	4	1	-
C.P. ÁMBITOS D (MED CERRADA) E (MÁXIMA)	2	441	31	31	-	1	2	15	-	-	1	2	2	-	8	-	-
C.P. GERARDO RODRÍGUEZ ECHEVERRÍA	3	1 047	66	61	7	6	1	25	4	-	3	5	2	-	8	3	2

**CUADRO 4.29 CANTÓN ALAJUELA: JUNTAS, ELECTORADO, VOTOS POR PARTIDO, NULOS Y BLANCOS, PARA SÍNDICO(A) Y CONCEJAL(A)
SEGÚN DISTRITO ADMINISTRATIVO Y ELECTORAL, ELECCIONES MUNICIPALES FEBRERO 2016**

DISTRITO ADMINISTRATIVO Y ELECTORAL	JUNTAS	ELECTORADO	VOTOS RECIBIDOS													VOTOS NULOS	VOTOS BLANCOS
			TOTAL GENERAL	VOTOS POR PARTIDO													
				TOTAL	ACCESIBILIDAD SIN EXCLUSIÓN	ACCIÓN CIUDADANA	FRENTE AMPLIO	LIBERACIÓN NACIONAL	MOVIMIENTO LIBERTARIO	NUEVA GENERACIÓN	RENOVACIÓN COSTARRICENSE	RENOVEMOS ALAJUELA	REPUBLICANO SOCIAL CRISTIANO	RESTAURACIÓN NACIONAL	UNIDAD SOCIAL CRISTIANA		
C.P. ADULTO MAYOR	1	152	47	40	-	3	1	21	-	-	-	2	-	-	13	3	4
C.P. ADULTO JOVEN	1	137	6	6	-	1	-	5	-	-	-	-	-	-	-	-	-
DISTRITO 9 RÍO SEGUNDO	14	8 672	2 523	2 447	135	103	86	938	159	-	61	384	67	37	477	64	12
RÍO SEGUNDO (SANTIAGO ESTE)	6	4 439	1 270	1 239	50	57	61	353	83	-	29	242	13	18	333	25	6
CACIQUE	4	2 294	685	667	24	19	17	421	13	-	13	55	9	9	87	15	3
VILLA HELIA (FINCA HELIA)	2	977	276	264	44	13	6	41	49	-	12	16	41	7	35	11	1
CALIFORNIA	2	962	292	277	17	14	2	123	14	-	7	71	4	3	22	13	2
DISTRITO 10 DESAMPARADOS	26	17 820	5 317	5 164	410	280	157	1 960	707	-	128	454	352	47	669	113	40
DESAMPARADOS	14	9 775	2 934	2 847	109	231	76	914	527	-	42	218	313	30	387	68	19
INVU LOS RODRÍGUEZ	10	6 987	2 027	1 969	296	44	77	816	171	-	83	222	34	17	209	39	19
ROSALES	2	1 058	356	348	5	5	4	230	9	-	3	14	5	-	73	6	2
DISTRITO 11 TURRÚCARES	9	5 299	1 814	1 775	-	142	37	857	-	-	48	283	55	43	310	24	15
TURRÚCARES	5	3 512	1 221	1 193	-	99	24	538	-	-	38	240	49	20	185	20	8
CEBADILLA	2	853	277	272	-	21	6	158	-	-	3	14	5	16	49	3	2
SAN MIGUEL O CERRILLOS	1	716	227	223	-	14	2	116	-	-	7	28	1	6	49	-	4
SIQUIARES	1	218	89	87	-	8	5	45	-	-	-	1	-	1	27	1	1
DISTRITO 12 TAMBOR	14	9 133	2 895	2 822	166	585	-	1 378	-	-	69	167	108	43	306	62	11
TAMBOR (SANTA ANA)	3	2 030	799	773	40	386	-	158	-	-	17	49	66	13	44	25	1
CACAO	5	3 149	979	955	77	117	-	565	-	-	19	19	9	14	135	23	1
TUETAL NORTE (PARTE)	4	2 704	662	648	38	31	-	362	-	-	26	73	14	8	96	9	5
QUEBRADAS	2	1 250	455	446	11	51	-	293	-	-	7	26	19	8	31	5	4
DISTRITO GARITA	8	4 698	1 480	1 421	-	158	50	498	50	-	43	366	28	-	228	47	12
GARITA	5	3 220	873	836	-	130	39	266	32	-	27	150	22	-	170	28	9
DULCE NOMBRE O LAS ÁNIMAS	3	1 478	607	585	-	28	11	232	18	-	16	216	6	-	58	19	3
DISTRITO 14 SARAPIQUÍ	6	1 846	845	833	-	55	2	343	2	-	-	219	8	-	204	10	2
UJARRÁS	2	720	329	325	-	42	1	39	-	-	-	177	5	-	61	3	1
SAN MIGUEL DE SARAPIQUÍ	2	947	425	420	-	10	-	249	1	-	-	39	1	-	120	5	-
CORAZÓN DE JESÚS	1	86	55	53	-	1	-	44	1	-	-	-	-	-	7	1	1
EL PARAÍSO	1	93	36	35	-	2	1	11	-	-	-	3	2	-	16	1	-

Fuente: Tribunal Supremo de Elecciones.

**CUADRO 4.30 CANTÓN SAN RAMÓN: JUNTAS, ELECTORADO, VOTOS POR PARTIDO, NULOS Y BLANCOS, PARA SÍNDICO(A) Y CONCEJAL(A)
SEGÚN DISTRITO ADMINISTRATIVO Y ELECTORAL, ELECCIONES MUNICIPALES FEBRERO 2016**

DISTRITO ADMINISTRATIVO Y ELECTORAL	JUNTAS	ELECTORADO	VOTOS RECIBIDOS												VOTOS NULOS	VOTOS BLANCOS
			TOTAL GENERAL	VOTOS POR PARTIDO												
				TOTAL	ACCIÓN CIUDADANA	FRENTE AMPLIO	LIBERACIÓN NACIONAL	LIGA RAMONENSE	NUÉVA GENERACIÓN	RENOVACIÓN COSTARRICENSE	REPUBLICANO SOCIAL CRISTIANO	RESTAURACIÓN NACIONAL	UNIDAD SOCIAL CRISTIANA			
CANTÓN SAN RAMÓN	113	60 760	22 588	21 833	3 284	1 394	8 384	1 651	3 234	476	1 677	122	1 611	496	259	
DISTRITO 1 SAN RAMÓN	19	13 125	4 852	4 709	745	364	1 437	297	996	146	323	83	318	96	47	
SAN RAMÓN	19	13 125	4 852	4 709	745	364	1 437	297	996	146	323	83	318	96	47	
DISTRITO 2 SANTIAGO	8	3 403	1 253	1 214	202	46	628	66	173	9	45	-	45	25	14	
SANTIAGO	4	2 161	834	811	93	29	420	35	151	8	40	-	35	18	5	
SAN JOSÉ (RÍO JESÚS)	1	393	113	111	15	4	66	10	10	-	2	-	4	-	2	
ANGOSTURA	1	160	80	78	39	1	32	1	2	-	-	-	3	2	-	
CALLE LEÓN	1	289	85	81	19	6	44	11	-	-	-	-	1	2	2	
EMPALME	1	400	141	133	36	6	66	9	10	1	3	-	2	3	5	
DISTRITO 3 SAN JUAN	15	9 135	2 759	2 674	370	225	725	338	434	77	135	-	370	55	30	
SAN JUAN	9	6 130	1 958	1 903	264	152	520	263	292	54	94	-	264	35	20	
H.A. SAN RAMÓN	1	55	19	19	2	-	11	2	1	-	1	-	2	-	-	
BARRIO BELÉN	5	2 950	782	752	104	73	194	73	141	23	40	-	104	20	10	
DISTRITO 4 PIEDADES NORTE	10	5 471	1 881	1 814	277	119	660	370	202	32	52	-	102	44	23	
PIEADAS NORTE	2	1 007	342	324	105	27	91	40	32	5	6	-	18	12	6	
LA PAZ	1	233	111	109	11	5	57	9	9	1	2	-	15	-	2	
BOLÍVAR (ESPERANZA)	5	2 856	797	772	89	67	281	132	107	20	33	-	43	18	7	
LA ESPERANZA	1	683	268	260	15	16	31	176	7	5	5	-	5	6	2	
LA PAZ	1	692	363	349	57	4	200	13	47	1	6	-	21	8	6	
DISTRITO 5 PIEDADES SUR	9	2 994	1 385	1 344	146	60	851	49	151	8	32	-	47	28	13	
PIEADAS SUR	2	1 219	474	462	81	19	281	14	30	4	17	-	16	6	6	
SALVADOR	1	167	93	92	25	1	47	8	8	-	1	-	2	1	-	
SAN FRANCISCO	1	194	97	95	14	5	60	4	8	-	3	-	1	1	1	
SAN MIGUEL	2	729	368	352	10	6	219	6	94	2	3	-	12	12	4	

**CUADRO 4.30 CANTÓN SAN RAMÓN: JUNTAS, ELECTORADO, VOTOS POR PARTIDO, NULOS Y BLANCOS, PARA SÍNDICO(A) Y CONCEJAL(A)
SEGÚN DISTRITO ADMINISTRATIVO Y ELECTORAL, ELECCIONES MUNICIPALES FEBRERO 2016**

DISTRITO ADMINISTRATIVO Y ELECTORAL	JUNTAS	ELECTORADO	VOTOS RECIBIDOS													
			TOTAL GENERAL	VOTOS POR PARTIDO											VOTOS NULOS	VOTOS BLANCOS
				TOTAL	ACCIÓN CIUDADANA	FRENTE AMPLIO	LIBERACIÓN NACIONAL	LIGA RAMONENSE	NUOVA GENERACIÓN	RENOVACIÓN COSTARRICENSE	REPUBLICANO SOCIAL CRISTIANO	RESTAURACIÓN NACIONAL	UNIDAD SOCIAL CRISTIANA			
BUREAL	1	108	83	82	-	1	80	1	-	-	-	-	-	1	-	
SOCORRO	1	129	75	71	2	1	56	-	5	1	1	-	5	4	-	
LA GUARIA	1	448	195	190	14	27	108	16	6	1	7	-	11	3	2	
DISTRITO 6 SAN RAFAEL	9	5 714	1 951	1 888	256	99	896	132	188	47	120	-	150	41	22	
SAN RAFAEL	4	2 777	833	815	129	48	319	38	113	22	71	-	75	10	8	
BERLÍN	1	547	262	251	55	12	159	3	1	2	1	-	18	6	5	
CALLE ZAMORA	3	1 917	664	639	49	30	349	40	73	15	45	-	38	21	4	
LLANO DE BRENES	1	473	192	183	23	9	69	51	1	8	3	-	19	4	5	
DISTRITO 7 SAN ISIDRO	5	2 851	1 128	1 069	236	53	452	79	48	54	92	8	47	35	24	
SAN ISIDRO	3	1 833	788	749	197	31	335	57	38	32	23	4	32	25	14	
GUARIA (RÍO GRANDE)	2	1 018	340	320	39	22	117	22	10	22	69	4	15	10	10	
DISTRITO 8 ÁNGELES	12	5 633	1 852	1 764	248	186	562	227	295	64	89	-	93	59	29	
LOS ÁNGELES SUR	2	999	364	349	20	35	118	96	21	3	44	-	12	10	5	
BAJO CÓRDOBA	1	48	14	13	-	-	9	3	1	-	-	-	-	1	-	
BAJO DE LOS RODRÍGUEZ	2	1 223	374	359	119	67	96	14	34	13	1	-	15	10	5	
LOS CRIQUES	1	420	148	139	10	16	70	8	25	4	-	-	6	3	6	
VALLE AZUL	2	994	341	315	33	18	49	29	150	17	8	-	11	19	7	
BAJO ZÚÑIGA	1	380	169	162	18	10	56	32	14	8	6	-	18	5	2	
CIUDADELA JARDINES	3	1 569	442	427	48	40	164	45	50	19	30	-	31	11	4	
DISTRITO 9 ALFARO	8	3 790	1 319	1 289	191	45	688	64	158	28	54	-	61	24	6	
ALFARO	5	2 972	1 050	1 026	165	41	504	53	138	23	50	-	52	19	5	
CATARATA	2	753	269	263	26	4	184	11	20	5	4	-	9	5	1	
C.P. SAN RAMÓN	1	65	-	-	-	-	-	-	-	-	-	-	-	-	-	
DISTRITO 10 VOLIO	3	1 631	686	669	89	19	305	29	121	10	45	-	51	11	6	
VOLIO	2	1 314	531	516	75	12	206	15	112	9	39	-	48	9	6	
ALTO VILLEGAS	1	317	155	153	14	7	99	14	9	1	6	-	3	2	-	

**CUADRO 4.30 CANTÓN SAN RAMÓN: JUNTAS, ELECTORADO, VOTOS POR PARTIDO, NULOS Y BLANCOS, PARA SÍNDICO(A) Y CONCEJAL(A)
SEGÚN DISTRITO ADMINISTRATIVO Y ELECTORAL, ELECCIONES MUNICIPALES FEBRERO 2016**

DISTRITO ADMINISTRATIVO Y ELECTORAL	JUNTAS	ELECTORADO	VOTOS RECIBIDOS												VOTOS NULOS	VOTOS BLANCOS
			TOTAL GENERAL	VOTOS POR PARTIDO												
				TOTAL	ACCIÓN CIUDADANA	FRENTE AMPLIO	LIBERACIÓN NACIONAL	LIGA RAMONENSE	NUOVA GENERACIÓN	RENOVACIÓN COSTARRICENSE	REPUBLICANO SOCIAL CRISTIANO	RESTAURACIÓN NACIONAL	UNIDAD SOCIAL CRISTIANA			
DISTRITO 11 CONCEPCIÓN	3	1 713	757	725	88	24	277	-	89	1	54	31	161	24	8	
CONCEPCIÓN	3	1 713	757	725	88	24	277	-	89	1	54	31	161	24	8	
DISTRITO 12 ZAPOTAL	3	291	201	197	58	2	110	-	20	-	-	-	7	2	2	
SAN ANTONIO DE ZAPOTAL	1	147	114	113	19	1	82	-	9	-	-	-	2	1	-	
CARRERA BUENA	1	96	63	61	39	-	7	-	11	-	-	-	4	1	1	
ZAPOTAL PARTE ESTE	1	48	24	23	-	1	21	-	-	-	-	-	1	-	1	
DISTRITO 13 PEÑAS BLANCAS	9	5 009	2 564	2 477	378	152	793	-	359	-	636	-	159	52	35	
SAN ISIDRO DE PEÑAS BLANCAS	2	1 157	633	617	166	47	201	-	42	-	134	-	27	10	6	
CHACHAGUA	3	1 868	924	890	78	46	302	-	139	-	273	-	52	21	13	
COLONIA TRINIDAD	1	587	360	346	44	38	98	-	96	-	58	-	12	11	3	
SECTOR LOS ÁNGELES	1	624	289	278	51	7	97	-	23	-	46	-	54	6	5	
EL CASTILLO	1	202	96	92	11	9	3	-	2	-	62	-	5	1	3	
SAN MARTIN (EL BOSQUE)	1	571	262	254	28	5	92	-	57	-	63	-	9	3	5	

Fuente: Tribunal Supremo de Elecciones.

**CUADRO 4.31 CANTÓN GRECIA: JUNTAS, ELECTORADO, VOTOS POR PARTIDO, NULOS Y BLANCOS, PARA SÍNDICO(A) Y CONCEJAL(A)
SEGÚN DISTRITO ADMINISTRATIVO Y ELECTORAL, ELECCIONES MUNICIPALES FEBRERO 2016**

DISTRITO ADMINISTRATIVO Y ELECTORAL	JUNTAS	ELECTORADO	VOTOS RECIBIDOS											VOTOS NULOS	VOTOS BLANCOS
			TOTAL GENERAL	VOTOS POR PARTIDO											
				TOTAL	ACCESIBILIDAD SIN EXCLUSIÓN	ACCIÓN CIUDADANA	FRENTE AMPLIO	LIBERACIÓN NACIONAL	MOVIMIENTO LIBERTARIO	NUÉVA MAYORÍA GRIEGA	RENOVACIÓN COSTARRICENSE	REPUBLICANO SOCIAL CRISTIANO	UNIDAD SOCIAL CRISTIANA		
CANTÓN GRECIA	104	57 118	21 519	21 017	158	1 124	842	6 416	2 071	5 171	662	2 375	2 198	367	135
DISTRITO 1 GRECIA	23	14 541	5 628	5 510	90	218	246	1 317	518	1 412	282	838	589	83	35
GRECIA	17	11 539	4 609	4 513	77	192	173	1 110	448	1 022	250	730	511	65	31
RINCÓN DE ARIAS	4	2 260	743	730	9	24	43	144	26	309	25	87	63	11	2
LOS LOTES (SAN VICENTE)	2	742	276	267	4	2	30	63	44	81	7	21	15	7	2
DISTRITO 2 SAN ISIDRO	7	4 197	1 599	1 554	-	172	50	492	134	244	47	245	170	30	15
MESÓN O DULCE NOMBRE	3	1 690	626	605	-	32	21	174	79	88	27	149	35	16	5
SAN FRANCISCO	1	619	252	248	-	15	5	135	22	6	1	41	23	2	2
CALLE ACHIOTE	1	686	260	258	-	19	8	59	6	103	10	20	33	1	1
SAN ISIDRO	2	1 202	461	443	-	106	16	124	27	47	9	35	79	11	7
DISTRITO 3 SAN JOSÉ	11	6 272	2 505	2 445	-	140	106	837	188	648	59	253	214	44	16
SAN JOSÉ Y SANTA GERTRUDIS NORTE	3	1 767	722	710	-	26	16	162	45	330	30	62	39	8	4
SANTA GERTRUDIS SUR	3	1 576	678	664	-	14	19	323	47	114	14	68	65	11	3
LA ARENA	2	1 212	443	426	-	11	17	166	14	110	4	73	31	12	5
CALLE RODRÍGUEZ	1	508	174	172	-	10	17	33	27	16	2	12	55	-	2
CALLE SAN JOSÉ	1	596	223	215	-	2	13	81	46	36	3	22	12	7	1
CEDRO	1	613	265	258	-	77	24	72	9	42	6	16	12	6	1
DISTRITO 4 SAN ROQUE	17	8 436	3 573	3 488	46	183	156	1 062	570	639	71	425	336	60	25
SAN ROQUE	6	3 801	1 640	1 603	16	119	42	481	338	307	23	123	154	26	11
SAN MIGUEL	1	535	244	241	4	13	8	126	24	24	3	31	8	2	1
BARRIO LATINO (AGUALOTE)	4	2 168	826	805	10	25	72	192	68	144	21	191	82	12	9

**CUADRO 4.31 CANTÓN GRECIA: JUNTAS, ELECTORADO, VOTOS POR PARTIDO, NULOS Y BLANCOS, PARA SÍNDICO(A) Y CONCEJAL(A)
SEGÚN DISTRITO ADMINISTRATIVO Y ELECTORAL, ELECCIONES MUNICIPALES FEBRERO 2016**

DISTRITO ADMINISTRATIVO Y ELECTORAL	JUNTAS	ELECTORADO	VOTOS RECIBIDOS												VOTOS NULOS	VOTOS BLANCOS
			TOTAL GENERAL	VOTOS POR PARTIDO												
				TOTAL	ACCESIBILIDAD SIN EXCLUSIÓN	ACCIÓN CIUDADANA	FRENTE AMPLIO	LIBERACIÓN NACIONAL	MOVIMIENTO LIBERTARIO	NUEVA MAYORÍA GRIEGA	RENOVACIÓN COSTARRICENSE	REPUBLICANO SOCIAL CRISTIANO	UNIDAD SOCIAL CRISTIANA			
CARBONAL (CRISTO REY)	2	884	432	422	4	15	11	167	70	93	9	28	25	10	-	
SAN MIGUEL ARRIBA	1	226	120	115	-	4	1	31	41	7	-	22	9	4	1	
LEÓN CORTÉS CASTRO	2	727	276	273	11	5	21	54	28	62	13	28	51	2	1	
H.A. JAFETH JIMÉNEZ MORALES	1	95	35	29	1	2	1	11	1	2	2	2	7	4	2	
DISTRITO 5 TACARES	9	5 352	1 844	1 792	-	91	46	667	237	363	56	175	157	42	10	
TACARES	4	2 486	836	815	-	24	20	329	91	111	24	133	83	15	6	
CATALUÑA	2	1 060	437	425	-	39	2	148	86	99	7	13	31	11	1	
BODEGAS	3	1 806	571	552	-	28	24	190	60	153	25	29	43	16	3	
DISTRITO 6 RÍO CUARTO	15	5 499	1 584	1 534	-	161	25	444	-	569	-	25	310	37	13	
COLONIA AGRÍCOLA DEL TORO	1	219	91	89	-	6	-	29	-	1	-	-	53	2	-	
RÍO CUARTO	3	1 645	413	396	-	27	6	82	-	68	-	7	206	12	5	
SAN RAFAEL DE RÍO CUARTO (CUCARACHO)	1	351	101	98	-	16	-	43	-	33	-	2	4	2	1	
LA TABLA	1	497	146	142	-	6	-	24	-	106	-	1	5	4	-	
LOS ÁNGELES	1	118	40	40	-	-	-	14	-	20	-	-	6	-	-	
SANTA RITA	2	1 220	423	414	-	54	13	141	-	198	-	3	5	8	1	
SANTA ISABEL	2	722	178	171	-	25	2	64	-	65	-	3	12	5	2	
LA VICTORIA	1	356	97	90	-	11	2	10	-	61	-	1	5	4	3	
SAN VICENTE	1	108	9	9	-	4	-	3	-	2	-	-	-	-	-	
LA ESPAÑOLITA	1	225	62	61	-	10	2	20	-	15	-	8	6	-	1	
PATA DE GALLO	1	38	24	24	-	2	-	14	-	-	-	-	8	-	-	
DISTRITO 7 PUENTE DE PIEDRA	13	7 421	2 828	2 782	-	76	149	1 076	195	723	117	212	234	34	12	
PUENTE DE PIEDRA	3	1 615	668	659	-	20	38	330	52	93	13	52	61	6	3	
RINCÓN DE SALAS	2	1 189	359	355	-	10	22	131	16	113	17	16	30	4	-	
ALTOS DE PERALTA	3	1 832	672	659	-	18	14	196	44	244	21	71	51	10	3	
PORÓ	2	1 220	581	574	-	16	14	248	41	117	15	56	67	5	2	
BAJO ROSALES	1	333	92	91	-	1	1	33	7	36	2	8	3	-	1	
LA ARGENTINA	2	1 232	456	444	-	11	60	138	35	120	49	9	22	9	3	

**CUADRO 4.31 CANTÓN GRECIA: JUNTAS, ELECTORADO, VOTOS POR PARTIDO, NULOS Y BLANCOS, PARA SÍNDICO(A) Y CONCEJAL(A)
SEGÚN DISTRITO ADMINISTRATIVO Y ELECTORAL, ELECCIONES MUNICIPALES FEBRERO 2016**

DISTRITO ADMINISTRATIVO Y ELECTORAL	JUNTAS	ELECTORADO	VOTOS RECIBIDOS												VOTOS NULOS	VOTOS BLANCOS
			TOTAL GENERAL	VOTOS POR PARTIDO												
				TOTAL	ACCESIBILIDAD SIN EXCLUSIÓN	ACCIÓN CIUDADANA	FRENTE AMPLIO	LIBERACIÓN NACIONAL	MOVIMIENTO LIBERTARIO	NUEVA MAYORÍA GRIEGA	RENOVACIÓN COSTARRICENSE	REPUBLICANO SOCIAL CRISTIANO	UNIDAD SOCIAL CRISTIANA			
DISTRITO 8 BOLÍVAR	9	5 400	1 958	1 912	22	83	64	521	229	573	30	202	188	37	9	
LOS ÁNGELES DE BOLÍVAR	4	2 413	837	822	15	37	48	240	97	141	12	132	100	13	2	
SAN JUAN	2	1 405	520	513	3	8	6	132	20	308	9	13	14	5	2	
SAN LUIS	1	685	253	238	2	26	4	72	7	70	6	38	13	10	5	
CAJÓN (BARRIO SAN JOSÉ)	1	662	255	247	1	10	3	54	74	42	2	15	46	8	-	
CAJÓN ARRIBA	1	235	93	92	1	2	3	23	31	12	1	4	15	1	-	

Fuente: Tribunal Supremo de Elecciones.

**CUADRO 4.32 CANTÓN SAN MATEO: JUNTAS, ELECTORADO, VOTOS POR PARTIDO, NULOS Y BLANCOS, PARA SÍNDICO(A) Y CONCEJAL(A)
SEGÚN DISTRITO ADMINISTRATIVO Y ELECTORAL, ELECCIONES MUNICIPALES FEBRERO 2016**

DISTRITO ADMINISTRATIVO Y ELECTORAL	JUNTAS	ELECTORADO	VOTOS RECIBIDOS									
			TOTAL GENERAL	VOTOS POR PARTIDO						VOTOS NULOS	VOTOS BLANCOS	
				TOTAL	ACCIÓN CIUDADANA	FRENTE AMPLIO	LIBERACIÓN NACIONAL	MOVIMIENTO LIBERTARIO	REPUBLICANO SOCIAL CRISTIANO			UNIDAD SOCIAL CRISTIANA
CANTÓN SAN MATEO	11	4 365	2 703	2 636	379	200	1 562	87	182	226	37	30
DISTRITO 1 SAN MATEO	6	2 207	1 410	1 378	256	45	852	49	48	128	15	17
SAN MATEO	3	1 533	1 036	1 013	221	26	589	35	29	113	8	15
HIGUITO	1	500	261	253	24	13	177	14	14	11	6	2
MADERAL	1	103	63	63	6	1	50	-	4	2	-	-
DULCE NOMBRE	1	71	50	49	5	5	36	-	1	2	1	-
DISTRITO 2 DESMONTE	1	441	304	296	19	97	134	-	22	24	1	7
DESMONTE	1	441	304	296	19	97	134	-	22	24	1	7
DISTRITO 3 JESÚS MARÍA	2	791	496	489	49	37	308	6	54	35	6	1
JESÚS MARÍA	2	791	496	489	49	37	308	6	54	35	6	1
DISTRITO 4 LABRADOR	2	926	493	473	55	21	268	32	58	39	15	5
LABRADOR	2	926	493	473	55	21	268	32	58	39	15	5

Fuente: Tribunal Supremo de Elecciones.

**CUADRO 4.33 CANTÓN ATENAS: JUNTAS, ELECTORADO, VOTOS POR PARTIDO, NULOS Y BLANCOS, PARA SÍNDICO(A) Y CONCEJAL(A)
SEGÚN DISTRITO ADMINISTRATIVO Y ELECTORAL, ELECCIONES MUNICIPALES FEBRERO 2016**

DISTRITO ADMINISTRATIVO Y ELECTORAL	JUNTAS	ELECTORADO	VOTOS RECIBIDOS									VOTOS NULOS	VOTOS BLANCOS
			TOTAL GENERAL	VOTOS POR PARTIDO						VOTOS NULOS	VOTOS BLANCOS		
				TOTAL	ACCIÓN CIUDADANA	FRENTE AMPLIO	LIBERACIÓN NACIONAL	MOVIMIENTO LIBERTARIO	REPUBLICANO SOCIAL CRISTIANO				
CANTÓN ATENAS	35	19 660	9 646	9 418	2 395	489	2 603	353	1 152	2 426	153	75	
DISTRITO 1 ATENAS	11	6 605	3 444	3 379	997	252	952	123	369	686	39	26	
ATENAS	7	4 447	2 333	2 296	608	156	664	96	272	500	23	14	
LOS ÁNGELES	3	2 093	1 080	1 058	387	94	283	27	94	173	16	6	
H.A. HORTENSIA RODRÍGUEZ S.DE B	1	65	31	25	2	2	5	-	3	13	-	6	
DISTRITO 2 JESÚS	6	2 991	1 463	1 430	326	49	466	107	153	329	21	12	
JESÚS	3	1 463	734	719	185	19	243	59	77	136	11	4	
SABANA LARGA	2	1 035	510	498	107	24	179	45	44	99	8	4	
ESTANQUILLO (SAN ANTONIO)	1	493	219	213	34	6	44	3	32	94	2	4	
DISTRITO 3 MERCEDES	4	2 142	1 070	1 045	307	37	157	30	104	410	19	6	
MERCEDES	4	2 142	1 070	1 045	307	37	157	30	104	410	19	6	
DISTRITO 4 SAN ISIDRO	4	2 108	1 136	1 106	270	33	254	31	195	323	20	10	
SAN ISIDRO	1	629	327	316	128	2	65	2	29	90	8	3	
RINCÓN DE SAN ISIDRO	2	853	461	449	35	19	99	4	129	163	6	6	
MORAZÁN	1	626	348	341	107	12	90	25	37	70	6	1	
DISTRITO 5 CONCEPCIÓN	4	2 651	1 081	1 063	249	38	362	46	150	218	12	6	
CONCEPCIÓN	3	2 034	837	824	211	29	252	43	100	189	10	3	
BALSA	1	617	244	239	38	9	110	3	50	29	2	3	
DISTRITO 6 SAN JOSÉ	2	1 155	549	528	89	41	159	10	58	171	15	6	
SAN JOSÉ SUR	2	1 155	549	528	89	41	159	10	58	171	15	6	
DISTRITO 7 SANTA EULALIA	2	1 400	557	535	70	29	124	6	89	217	15	7	
SANTA EULALIA	2	1 400	557	535	70	29	124	6	89	217	15	7	
DISTRITO 8 ESCOBAL	2	608	346	332	87	10	129	-	34	72	12	2	
ESCOBAL	1	515	288	277	65	9	114	-	28	61	9	2	
GUÁCIMO	1	93	58	55	22	1	15	-	6	11	3	-	

Fuente: Tribunal Supremo de Elecciones.

**CUADRO 4.34 CANTÓN NARANJO: JUNTAS, ELECTORADO, VOTOS POR PARTIDO, NULOS Y BLANCOS, PARA SÍNDICO(A) Y CONCEJAL(A)
SEGÚN DISTRITO ADMINISTRATIVO Y ELECTORAL, ELECCIONES MUNICIPALES FEBRERO 2016**

DISTRITO ADMINISTRATIVO Y ELECTORAL	JUNTAS	ELECTORADO	VOTOS RECIBIDOS												VOTOS NULOS	VOTOS BLANCOS
			TOTAL GENERAL	VOTOS POR PARTIDO												
				TOTAL	ACCIÓN CIUDADANA	DE LOS TRABAJADORES	FRENTE AMPLIO	INTEGRACIÓN NACIONAL	LIBERACIÓN NACIONAL	MOVIMIENTO LIBERTARIO	RENOVACIÓN COSTARRICENSE	REPUBLICANO SOCIAL CRISTIANO	UNIDAD SOCIAL CRISTIANA			
CANTÓN NARANJO	57	30 801	13 064	12 698	2 318	61	776	642	2 098	613	1 925	1 278	2 987	266	100	
DISTRITO 1 NARANJO	21	12 510	5 698	5 554	1 021	61	466	161	891	327	918	450	1 259	99	45	
NARANJO	12	8 093	3 805	3 735	655	42	257	134	543	242	619	288	955	50	20	
CANDELARIA (BAJO CORRALES)	3	2 034	842	812	94	13	86	13	155	46	161	120	124	21	9	
COMÚN O SAN RAFAEL	2	733	302	290	10	4	43	6	46	15	70	11	85	7	5	
DULCE NOMBRE (VILLANO)	3	1 600	730	698	260	2	79	8	144	15	68	29	93	21	11	
H.A. JOSÉ DEL OLMO	1	50	19	19	2	-	1	-	3	9	-	2	2	-	-	
DISTRITO 2 SAN MIGUEL	5	2 514	994	958	185	-	18	41	185	39	212	82	196	26	10	
SAN MIGUEL	4	2 137	855	825	155	-	14	32	162	33	195	74	160	20	10	
SAN FRANCISCO (VACA MUERTA)	1	377	139	133	30	-	4	9	23	6	17	8	36	6	-	
DISTRITO 3 SAN JOSÉ	5	2 218	906	884	98	-	59	14	247	49	95	83	239	18	4	
SAN JOSÉ (SAN JUANILLO)	2	1 169	480	469	39	-	32	8	96	38	39	80	137	8	3	
BARRANCA	1	377	175	172	19	-	4	2	111	2	3	1	30	3	-	
SAN ANTONIO DE BARRANCA	1	403	156	149	24	-	20	4	28	8	43	-	22	6	1	
CAÑUELA ARRIBA	1	269	95	94	16	-	3	-	12	1	10	2	50	1	-	
DISTRITO 4 CIRRÍ SUR	6	3 182	1 197	1 162	323	-	77	65	184	31	199	71	212	26	9	
CIRRÍ SUR	3	1 730	664	646	125	-	26	42	146	27	129	46	105	15	3	
LLANO BONITO O CIRRÍ NORTE	2	961	333	321	141	-	44	1	16	-	58	6	55	9	3	
LOURDES	1	491	200	195	57	-	7	22	22	4	12	19	52	2	3	
DISTRITO 5 SAN JERÓNIMO	4	2 230	924	893	63	-	27	204	122	71	155	67	184	16	15	
SAN JERÓNIMO	3	1 914	806	781	54	-	25	176	97	69	150	58	152	13	12	
LOS ROBLES	1	316	118	112	9	-	2	28	25	2	5	9	32	3	3	

**CUADRO 4.34 CANTÓN NARANJO: JUNTAS, ELECTORADO, VOTOS POR PARTIDO, NULOS Y BLANCOS, PARA SÍNDICO(A) Y CONCEJAL(A)
SEGÚN DISTRITO ADMINISTRATIVO Y ELECTORAL, ELECCIONES MUNICIPALES FEBRERO 2016**

DISTRITO ADMINISTRATIVO Y ELECTORAL	JUNTAS	ELECTORADO	VOTOS RECIBIDOS												VOTOS NULOS	VOTOS BLANCOS
			TOTAL GENERAL	VOTOS POR PARTIDO												
				TOTAL	ACCIÓN CIUDADANA	DE LOS TRABAJADORES	FRENTE AMPLIO	INTEGRACIÓN NACIONAL	LIBERACIÓN NACIONAL	MOVIMIENTO LIBERTARIO	RENOVACIÓN COSTARRICENSE	REPUBLICANO SOCIAL CRISTIANO	UNIDAD SOCIAL CRISTIANA			
DISTRITO 6 SAN JUAN	5	2 307	960	941	129	-	41	18	225	27	112	75	314	14	5	
SAN ANTONIO DE LA CUEVA	2	878	337	328	44	-	6	2	122	6	33	48	67	9	-	
SAN JUAN (ACEQUIA GRANDE)	3	1 429	623	613	85	-	35	16	103	21	79	27	247	5	5	
DISTRITO 7 ROSARIO	5	2 563	1 085	1 039	296	-	40	91	169	13	123	153	154	39	7	
ROSARIO (EL HOYO)	4	2 439	1 032	990	274	-	40	85	158	13	121	152	147	36	6	
SANTA MARGARITA	1	124	53	49	22	-	-	6	11	-	2	1	7	3	1	
DISTRITO 8 PALMITOS	6	3 277	1 300	1 267	203	-	48	48	75	56	111	297	429	28	5	
PALMITOS	2	1 253	552	540	108	-	6	28	23	3	16	156	200	12	-	
CONCEPCIÓN ESTE	3	1 465	578	559	67	-	29	14	35	46	84	90	194	15	4	
SAN ROQUE	1	559	170	168	28	-	13	6	17	7	11	51	35	1	1	

Fuente: Tribunal Supremo de Elecciones.

**CUADRO 4.35 CANTÓN PALMARES: JUNTAS, ELECTORADO, VOTOS POR PARTIDO, NULOS Y BLANCOS, PARA SÍNDICO(A) Y CONCEJAL(A)
SEGÚN DISTRITO ADMINISTRATIVO Y ELECTORAL, ELECCIONES MUNICIPALES FEBRERO 2016**

DISTRITO ADMINISTRATIVO Y ELECTORAL	JUNTAS	ELECTORADO	VOTOS RECIBIDOS													VOTOS NULOS	VOTOS BLANCOS
			TOTAL GENERAL	VOTOS POR PARTIDO													
				TOTAL	ACCESIBILIDAD SIN EXCLUSIÓN	ACCIÓN CIUDADANA	ALIANZA POR PALMARES	FRENTE AMPLIO	LIBERACIÓN NACIONAL	MOVIMIENTO LIBERTARIO	NUEVA GENERACIÓN	RENOVACIÓN COSTARRICENSE	REPUBLICANO SOCIAL CRISTIANO	UNIDAD SOCIAL CRISTIANA			
CANTÓN PALMARES	47	28 150	12 697	12 335	38	2 851	2 736	421	2 970	277	607	321	279	1 835	218	144	
DISTRITO 1 PALMARES	8	5 045	2 476	2 424	-	785	272	64	631	84	155	55	60	318	36	16	
PALMARES	8	5 045	2 476	2 424	-	785	272	64	631	84	155	55	60	318	36	16	
DISTRITO 2 ZARAGOZA	13	7 322	3 460	3 376	19	770	716	116	755	91	161	56	119	573	58	26	
ZARAGOZA	4	2 452	1 076	1 052	5	259	166	34	268	16	41	17	64	182	18	6	
RINCÓN DE ZARAGOZA	5	3 142	1 583	1 542	7	358	378	31	260	40	90	23	40	315	27	14	
COCALECA (PARTE OESTE)	2	940	416	407	2	78	72	43	134	19	14	6	9	30	6	3	
CALLE VARGAS	2	788	385	375	5	75	100	8	93	16	16	10	6	46	7	3	
DISTRITO 3 BUENOS AIRES	8	5 115	2 249	2 150	-	430	362	88	467	-	183	119	35	466	45	54	
BUENOS AIRES	8	5 115	2 249	2 150	-	430	362	88	467	-	183	119	35	466	45	54	
DISTRITO 4 SANTIAGO	3	1 751	728	701	-	125	245	18	180	17	-	12	8	96	14	13	
SANTIAGO	3	1 751	728	701	-	125	245	18	180	17	-	12	8	96	14	13	
DISTRITO 5 CANDELARIA	3	1 540	627	611	-	148	204	19	134	-	16	20	9	61	8	8	
CANDELARIA	3	1 540	627	611	-	148	204	19	134	-	16	20	9	61	8	8	
DISTRITO 6 ESQUIPULAS	6	4 446	1 744	1 690	19	295	628	72	359	46	-	36	26	209	37	17	
ESQUIPULAS	6	4 446	1 744	1 690	19	295	628	72	359	46	-	36	26	209	37	17	
DISTRITO 7 LA GRANJA	6	2 931	1 413	1 383	-	298	309	44	444	39	92	23	22	112	20	10	
LA GRANJA	5	2 872	1 376	1 348	-	296	308	44	418	39	91	22	21	109	19	9	
H.A. PALMARES	1	59	37	35	-	2	1	-	26	-	1	1	1	3	1	1	

Fuente: Tribunal Supremo de Elecciones.

**CUADRO 4.36 CANTÓN POÁS: JUNTAS, ELECTORADO, VOTOS POR PARTIDO, NULOS Y BLANCOS, PARA SÍNDICO(A) Y CONCEJAL(A)
SEGÚN DISTRITO ADMINISTRATIVO Y ELECTORAL, ELECCIONES MUNICIPALES FEBRERO 2016**

DISTRITO ADMINISTRATIVO Y ELECTORAL	JUNTAS	ELECTORADO	VOTOS RECIBIDOS										VOTOS NULOS	VOTOS BLANCOS
			TOTAL GENERAL	VOTOS POR PARTIDO										
				TOTAL	ACCIÓN CIUDADANA	FRENTE AMPLIO	LIBERACIÓN NACIONAL	NUEVA GENERACIÓN	RENOVACIÓN COSTARRICENSE	REPUBLICANO SOCIAL CRISTIANO	RESTAURACIÓN NACIONAL	UNIDAD SOCIAL CRISTIANA		
CANTÓN POÁS	36	20 802	9 017	8 774	1 544	628	2 252	71	820	1 296	325	1 838	186	57
DISTRITO 1 SAN PEDRO	12	7 105	3 512	3 421	416	348	711	-	223	878	173	672	69	22
SAN PEDRO	10	6 389	3 246	3 163	369	317	672	-	203	801	161	640	62	21
CHILAMATE	1	671	251	243	47	30	32	-	20	72	11	31	7	1
LA HILDA	1	45	15	15	-	1	7	-	-	5	1	1	-	-
DISTRITO 2 SAN JUAN	4	2 258	986	945	142	39	271	-	-	170	45	278	31	10
SAN JUAN SUR	3	1 586	691	661	106	33	144	-	-	127	42	209	22	8
SAN JUAN NORTE	1	672	295	284	36	6	127	-	-	43	3	69	9	2
DISTRITO 3 SAN RAFAEL	7	3 552	1 920	1 870	240	151	536	-	87	116	107	633	40	10
SAN RAFAEL	4	2 158	1 223	1 194	145	46	388	-	59	60	49	447	24	5
SANTA ROSA	1	605	331	318	64	80	48	-	2	24	21	79	9	4
GUATUZA	2	789	366	358	31	25	100	-	26	32	37	107	7	1
DISTRITO 4 CARRILLOS	10	6 295	2 023	1 983	573	58	623	-	496	76	-	157	31	9
CARRILLOS BAJO	7	4 399	1 229	1 201	310	34	259	-	453	37	-	108	21	7
CARRILLOS ALTO	3	1 896	794	782	263	24	364	-	43	39	-	49	10	2
DISTRITO 5 SABANA REDONDA	3	1 592	576	555	173	32	111	71	14	56	-	98	15	6
SABANA REDONDA	3	1 592	576	555	173	32	111	71	14	56	-	98	15	6

Fuente: Tribunal Supremo de Elecciones.

**CUADRO 4.37 CANTÓN OROTINA: JUNTAS, ELECTORADO, VOTOS POR PARTIDO, NULOS Y BLANCOS, PARA SÍNDICO(A) Y CONCEJAL(A)
SEGÚN DISTRITO ADMINISTRATIVO Y ELECTORAL, ELECCIONES MUNICIPALES FEBRERO 2016**

DISTRITO ADMINISTRATIVO Y ELECTORAL	JUNTAS	ELECTORADO	VOTOS RECIBIDOS									
			TOTAL GENERAL	VOTOS POR PARTIDO						VOTOS NULOS	VOTOS BLANCOS	
				TOTAL	ACCIÓN CIUDADANA	LIBERACIÓN NACIONAL	RENOVACIÓN COSTARRICENSE	REPUBLICANO SOCIAL CRISTIANO	RESTAURACIÓN NACIONAL			UNIDAD SOCIAL CRISTIANA
CANTÓN OROTINA	28	14 761	6 464	6 362	71	3 460	106	52	251	2 422	68	34
DISTRITO 1 OROTINA	13	7 702	3 466	3 406	39	1 764	61	45	114	1 383	41	19
OROTINA	10	6 838	3 118	3 069	35	1 633	53	42	110	1 196	32	17
CUATRO ESQUINAS NORTE	2	835	324	313	4	113	8	2	3	183	9	2
H.A. PRESB.JESÚS MARÍA VARGAS	1	29	24	24	-	18	-	1	1	4	-	-
DISTRITO 2 EL MASTATE	3	1 459	657	651	18	389	19	-	-	225	4	2
EL MASTATE	3	1 459	657	651	18	389	19	-	-	225	4	2
DISTRITO 3 HACIENDA VIEJA	2	862	412	405	-	183	13	-	14	195	3	4
HACIENDA VIEJA	2	862	412	405	-	183	13	-	14	195	3	4
DISTRITO 4 COYOLAR	7	3 590	1 439	1 416	10	909	13	-	57	427	15	8
COYOLAR	3	1 818	770	753	6	419	4	-	18	306	11	6
NUEVA SANTA RITA	3	1 588	585	579	3	435	7	-	35	99	4	2
SAN JERÓNIMO	1	184	84	84	1	55	2	-	4	22	-	-
DISTRITO 5 LA CEIBA	3	1 148	490	484	4	215	-	7	66	192	5	1
CASCAJAL	1	287	122	122	3	35	-	-	28	56	-	-
LA CEIBA	1	288	120	119	-	69	-	2	13	35	-	1
PARCELAS TRINIDAD (UVITA)	1	573	248	243	1	111	-	5	25	101	5	-

Fuente: Tribunal Supremo de Elecciones.

**CUADRO 4.38 CANTÓN SAN CARLOS: JUNTAS, ELECTORADO, VOTOS POR PARTIDO, NULOS Y BLANCOS, PARA SÍNDICO(A) Y CONCEJAL(A)
SEGÚN DISTRITO ADMINISTRATIVO Y ELECTORAL, ELECCIONES MUNICIPALES FEBRERO 2016**

DISTRITO ADMINISTRATIVO Y ELECTORAL	JUNTAS	ELECTORADO	VOTOS RECIBIDOS											VOTOS NULOS	VOTOS BLANCOS
			TOTAL GENERAL	VOTOS POR PARTIDO											
				TOTAL	ACCIÓN CIUDADANA	ALIANZA SANCARLEÑA	FRENTE AMPLIO	LIBERACIÓN NACIONAL	NUÉVA GENERACIÓN	RENOVACIÓN COSTARRICENSE	REPUBLICANO SOCIAL CRISTIANO	UNIDAD SOCIAL CRISTIANA			
CANTÓN SAN CARLOS	200	102 934	42 808	41 742	10 006	1 142	709	18 011	2 442	1 521	2 494	5 417	802	264	
DISTRITO 1 QUESADA	57	32 113	14 489	14 198	3 491	692	265	5 143	1 572	795	505	1 735	211	80	
QUESADA	11	7 557	3 488	3 430	950	77	54	1 228	443	220	127	331	42	16	
DULCE NOMBRE	2	817	427	412	86	9	13	202	15	10	8	69	12	3	
SUCRE	2	1 206	626	613	191	72	12	224	25	19	14	56	9	4	
SAN VICENTE	1	230	163	160	35	45	9	51	10	3	1	6	2	1	
SAN JOSÉ DE PORVENIR	2	735	346	340	118	45	3	100	29	7	3	35	5	1	
SAN JUAN DE QUEBRADA DE PALO	3	1 630	702	677	294	16	8	246	18	35	19	41	20	5	
SAN GERARDO	2	816	461	456	111	11	6	188	42	7	5	86	2	3	
CEDRAL	5	3 154	1 298	1 264	204	21	22	586	73	112	52	194	27	7	
SAN RAMÓN (CARIBLANCA)	1	116	49	48	6	-	-	34	-	5	-	3	1	-	
SAN ROQUE	7	4 242	1 923	1 897	426	126	53	572	290	101	86	243	20	6	
LINDA VISTA	2	820	365	352	88	70	3	108	20	11	6	46	10	3	
SAN MARTÍN	8	5 434	2 246	2 199	457	61	46	794	259	132	78	372	30	17	
H.A. SAN VICENTE DE PAÚL	1	74	53	50	5	1	1	20	3	3	11	6	-	3	
ABUNDANCIA	2	959	328	320	49	80	4	108	18	18	13	30	5	3	
SAN JOSÉ DE LA MONTAÑA	1	89	65	63	22	32	1	6	-	1	1	-	2	-	
SAN PABLO	3	1 663	736	723	114	11	18	299	127	52	30	72	10	3	
CARMEN	4	2 571	1 213	1 194	335	15	12	377	200	59	51	145	14	5	
DISTRITO 2 FLORENCIA	20	10 368	4 095	3 971	1 042	59	94	1 646	223	123	206	578	97	27	
FLORENCIA	5	3 168	1 348	1 304	363	7	24	475	77	44	71	243	36	8	
QUEBRADA AZUL	1	268	84	83	17	2	4	41	2	1	6	10	1	-	
MUELLE DE SAN CARLOS	2	972	366	360	112	4	4	150	4	6	15	65	6	-	
SANTA CLARA	3	2 104	745	725	231	12	18	223	84	18	26	113	15	5	
LA VEGA O CUATRO ESQUINAS	2	1 004	394	389	87	9	1	196	13	18	13	52	3	2	
PLATANAR	2	1 053	396	384	84	16	7	184	15	11	33	34	9	3	
LA VIEJA	1	148	90	89	4	-	7	65	9	2	-	2	-	1	

**CUADRO 4.38 CANTÓN SAN CARLOS: JUNTAS, ELECTORADO, VOTOS POR PARTIDO, NULOS Y BLANCOS, PARA SÍNDICO(A) Y CONCEJAL(A)
SEGÚN DISTRITO ADMINISTRATIVO Y ELECTORAL, ELECCIONES MUNICIPALES FEBRERO 2016**

DISTRITO ADMINISTRATIVO Y ELECTORAL	JUNTAS	ELECTORADO	VOTOS RECIBIDOS										VOTOS NULOS	VOTOS BLANCOS	
			TOTAL GENERAL	VOTOS POR PARTIDO											
				TOTAL	ACCIÓN CIUDADANA	ALIANZA SANCARLEÑA	FRENTE AMPLIO	LIBERACIÓN NACIONAL	NUEVA GENERACIÓN	RENOVACIÓN COSTARRICENSE	REPUBLICANO SOCIAL CRISTIANO	UNIDAD SOCIAL CRISTIANA			
SAN RAFAEL DE PLATANAR	1	145	61	60	12	2	1	32	-	5	3	5	-	1	
SANTA RITA	1	414	199	187	36	4	1	121	6	7	6	6	10	2	
SAN JUAN DE LA CEIBA	1	395	133	124	26	2	1	42	6	3	23	21	8	1	
SAN FRANCISCO O LA AQUILEA	1	697	279	266	70	1	26	117	7	8	10	27	9	4	
DISTRITO 3 BUENAVISTA	1	296	168	166	39	-	-	88	-	25	-	14	2	-	
BUENAVISTA	1	296	168	166	39	-	-	88	-	25	-	14	2	-	
DISTRITO 4 AGUAS ZARCAS	21	12 681	4 608	4 493	1 059	75	52	1 984	151	97	253	822	91	24	
AGUAS ZARCAS	11	7 144	2 521	2 471	627	53	30	1 035	100	71	150	405	39	11	
LOS CHILES	3	1 493	536	515	84	6	3	217	26	11	46	122	17	4	
LOS LLANOS O ALTAMIRITA	1	594	212	207	41	4	-	134	5	3	5	15	5	-	
PITALITO	1	586	337	332	61	-	2	165	2	-	6	96	3	2	
LA GLORIA O SAN MARCOS	1	407	198	194	49	5	1	110	-	-	14	15	3	1	
SANTA FE O LA FAMA	1	643	213	208	67	-	2	102	3	4	8	22	5	-	
DELICIAS	2	1 175	412	392	67	6	10	153	13	6	19	118	15	5	
CERRO CORTÉS	1	639	179	174	63	1	4	68	2	2	5	29	4	1	
DISTRITO 5 VENECIA	12	6 094	3 246	3 147	837	23	59	1 638	72	59	325	134	75	24	
LA UNIÓN ESTE	2	834	453	443	107	4	8	269	5	2	28	20	9	1	
VENECIA	6	3 556	1 883	1 826	527	10	37	975	58	53	90	76	44	13	
MARSELLA	2	786	423	413	144	7	12	210	6	-	22	12	7	3	
BUENOS AIRES DE VENECIA	2	918	487	465	59	2	2	184	3	4	185	26	15	7	
DISTRITO 6 PITAL	15	9 019	3 358	3 260	814	30	35	1 551	57	54	193	526	74	24	
PITAL	7	5 222	1 749	1 698	437	16	22	599	44	42	134	404	45	6	
VERACRUZ	2	1 164	503	494	194	1	5	219	7	2	30	36	5	4	
SAHÍNO O SAN JORGE	1	577	215	208	49	4	2	116	3	-	3	31	5	2	
LA LEGUA	1	325	151	148	24	6	-	95	1	5	6	11	1	2	
BOCA TAPADA	1	272	93	87	38	1	1	33	-	2	3	9	5	1	
LOS ÁNGELES DE PITAL	2	1 264	548	528	58	1	4	422	2	3	15	23	13	7	
PALMAR	1	195	99	97	14	1	1	67	-	-	2	12	-	2	

**CUADRO 4.38 CANTÓN SAN CARLOS: JUNTAS, ELECTORADO, VOTOS POR PARTIDO, NULOS Y BLANCOS, PARA SÍNDICO(A) Y CONCEJAL(A)
SEGÚN DISTRITO ADMINISTRATIVO Y ELECTORAL, ELECCIONES MUNICIPALES FEBRERO 2016**

DISTRITO ADMINISTRATIVO Y ELECTORAL	JUNTAS	ELECTORADO	VOTOS RECIBIDOS										VOTOS NULOS	VOTOS BLANCOS	
			TOTAL GENERAL	VOTOS POR PARTIDO											
				TOTAL	ACCIÓN CIUDADANA	ALIANZA SANCARLEÑA	FRENTE AMPLIO	LIBERACIÓN NACIONAL	NUEVA GENERACIÓN	RENOVACIÓN COSTARRICENSE	REPUBLICANO SOCIAL CRISTIANO	UNIDAD SOCIAL CRISTIANA			
DISTRITO 7 LA FORTUNA	16	8 756	2 890	2 821	639	35	51	1 333	85	52	410	216	56	13	
LA FORTUNA	6	4 396	1 182	1 157	185	16	29	460	47	36	268	116	22	3	
EL TANQUE	2	1 037	378	371	89	5	4	191	11	6	45	20	6	1	
GUARIA DE FORTUNA	1	117	47	44	17	-	-	13	1	1	10	2	3	-	
AGUA AZUL	1	109	67	66	4	-	1	57	-	-	1	3	-	1	
LOS ÁNGELES	4	2 202	889	864	275	11	12	413	26	7	56	64	22	3	
SONAFLUCA	2	895	327	319	69	3	5	199	-	2	30	11	3	5	
DISTRITO 8 LA TIGRA	9	3 965	1 848	1 797	389	-	43	873	140	87	84	181	38	13	
LA TIGRA	3	1 459	717	690	165	-	16	341	37	55	38	38	23	4	
SAN JOSÉ DE LA TIGRA	2	871	400	386	70	-	8	188	68	6	18	28	7	7	
SAN PEDRO DE LA TIGRA	3	1 513	647	638	147	-	16	284	34	23	26	108	7	2	
CONCEPCIÓN	1	122	84	83	7	-	3	60	1	3	2	7	1	-	
DISTRITO 9 LA PALMERA	7	4 129	1 843	1 799	190	118	-	857	47	101	109	377	32	12	
LA PALMERA	2	1 019	522	517	64	69	-	293	4	11	8	68	5	-	
SAN FRANCISCO O VACA BLANCA	2	1 228	543	530	34	27	-	207	21	41	9	191	6	7	
LA MARINA	1	668	298	290	66	3	-	123	14	9	47	28	5	3	
C.P. PALMERA (LA MARINA)	1	513	90	86	12	4	-	23	2	8	21	16	4	-	
EL CORTE (SANTA ROSA)	1	701	390	376	14	15	-	211	6	32	24	74	12	2	
DISTRITO 10 VENADO	2	1 079	570	549	133	56	-	184	-	33	4	139	15	6	
VENADO	1	708	379	367	80	53	-	158	-	24	4	48	8	4	
JICARITO	1	371	191	182	53	3	-	26	-	9	-	91	7	2	
DISTRITO 11 CUTRIS	13	4 620	2 067	2 018	542	28	30	818	53	60	143	344	36	13	
BOCA DE ARENAL	3	1 893	818	804	116	6	15	386	14	11	68	188	10	4	
SAN PEDRO Y TABLA GRANDE	1	164	70	69	17	5	8	28	-	1	1	9	1	-	
SAN JOSÉCITO DE CUTRIS	1	239	109	109	19	4	2	48	30	1	2	3	-	-	
SAN JOAQUÍN	1	389	200	195	59	1	-	93	1	1	29	11	3	2	
CORAZÓN DE JESÚS	1	204	57	55	16	1	-	17	-	-	1	20	2	-	
BELLA VISTA	1	238	119	115	12	3	3	67	1	-	3	26	3	1	

**CUADRO 4.38 CANTÓN SAN CARLOS: JUNTAS, ELECTORADO, VOTOS POR PARTIDO, NULOS Y BLANCOS, PARA SÍNDICO(A) Y CONCEJAL(A)
SEGÚN DISTRITO ADMINISTRATIVO Y ELECTORAL, ELECCIONES MUNICIPALES FEBRERO 2016**

DISTRITO ADMINISTRATIVO Y ELECTORAL	JUNTAS	ELECTORADO	VOTOS RECIBIDOS										VOTOS NULOS	VOTOS BLANCOS	
			TOTAL GENERAL	VOTOS POR PARTIDO											
				TOTAL	ACCIÓN CIUDADANA	ALIANZA SANCARLEÑA	FRENTE AMPLIO	LIBERACIÓN NACIONAL	NUEVA GENERACIÓN	RENOVACIÓN COSTARRICENSE	REPUBLICANO SOCIAL CRISTIANO	UNIDAD SOCIAL CRISTIANA			
COOPEVEGA	1	595	249	244	153	1	-	62	2	3	4	19	4	1	
MORAVIA	1	150	87	85	66	1	-	12	-	1	-	5	1	1	
SAN MARCOS NORTE	1	414	232	224	65	6	1	73	3	5	28	43	5	3	
SAN JORGE DE CUTRIS	1	188	54	52	12	-	-	16	-	3	5	16	2	-	
ALMENDROS	1	146	72	66	7	-	1	16	2	34	2	4	5	1	
DISTRITO 12 MONTERREY	7	2 113	1 008	986	341	26	24	481	-	-	29	85	20	2	
SANTO DOMINGO	3	1 533	718	700	262	21	21	302	-	-	27	67	17	1	
MONTELIMAR	1	80	31	30	7	1	-	21	-	-	-	1	1	-	
LA UNIÓN	1	251	105	104	22	1	-	76	-	-	1	4	1	-	
CHAMBACÚ DE MONTERREY	1	148	88	87	21	1	3	51	-	-	1	10	1	-	
SAN MIGUEL O LIMBO	1	101	66	65	29	2	-	31	-	-	-	3	-	1	
DISTRITO 13 POCOSOL	20	7 701	2 618	2 537	490	-	56	1 415	42	35	233	266	55	26	
BUENOS AIRES	1	444	156	152	22	-	3	92	1	1	10	23	3	1	
SAN GERARDO DE POCOSOL	1	379	140	135	40	-	1	57	-	1	29	7	1	4	
EL CONCHO	1	273	97	94	21	-	1	62	2	-	5	3	3	-	
SANTA ROSA DE POCOSOL	7	4 260	1 332	1 295	191	-	38	772	32	21	125	116	23	14	
LAS BRISAS	1	96	25	24	3	-	-	13	-	1	2	5	1	-	
ESTERITO	1	228	85	83	14	-	4	47	1	-	10	7	2	-	
SANTA MARÍA	1	390	156	149	73	-	1	43	1	3	12	16	6	1	
SAN DIEGO	1	153	61	60	4	-	-	39	-	3	2	12	1	-	
CARRIZAL	1	221	54	54	10	-	1	30	-	1	4	8	-	-	
EL PLOMO	1	190	84	77	22	-	3	21	-	1	10	20	6	1	
ACAPULCO	1	432	183	180	28	-	1	117	3	2	12	17	3	-	
GUARIA DE POCOSOL	1	232	73	71	11	-	-	54	-	-	2	4	1	1	
SAN BOSCO	1	315	126	118	37	-	3	53	1	1	4	19	4	4	
SAN CRISTÓBAL	1	88	46	45	14	-	-	15	1	-	6	9	1	-	

Fuente: Tribunal Supremo de Elecciones.

CUADRO 4.39 CANTÓN ZARCERO: JUNTAS, ELECTORADO, VOTOS POR PARTIDO, NULOS Y BLANCOS PARA SÍNDICO(A) Y CONCEJAL(A), SEGÚN DISTRITO ADMINISTRATIVO Y ELECTORAL ELECCIONES MUNICIPALES FEBRERO 2016

DISTRITO ADMINISTRATIVO Y ELECTORAL	JUNTAS	ELECTORADO	VOTOS RECIBIDOS							
			TOTAL GENERAL	VOTOS POR PARTIDO					VOTOS NULOS	VOTOS BLANCOS
				TOTAL	LIBERACIÓN NACIONAL	MOVIMIENTO LIBERTARIO	REPUBLICANO SOCIAL CRISTIANO	UNIDAD SOCIAL CRISTIANA		
CANTÓN ZARCERO	21	8 802	4 773	4 667	2 467	12	398	1 790	73	33
DISTRITO 1 ZARCERO	7	3 662	1 963	1 912	1 036	-	179	697	34	17
ZARCERO	6	3 607	1 929	1 880	1 016	-	178	686	32	17
H.A. SAN RAFAEL	1	55	34	32	20	-	1	11	2	-
DISTRITO 2 LAGUNA	2	1 136	629	614	228	5	44	337	12	3
LAGUNA	2	1 136	629	614	228	5	44	337	12	3
DISTRITO 3 TAPESCO	2	897	524	514	263	-	20	231	5	5
TAPESCO	2	897	524	514	263	-	20	231	5	5
DISTRITO 4 GUADALUPE	3	501	285	279	145	-	13	121	4	2
GUADALUPE	1	134	58	56	33	-	3	20	2	-
SAN LUIS O MORELOS	1	307	179	176	71	-	8	97	2	1
ANATERI	1	60	48	47	41	-	2	4	-	1
DISTRITO 5 PALMIRA	2	921	435	423	253	-	45	125	8	4
PALMIRA	1	492	253	246	146	-	18	82	4	3
PUEBLO NUEVO DE LA PICADA	1	429	182	177	107	-	27	43	4	1
DISTRITO 6 ZAPOTE	2	431	244	238	130	-	45	63	5	1
ZAPOTE	1	286	163	158	75	-	42	41	4	1
SAN JUAN DE LAJAS	1	145	81	80	55	-	3	22	1	-
DISTRITO 7 BRISAS	3	1 254	693	687	412	7	52	216	5	1
SANTA ROSA	2	929	516	512	307	5	34	166	3	1
LEGUA	1	325	177	175	105	2	18	50	2	-

Fuente: Tribunal Supremo de Elecciones.

**CUADRO 4.40 CANTÓN VALVERDE VEGA: JUNTAS, ELECTORADO, VOTOS POR PARTIDO, NULOS Y BLANCOS
PARA SÍNDICO(A) Y CONCEJAL(A), SEGÚN DISTRITO ADMINISTRATIVO Y ELECTORAL
ELECCIONES MUNICIPALES FEBRERO 2016**

DISTRITO ADMINISTRATIVO Y ELECTORAL	JUNTAS	ELECTORADO	VOTOS RECIBIDOS							
			TOTAL GENERAL	VOTOS POR PARTIDO					VOTOS NULOS	VOTOS BLANCOS
				TOTAL	ACCIÓN CIUDADANA	LIBERACIÓN NACIONAL	NUEVA GENERACIÓN	UNIDAD SOCIAL CRISTIANA		
CANTÓN VALVERDE VEGA	27	14 208	6 769	6 647	532	1 759	1 759	2 597	89	33
DISTRITO 1 SARCHÍ NORTE	11	6 081	3 038	2 984	212	641	907	1 224	36	18
SARCHÍ NORTE	8	5 126	2 530	2 488	177	503	791	1 017	27	15
LOS ÁNGELES	1	140	80	77	2	9	61	5	2	1
LA LUISA	2	815	428	419	33	129	55	202	7	2
DISTRITO 2 SARCHÍ SUR	7	4 386	1 755	1 726	118	577	366	665	22	7
SARCHÍ SUR	7	4 386	1 755	1 726	118	577	366	665	22	7
DISTRITO 3 TORO AMARILLO	1	164	123	117	20	50	2	45	5	1
BAJOS DEL TORO	1	164	123	117	20	50	2	45	5	1
DISTRITO 4 SAN PEDRO	5	2 177	1 126	1 105	88	329	354	334	19	2
SAN PEDRO	3	1 446	739	726	66	197	257	206	12	1
SAN JOSÉ DE TROJAS	2	731	387	379	22	132	97	128	7	1
DISTRITO 5 RODRÍGUEZ	3	1 400	727	715	94	162	130	329	7	5
SAN JUAN	2	1 018	537	527	73	120	102	232	5	5
SABANILLA	1	382	190	188	21	42	28	97	2	-

Fuente: Tribunal Supremo de Elecciones.

CUADRO 4.41 CANTÓN UPALA: JUNTAS, ELECTORADO, VOTOS POR PARTIDO, NULOS Y BLANCOS, PARA SÍNDICO(A) Y CONCEJAL(A), SEGÚN DISTRITO ADMINISTRATIVO Y ELECTORAL, ELECCIONES MUNICIPALES FEBRERO 2016

DISTRITO ADMINISTRATIVO Y ELECTORAL	JUNTAS	ELECTORADO	VOTOS RECIBIDOS								
			TOTAL GENERAL	VOTOS POR PARTIDO					VOTOS NULOS	VOTOS BLANCOS	
				TOTAL	ACCIÓN CIUDADANA	FRENTE AMPLIO	LIBERACIÓN NACIONAL	MOVIMIENTO LIBERTARIO			REPUBLICANO SOCIAL CRISTIANO
CANTÓN UPALA	60	26 575	11 071	10 779	2 432	279	5 215	101	2 752	159	133
DISTRITO 1 UPALA	14	7 714	3 196	3 119	607	114	1 512	31	855	45	32
UPALA	7	4 737	2 038	2 009	394	77	870	22	646	18	11
COLONIA PUNTARENAS	3	1 622	581	550	105	8	288	6	143	18	13
SAN LUIS	1	375	138	131	31	4	77	1	18	2	5
SANTA ROSA (CHIMURRIA ARRIBA)	1	277	155	152	29	4	112	-	7	3	-
MORENO CAÑAS	1	427	185	180	36	21	105	1	17	4	1
LLANO AZUL	1	276	99	97	12	-	60	1	24	-	2
DISTRITO 2 AGUAS CLARAS	10	3 308	1 393	1 345	311	24	735	15	260	25	23
SAN ISIDRO DE AGUAS CLARAS	2	770	304	292	61	9	198	1	23	6	6
COLONIA LIBERTAD	1	167	89	86	20	1	64	-	1	1	2
CUATRO BOCAS	1	420	199	192	34	1	128	1	28	3	4
GUAYABAL O EL CARMEN	1	189	51	49	6	3	30	-	10	2	-
AGUAS CLARAS	1	707	237	230	61	9	105	3	52	4	3
BUENOS AIRES	1	145	88	87	26	-	40	-	21	1	-
PORVENIR	1	354	163	160	21	-	56	10	73	2	1
COLONIA BLANCA	1	299	140	131	35	1	84	-	11	4	5
RÍO NEGRO	1	257	122	118	47	-	30	-	41	2	2
DISTRITO 3 SAN JOSÉ (PIZOTE)	10	4 057	1 521	1 462	234	22	658	25	523	26	33
SAN JOSÉ O PIZOTE	4	2 421	858	818	136	10	308	20	344	16	24
VILLANUEVA	2	720	253	248	37	7	141	4	59	3	2
CARTAGOS SUR	1	123	64	63	17	-	37	-	9	-	1
CARTAGOS NORTE	1	240	100	98	16	2	25	-	55	1	1
BETANIA	1	221	102	98	18	1	68	1	10	2	2
PROGRESO	1	332	144	137	10	2	79	-	46	4	3
DISTRITO 4 BIJAGUA	8	3 051	1 519	1 474	675	-	623	-	176	26	19
BIJAGUA	4	2 179	1 109	1 077	550	-	389	-	138	21	11
SANTO DOMINGO	1	225	100	94	8	-	67	-	19	2	4
EL SALTO	1	179	92	92	46	-	36	-	10	-	-
LAS FLORES	1	186	93	90	28	-	61	-	1	3	-
HIGUERÓN (PARTE SUR)	1	282	125	121	43	-	70	-	8	-	4
DISTRITO 5 DELICIAS	4	2 111	918	900	251	5	409	23	212	12	6
DELICIAS	1	637	263	255	50	-	149	5	51	7	1
SANTA CLARA (PARTE ESTE)	1	481	220	216	114	3	77	3	19	2	2

CUADRO 4.41 CANTÓN UPALA: JUNTAS, ELECTORADO, VOTOS POR PARTIDO, NULOS Y BLANCOS, PARA SÍNDICO(A) Y CONCEJAL(A), SEGÚN DISTRITO ADMINISTRATIVO Y ELECTORAL, ELECCIONES MUNICIPALES FEBRERO 2016

DISTRITO ADMINISTRATIVO Y ELECTORAL	JUNTAS	ELECTORADO	VOTOS RECIBIDOS								
			TOTAL GENERAL	VOTOS POR PARTIDO					VOTOS NULOS	VOTOS BLANCOS	
				TOTAL	ACCIÓN CIUDADANA	FRENTE AMPLIO	LIBERACIÓN NACIONAL	MOVIMIENTO LIBERTARIO			REPUBLICANO SOCIAL CRISTIANO
SAN RAMÓN	1	505	193	191	18	1	52	3	117	1	1
QUEBRADÓN	1	488	242	238	69	1	131	12	25	2	2
DISTRITO 6 DOS RÍOS	4	1 758	631	615	85	16	303	-	211	10	6
DOS RÍOS O COLONIA MAYORGA	1	681	247	244	36	4	120	-	84	2	1
BRASILIA	1	461	153	146	37	7	74	-	28	4	3
BIRMANIA	1	257	114	111	7	3	61	-	40	2	1
AMÉRICA	1	359	117	114	5	2	48	-	59	2	1
DISTRITO 7 YOLILLAL	4	2 002	916	902	96	13	579	7	207	6	8
SAN ISIDRO DE ZAPOTE	1	668	259	255	27	5	180	2	41	2	2
SAN JORGE O RÍO NEGRO	1	693	323	317	34	1	192	1	89	3	3
NAZARETH	1	268	144	142	10	1	69	1	61	1	1
SAN RAFAEL O CHIMURRIA ABAJO	1	373	190	188	25	6	138	3	16	-	2
DISTRITO 8 CANALETE	6	2 574	977	962	173	85	396	-	308	9	6
CANALETE	3	1 853	674	663	113	76	256	-	218	7	4
PATA DE GALLO O SAN CRISTÓBAL (PARTE NORTE)	1	56	28	27	3	1	13	-	10	1	-
LAS BRISAS (MIRAMAR)	1	396	136	134	34	7	59	-	34	-	2
LAS ARMENIAS	1	269	139	138	23	1	68	-	46	1	-

Fuente: Tribunal Supremo de Elecciones.

**CUADRO 4.42 CANTÓN LOS CHILES: JUNTAS, ELECTORADO, VOTOS POR PARTIDO, NULOS Y BLANCOS, PARA SÍNDICO(A) Y CONCEJAL(A)
SEGÚN DISTRITO ADMINISTRATIVO Y ELECTORAL, ELECCIONES MUNICIPALES FEBRERO 2016**

DISTRITO ADMINISTRATIVO Y ELECTORAL	JUNTAS	ELECTORADO	VOTOS RECIBIDOS										VOTOS NULOS	VOTOS BLANCOS
			TOTAL GENERAL	VOTOS POR PARTIDO						VOTOS NULOS	VOTOS BLANCOS			
				TOTAL	ACCIÓN CIUDADANA	DE LOS TRABAJADORES	FRENTE AMPLIO	LIBERACIÓN NACIONAL	MOVIMIENTO LIBERTARIO			RENOVACIÓN COSTARRICENSE		
CANTÓN LOS CHILES	28	11 212	4 856	4 683	775	208	766	1 681	153	267	431	402	111	62
DISTRITO 1 LOS CHILES	14	5 897	2 666	2 581	422	208	204	846	91	189	431	190	55	30
LOS CHILES	5	3 078	1 533	1 482	286	30	43	530	83	100	296	114	34	17
ARCO IRIS	1	78	43	41	3	1	-	15	-	9	13	-	2	-
MEDIO QUESO	1	313	126	121	11	15	7	27	5	18	26	12	2	3
EL CACHITO	1	178	75	72	2	1	7	39	-	14	8	1	2	1
SANTA ELENA DE ISLA CHICA	1	122	46	40	1	3	1	15	-	9	6	5	2	4
COQUITAL	1	534	208	205	20	55	13	84	-	8	8	17	2	1
EL PARQUE	2	1 034	405	396	59	92	35	112	2	23	44	29	8	1
CRISTO REY	1	309	110	108	14	2	37	11	1	7	25	11	1	1
LAS NUBES	1	251	120	116	26	9	61	13	-	1	5	1	2	2
DISTRITO 2 CAÑO NEGRO	2	1 024	431	414	161	-	13	180	4	17	-	39	12	5
CAÑO NEGRO	1	662	280	268	111	-	10	101	3	11	-	32	8	4
VERACRUZ	1	362	151	146	50	-	3	79	1	6	-	7	4	1
DISTRITO 3 EL AMPARO	8	2 883	1 180	1 138	144	-	502	331	33	51	-	77	29	13
SAN JOSÉ DEL AMPARO	1	608	258	249	16	-	47	127	8	20	-	31	5	4
MONTEALEGRE	1	171	100	98	15	-	67	9	1	2	-	4	2	-
VASCONIA	1	200	92	90	11	-	52	19	1	1	-	6	-	2
PAVÓN	3	1 593	636	610	92	-	299	151	22	18	-	28	20	6
CÓBANO	1	113	27	27	2	-	9	11	-	2	-	3	-	-
LA UNIÓN	1	198	67	64	8	-	28	14	1	8	-	5	2	1
DISTRITO 4 SAN JORGE	4	1 408	579	550	48	-	47	324	25	10	-	96	15	14
PORVENIR DE SAN JORGE	1	302	151	149	2	-	2	135	-	-	-	10	-	2
LOS LIRIOS	1	518	168	160	29	-	17	88	3	8	-	15	3	5
SAN JORGE	1	425	192	184	10	-	11	88	18	1	-	56	8	-
LA URRACA	1	163	68	57	7	-	17	13	4	1	-	15	4	7

Fuente: Tribunal Supremo de Elecciones.

**CUADRO 4.43 CANTÓN GUATUSO: JUNTAS, ELECTORADO, VOTOS POR PARTIDO, NULOS Y BLANCOS, PARA SÍNDICO(A) Y CONCEJAL(A)
SEGÚN DISTRITO ADMINISTRATIVO Y ELECTORAL, ELECCIONES MUNICIPALES FEBRERO 2016**

DISTRITO ADMINISTRATIVO Y ELECTORAL	JUNTAS	ELECTORADO	VOTOS RECIBIDOS									
			TOTAL GENERAL	VOTOS POR PARTIDO						VOTOS NULOS	VOTOS BLANCOS	
				TOTAL	COALICIÓN UNIDOS POR GUATUSO	LIBERACIÓN NACIONAL	MOVIMIENTO LIBERTARIO	NUEVA GENERACIÓN	REPUBLICANO SOCIAL CRISTIANO			UNIDAD SOCIAL CRISTIANA
CANTÓN GUATUSO	23	10 396	4 770	4 599	455	1 315	410	604	950	865	116	55
DISTRITO 1 SAN RAFAEL	13	5 416	2 365	2 284	215	542	324	284	412	507	55	26
SAN RAFAEL	5	3 311	1 386	1 341	135	268	241	181	225	291	35	10
PATASTILLO	1	143	57	55	2	14	5	2	21	11	1	1
MARGARITA	1	258	125	120	22	20	13	10	13	42	1	4
PASTATE	1	311	127	123	8	41	7	4	17	46	3	1
MAQUENCAL O PALMITAL	1	342	144	138	22	35	18	33	13	17	6	-
TONJIBE	1	314	163	158	14	39	6	16	39	44	1	4
SANTA FÉ	1	337	151	147	3	80	1	18	40	5	3	1
LA GARITA	1	42	26	24	2	4	2	2	13	1	1	1
SILENCIO	1	358	186	178	7	41	31	18	31	50	4	4
DISTRITO 2 BUENAVISTA	3	948	528	504	104	104	22	80	116	78	18	6
BUENAVISTA	1	469	261	252	26	56	11	64	64	31	6	3
TIALES	1	359	199	185	63	28	8	10	49	27	11	3
MONICO	1	120	68	67	15	20	3	6	3	20	1	-
DISTRITO 3 COTE	1	521	312	295	22	107	7	51	35	73	14	3
CABANGA DE COTE (PUEBLO NUEVO)	1	521	312	295	22	107	7	51	35	73	14	3
DISTRITO 4 KATIRA	6	3 511	1 565	1 516	114	562	57	189	387	207	29	20
KATIRA	3	1 964	816	795	71	240	26	116	211	131	11	10
RÍO CELESTE	1	709	292	277	28	100	25	27	57	40	8	7
EL VALLE	2	838	457	444	15	222	6	46	119	36	10	3

Fuente: Tribunal Supremo de Elecciones.

**CUADRO 4.44 CANTÓN CARTAGO: JUNTAS, ELECTORADO, VOTOS POR PARTIDO, NULOS Y BLANCOS, PARA SÍNDICO(A) Y CONCEJAL(A)
SEGÚN DISTRITO ADMINISTRATIVO Y ELECTORAL, ELECCIONES MUNICIPALES FEBRERO 2016**

DISTRITO ADMINISTRATIVO Y ELECTORAL	JUNTAS	ELECTORADO	VOTOS RECIBIDOS														VOTOS NULOS	VOTOS BLANCOS
			TOTAL GENERAL	VOTOS POR PARTIDO														
				TOTAL	ACCESIBILIDAD SIN EXCLUSIÓN	ACCIÓN CIUDADANA	ALIANZA DEMÓCRATA CRISTIANA	FRENTE AMPLIO	LIBERACIÓN NACIONAL	MOVIMIENTO LIBERTARIO	NUEVA GENERACIÓN	RENOVACIÓN CARTAGO	REPUBLICANO SOCIAL CRISTIANO	UNIDAD SOCIAL CRISTIANA	VERDE			
CANTÓN CARTAGO	183	118 005	42 276	41 096	2 127	3 517	6 124	2 323	15 123	1 258	204	3 057	1 038	5 907	418	802	378	
DISTRITO 1 ORIENTAL	16	13 416	4 769	4 686	175	546	621	256	1 408	195	77	438	165	623	182	53	30	
ORIENTAL	16	13 416	4 769	4 686	175	546	621	256	1 408	195	77	438	165	623	182	53	30	
DISTRITO 2 OCCIDENTAL	15	9 835	3 626	3 534	254	256	482	270	1 005	161	-	301	89	615	101	58	34	
OCCIDENTAL	14	9 748	3 590	3 500	254	255	480	269	991	158	-	299	87	606	101	57	33	
H.A. ASILO DE LA VEJEZ	1	87	36	34	-	1	2	1	14	3	-	2	2	9	-	1	1	
DISTRITO 3 CARMEN	20	13 010	4 399	4 276	268	231	551	356	1 233	376	-	599	59	603	-	84	39	
EL CARMEN	11	7 133	2 527	2 460	137	118	329	145	683	282	-	469	25	272	-	45	22	
SAN BLAS	9	5 877	1 872	1 816	131	113	222	211	550	94	-	130	34	331	-	39	17	
DISTRITO 4 SAN NICOLÁS	28	18 152	5 615	5 468	213	330	971	395	2 021	85	-	510	225	592	126	109	38	
SAN NICOLÁS	9	6 262	1 840	1 792	109	123	250	119	672	38	-	150	111	182	38	34	14	
ALTO DE OCHOMOGO	4	2 281	812	788	15	37	69	46	450	8	-	65	34	52	12	17	7	
LA LIMA	5	2 894	831	808	18	26	164	43	327	11	-	26	56	99	38	16	7	
QUIRCOT	6	4 146	1 266	1 234	36	105	202	127	360	17	-	153	14	201	19	27	5	
PÓLVORA O LOYOLA	4	2 569	866	846	35	39	286	60	212	11	-	116	10	58	19	15	5	
DISTRITO 5 AGUACALIENTE O SAN FRANCISCO	39	24 541	7 512	7 281	436	623	1 865	370	1 974	185	127	508	290	903	-	181	50	
SAN FRANCISCO	12	8 220	2 636	2 543	175	117	707	130	564	56	45	228	174	347	-	72	21	
LOURDES	5	2 952	1 055	1 013	86	42	337	30	229	16	18	69	13	173	-	37	5	
PITAHAYA	11	7 318	2 233	2 186	92	370	364	148	605	61	43	166	85	252	-	32	15	
MANUEL DE JESÚS JIMÉNEZ	7	4 597	1 242	1 209	64	78	414	44	411	42	17	38	10	91	-	28	5	
C.P. SAN FRANCISCO	2	604	112	110	5	3	5	2	62	3	1	5	4	20	-	2	-	
GUAYABAL (PARTE ESTE)	2	850	234	220	14	13	38	16	103	7	3	2	4	20	-	10	4	

**CUADRO 4.44 CANTÓN CARTAGO: JUNTAS, ELECTORADO, VOTOS POR PARTIDO, NULOS Y BLANCOS, PARA SÍNDICO(A) Y CONCEJAL(A)
SEGÚN DISTRITO ADMINISTRATIVO Y ELECTORAL, ELECCIONES MUNICIPALES FEBRERO 2016**

DISTRITO ADMINISTRATIVO Y ELECTORAL	JUNTAS	ELECTORADO	VOTOS RECIBIDOS														VOTOS NULOS	VOTOS BLANCOS
			TOTAL GENERAL	VOTOS POR PARTIDO														
				TOTAL	ACCESIBILIDAD SIN EXCLUSIÓN	ACCIÓN CIUDADANA	ALIANZA DEMÓCRATA CRISTIANA	FRENTE AMPLIO	LIBERACIÓN NACIONAL	MOVIMIENTO LIBERTARIO	NUEVA GENERACIÓN	RENOVACIÓN CARTAGO	REPUBLICANO SOCIAL CRISTIANO	UNIDAD SOCIAL CRISTIANA	VERDE			
DISTRITO 6 GUADALUPE O ARENILLA	17	11 287	3 954	3 838	108	202	650	195	1 396	77	-	222	55	933	-	84	32	
GUADALUPE O ARENILLA	17	11 287	3 954	3 838	108	202	650	195	1 396	77	-	222	55	933	-	84	32	
DISTRITO 7 CORRALILLO	16	8 150	4 121	4 010	191	465	245	144	2 329	43	-	112	75	406	-	47	64	
CORRALILLO	3	1 476	815	782	26	134	44	30	362	15	-	20	8	143	-	7	26	
SAN JUAN NORTE	1	534	229	225	2	30	1	15	119	3	-	3	36	16	-	2	2	
SAN JUAN SUR	3	1 496	760	748	23	60	46	20	564	2	-	9	9	15	-	10	2	
SANTA ELENA ARRIBA	2	1 088	501	483	41	27	16	11	260	4	-	7	4	113	-	7	11	
LLANO DE LOS ÁNGELES	2	1 074	524	510	5	8	56	31	339	1	-	57	3	10	-	4	10	
SAN ANTONIO	2	741	454	438	74	28	44	15	191	11	-	5	6	64	-	7	9	
SAN ISIDRO O EL ALUMBRE	1	669	308	305	7	80	5	4	191	2	-	3	5	8	-	1	2	
RÍO CONEJO	1	712	331	324	8	77	29	14	165	4	-	5	2	20	-	7	-	
LOMA LARGA	1	360	199	195	5	21	4	4	138	1	-	3	2	17	-	2	2	
DISTRITO 8 TIERRA BLANCA	7	4 394	1 812	1 722	55	106	158	67	981	25	-	110	-	220	-	52	38	
TIERRA BLANCA	7	4 394	1 812	1 722	55	106	158	67	981	25	-	110	-	220	-	52	38	
DISTRITO 9 DULCE NOMBRE	12	7 728	3 147	3 060	397	508	259	131	883	25	-	138	36	683	-	74	13	
DULCE NOMBRE	6	4 122	1 931	1 872	291	410	110	59	445	16	-	57	16	468	-	48	11	
NAVARRO	1	239	179	177	11	2	3	2	144	-	-	11	1	3	-	1	1	
CABALLO BLANCO (SUR CARRETERA)	5	3 367	1 037	1 011	95	96	146	70	294	9	-	70	19	212	-	25	1	
DISTRITO 10 LLANO GRANDE	6	3 232	1 227	1 192	-	157	168	37	662	80	-	18	7	54	9	23	12	
LLANO GRANDE	4	2 279	803	779	-	101	66	22	493	33	-	10	4	44	6	16	8	
AZAHAR (PÉNJAMO)	2	953	424	413	-	56	102	15	169	47	-	8	3	10	3	7	4	
DISTRITO 11 QUEBRADILLA	7	4 260	2 094	2 029	30	93	154	102	1 231	6	-	101	37	275	-	37	28	
QUEBRADILLA	4	2 709	1 344	1 323	27	60	128	54	788	5	-	78	11	172	-	17	4	
BERMEJO	2	1 263	552	511	2	21	22	46	276	-	-	22	23	99	-	19	22	
COPALCHÍ	1	288	198	195	1	12	4	2	167	1	-	1	3	4	-	1	2	

Fuente: Tribunal Supremo de Elecciones.

**CUADRO 4.45 CANTÓN PARAÍSO: JUNTAS, ELECTORADO, VOTOS POR PARTIDO, NULOS Y BLANCOS, PARA SÍNDICO(A) Y CONCEJAL(A)
SEGÚN DISTRITO ADMINISTRATIVO Y ELECTORAL, ELECCIONES MUNICIPALES FEBRERO 2016**

DISTRITO ADMINISTRATIVO Y ELECTORAL	JUNTAS	ELECTORADO	VOTOS RECIBIDOS													VOTOS NULOS	VOTOS BLANCOS
			TOTAL GENERAL	VOTOS POR PARTIDO													
				TOTAL	ACCESIBILIDAD SIN EXCLUSIÓN	ACCIÓN CIUDADANA	ALIANZA DEMOCRATA CRISTIANA	FRENTE AMPLIO	LIBERACIÓN NACIONAL	MOVIMIENTO LIBERTARIO	NUEVA GENERACIÓN	RENOVACIÓN COSTARRICENSE	REPUBLICANO SOCIAL CRISTIANO	UNIDAD SOCIAL CRISTIANA	VERDE		
CANTÓN PARAÍSO	74	44 765	19 126	18 366	4 364	542	957	728	3 414	555	1 820	158	445	2 018	3 365	549	211
DISTRITO 1 PARAÍSO	28	18 557	8 240	8 004	1 896	172	342	356	1 337	158	972	88	142	633	1 908	158	78
PARAÍSO	23	15 737	7 311	7 107	1 578	151	286	339	1 207	133	930	73	129	500	1 781	137	67
BIRRSITO	3	1 929	636	614	239	11	56	12	74	6	31	11	4	102	68	16	6
UJARRÁS	2	891	293	283	79	10	-	5	56	19	11	4	9	31	59	5	5
DISTRITO 2 SANTIAGO	8	3 830	1 594	1 504	176	21	-	84	284	74	117	-	65	375	308	70	20
SANTIAGO	2	1 367	605	564	86	5	-	15	62	3	90	-	7	196	100	33	8
EL YAS	2	757	309	290	16	2	-	54	73	2	7	-	3	46	87	16	3
LA FLOR	1	466	182	176	5	3	-	5	50	-	4	-	4	83	22	3	3
AJENJAL	1	504	203	191	17	5	-	1	21	68	5	-	42	19	13	9	3
LAPUENTE	1	223	76	71	16	1	-	1	35	-	7	-	6	5	-	4	1
RÍO REGADO	1	513	219	212	36	5	-	8	43	1	4	-	3	26	86	5	2
DISTRITO 3 OROSI	13	7 068	3 270	3 099	1 075	143	238	103	461	118	209	-	144	267	341	129	42
OROSI	6	4 197	1 972	1 893	549	99	194	16	364	81	174	-	56	69	291	54	25
RÍO MACHO	2	719	329	308	161	17	18	8	25	28	4	-	17	13	17	14	7
PALOMO	3	1 704	739	681	278	26	21	53	57	4	30	-	27	163	22	49	9
PURISIL	1	190	105	100	14	-	3	25	5	5	-	-	41	2	5	4	1
ALTO DE ARAYA	1	258	125	117	73	1	2	1	10	-	1	-	3	20	6	8	-
DISTRITO 4 CACHÍ	9	4 488	2 203	2 110	170	120	14	66	648	18	89	12	54	518	401	60	33
CACHÍ	5	3 237	1 661	1 597	146	104	12	50	432	15	81	8	39	345	365	43	21
URASCA	1	511	261	252	4	4	1	7	164	-	4	1	4	50	13	6	3
LA LOAIZA	1	257	92	82	14	6	1	1	23	1	2	2	7	18	7	6	4
SAN JERÓNIMO O GUATUSO	1	394	153	144	4	5	-	6	25	1	1	-	2	85	15	4	5
SAN MIGUEL O HAMACA (PARTE OESTE)	1	89	36	35	2	1	-	2	4	1	1	1	2	20	1	1	-
DISTRITO 5 LLANOS DE SANTA LUCÍA	16	10 822	3 819	3 649	1 047	86	363	119	684	187	433	58	40	225	407	132	38
LLANOS DE SANTA LUCÍA	16	10 822	3 819	3 649	1 047	86	363	119	684	187	433	58	40	225	407	132	38

Fuente: Tribunal Supremo de Elecciones.

**CUADRO 4.46 CANTÓN LA UNIÓN: JUNTAS, ELECTORADO, VOTOS POR PARTIDO, NULOS Y BLANCOS, PARA SÍNDICO(A) Y CONCEJAL(A)
SEGÚN DISTRITO ADMINISTRATIVO Y ELECTORAL, ELECCIONES MUNICIPALES FEBRERO 2016**

DISTRITO ADMINISTRATIVO Y ELECTORAL	JUNTAS	ELECTORADO	VOTOS RECIBIDOS															VOTOS NULOS	VOTOS BLANCOS
			TOTAL GENERAL	VOTOS POR PARTIDO															
				TOTAL	ACCESIBILIDAD SIN EXCLUSIÓN	ACCIÓN CIUDADANA	ALIANZA DEMÓCRATA CRISTIANA	ALIANZA SOCIAL POR LA UNIÓN	FRENTE AMPLIO	LIBERACIÓN NACIONAL	MOVIMIENTO LIBERTARIO	NUÉVA GENERACIÓN	REPUBLICANO SOCIAL CRISTIANO	RESCATE CANTONAL LA UNIÓN	UNIDAD SOCIAL CRISTIANA	VERDE			
CANTÓN LA UNIÓN	106	67 582	19 291	18 845	268	820	1 803	2 912	1 073	4 278	1 105	376	557	3 062	1 822	769	336	110	
DISTRITO 1 TRES RÍOS	17	11 564	4 181	4 091	83	106	308	907	204	901	123	73	93	884	272	137	60	30	
TRES RÍOS	17	11 564	4 181	4 091	83	106	308	907	204	901	123	73	93	884	272	137	60	30	
DISTRITO 2 SAN DIEGO	20	13 002	3 202	3 128	32	113	195	344	191	636	164	101	77	629	449	197	56	18	
SAN DIEGO	10	6 369	1 694	1 663	23	74	107	221	119	336	94	72	31	312	146	128	24	7	
SANTIAGO DEL MONTE	8	5 572	1 304	1 267	6	27	79	117	59	226	48	24	46	287	284	64	27	10	
RINCÓN MESÉN ESTE	2	1 061	204	198	3	12	9	6	13	74	22	5	-	30	19	5	5	1	
DISTRITO 3 SAN JUAN	13	8 396	2 393	2 340	23	153	300	244	144	720	122	56	64	251	164	99	41	12	
SAN JUAN	7	4 258	1 179	1 151	13	96	58	115	74	330	105	27	46	135	92	60	22	6	
VILLAS DE AYARCO	6	4 138	1 214	1 189	10	57	242	129	70	390	17	29	18	116	72	39	19	6	
DISTRITO 4 SAN RAFAEL	14	8 183	2 476	2 421	40	96	266	481	116	502	113	73	45	347	153	189	39	16	
SAN RAFAEL	6	3 917	1 300	1 276	17	71	70	322	80	270	29	47	12	178	69	111	16	8	
QUEBRADA DE FIERRO	2	1 116	339	327	6	4	37	9	11	139	48	3	11	6	50	3	10	2	
SAN VICENTE	4	2 165	543	531	7	15	142	40	17	55	33	10	17	112	23	60	9	3	
YERBABUENA	2	985	294	287	10	6	17	110	8	38	3	13	5	51	11	15	4	3	
DISTRITO 5 CONCEPCIÓN	18	11 521	2 810	2 746	52	194	305	280	254	555	248	32	101	410	207	108	52	12	
CONCEPCIÓN	13	8 940	2 214	2 168	48	168	238	223	196	455	228	22	61	290	162	77	39	7	
SALITRILLO	1	611	216	210	2	14	30	27	33	33	9	3	3	17	12	27	4	2	
SAN FRANCISCO	3	1 780	335	324	2	7	32	27	18	63	11	4	35	101	21	3	9	2	
LA CIMA (PARTE OESTE)	1	190	45	44	-	5	5	3	7	4	-	3	2	2	12	1	-	1	
DISTRITO 6 DULCE NOMBRE	9	5 831	1 898	1 858	22	45	283	316	65	382	73	17	64	218	373	-	30	10	
DULCE NOMBRE	5	3 388	1 003	987	16	31	160	76	52	196	58	11	11	115	261	-	10	6	
EL CARMEN	4	2 443	895	871	6	14	123	240	13	186	15	6	53	103	112	-	20	4	

**CUADRO 4.46 CANTÓN LA UNIÓN: JUNTAS, ELECTORADO, VOTOS POR PARTIDO, NULOS Y BLANCOS, PARA SÍNDICO(A) Y CONCEJAL(A)
SEGÚN DISTRITO ADMINISTRATIVO Y ELECTORAL, ELECCIONES MUNICIPALES FEBRERO 2016**

DISTRITO ADMINISTRATIVO Y ELECTORAL	JUNTAS	ELECTORADO	VOTOS RECIBIDOS															VOTOS NULOS	VOTOS BLANCOS
			TOTAL GENERAL	VOTOS POR PARTIDO															
				TOTAL	ACCESIBILIDAD SIN EXCLUSIÓN	ACCIÓN CIUDADANA	ALIANZA DEMÓCRATA CRISTIANA	ALIANZA SOCIAL POR LA UNIÓN	FRENTE AMPLIO	LIBERACIÓN NACIONAL	MOVIMIENTO LIBERTARIO	NUEVA GENERACIÓN	REPUBLICANO SOCIAL CRISTIANO	RESCATE CANTONAL LA UNIÓN	UNIDAD SOCIAL CRISTIANA	VERDE			
DISTRITO 7 SAN RAMÓN	6	3 399	961	936	-	57	94	-	49	174	215	24	53	175	73	22	22	3	
SAN RAMÓN	5	3 305	943	919	-	54	92	-	48	171	215	24	52	175	67	21	21	3	
C.S.M. ROBERTO CHACÓN PAUT	1	94	18	17	-	3	2	-	1	3	-	-	1	-	6	1	1	-	
DISTRITO 8 RÍO AZUL	9	5 686	1 370	1 325	16	56	52	340	50	408	47	-	60	148	131	17	36	9	
RÍO AZUL	4	2 658	580	564	10	9	27	276	35	79	6	-	35	29	54	4	12	4	
LINDA VISTA	5	3 028	790	761	6	47	25	64	15	329	41	-	25	119	77	13	24	5	

Fuente: Tribunal Supremo de Elecciones.

CUADRO 4.47 CANTÓN JIMÉNEZ: JUNTAS, ELECTORADO, VOTOS POR PARTIDO, NULOS Y BLANCOS, PARA SÍNDICO(A) Y CONCEJAL(A), SEGÚN DISTRITO ADMINISTRATIVO Y ELECTORAL, ELECCIONES MUNICIPALES FEBRERO 2016

DISTRITO ADMINISTRATIVO Y ELECTORAL	JUNTAS	ELECTORADO	VOTOS RECIBIDOS										VOTOS NULOS	VOTOS BLANCOS
			TOTAL GENERAL	VOTOS POR PARTIDO						VOTOS NULOS	VOTOS BLANCOS			
				TOTAL	ACCESIBILIDAD SIN EXCLUSIÓN	ACCIÓN CIUDADANA	ALIANZA DEMÓCRATA CRISTIANA	FRENTE AMPLIO	LIBERACIÓN NACIONAL			REPUBLICANO SOCIAL CRISTIANO		
CANTÓN JIMÉNEZ	22	11 680	6 530	6 316	230	1 354	166	127	2 798	1 025	616	120	94	
DISTRITO 1 JUAN VIÑAS	11	5 342	3 014	2 930	174	839	92	-	1 514	-	311	49	35	
JUAN VIÑAS	5	2 993	1 741	1 694	40	367	67	-	993	-	227	26	21	
ALTO VICTORIA	2	1 334	756	731	128	309	13	-	241	-	40	15	10	
SANTA MARTA	1	48	29	28	1	16	-	-	5	-	6	-	1	
EL NARANJO	1	619	294	290	3	55	12	-	196	-	24	3	1	
LA GLORIA	1	43	16	15	-	-	-	-	11	-	4	1	-	
SAN MARTÍN	1	305	178	172	2	92	-	-	68	-	10	4	2	
DISTRITO 2 TUCURRIQUE	6	3 596	2 117	2 032	11	196	74	127	434	1 025	165	57	28	
TUCURRIQUE	4	2 250	1 329	1 277	8	140	68	94	293	559	115	32	20	
SABANILLA	1	693	387	374	2	26	3	11	61	247	24	11	2	
LAS VUELTAS	1	653	401	381	1	30	3	22	80	219	26	14	6	
DISTRITO 3 PEJIBAYE	5	2 742	1 399	1 354	45	319	-	-	850	-	140	14	31	
PEJIBAYE	3	1 932	928	897	27	194	-	-	563	-	113	8	23	
ORIENTE	1	176	94	89	3	36	-	-	45	-	5	2	3	
HUMO	1	634	377	368	15	89	-	-	242	-	22	4	5	

Fuente: Tribunal Supremo de Elecciones.

**CUADRO 4.48 CANTÓN TURRIALBA JUNTAS, ELECTORADO, VOTOS POR PARTIDO, NULOS Y BLANCOS, PARA SÍNDICO(A) Y CONCEJAL(A)
SEGÚN DISTRITO ADMINISTRATIVO Y ELECTORAL, ELECCIONES MUNICIPALES FEBRERO 2016**

DISTRITO ADMINISTRATIVO Y ELECTORAL	JUNTAS	ELECTORADO	VOTOS RECIBIDOS										VOTOS NULOS	VOTOS BLANCOS
			TOTAL GENERAL	VOTOS POR PARTIDO										
				TOTAL	ACCIÓN CIUDADANA	ALIANZA DEMÓCRATA CRISTIANA	FRENTE AMPLIO	LIBERACIÓN NACIONAL	NUÉVA GENERACIÓN	REPUBLICANO SOCIAL CRISTIANO	UNIDAD SOCIAL CRISTIANA			
CANTÓN TURRIALBA	122	55 944	20 393	19 601	5 673	522	2 083	4 711	650	1 563	4 399	490	302	
DISTRITO 1 TURRIALBA	39	22 041	8 580	8 348	3 121	206	838	1 704	500	656	1 323	169	63	
TURRIALBA	7	4 494	1 874	1 829	689	61	238	271	128	140	302	36	9	
EL PORÓ	3	1 881	714	696	291	16	68	181	29	45	66	12	6	
SAN JUAN NORTE	2	877	299	291	55	4	49	100	53	9	21	5	3	
SAN JUAN SUR	2	829	349	345	34	5	14	237	5	10	40	3	1	
LAS AMÉRICAS	7	4 866	1 906	1 858	782	34	171	307	116	172	276	31	17	
FLORENCIA	1	256	66	63	9	1	6	36	4	1	6	3	-	
COLORADO	2	744	294	278	159	1	12	69	3	15	19	14	2	
ESMERALDA	1	148	38	36	12	3	-	10	2	4	5	2	-	
RECREO	2	865	283	281	89	1	37	43	39	34	38	-	2	
NOCHEBUENA	1	669	151	144	32	4	10	58	10	13	17	5	2	
CARMEN LYRA	5	3 368	1 349	1 308	420	33	105	199	42	135	374	33	8	
H.A. SAN BUENAVENTURA	1	76	42	39	3	-	3	30	1	-	2	2	1	
MARGOT	5	2 968	1 215	1 180	546	43	125	163	68	78	157	23	12	
DISTRITO 2 LA SUIZA	15	6 688	2 672	2 594	665	205	252	430	-	130	912	58	20	
PACAYITAS	1	489	281	277	37	-	10	40	-	6	184	4	-	
LA SUIZA	5	3 412	1 185	1 154	426	82	129	154	-	74	289	19	12	
ATIRRO	1	148	38	36	4	4	7	10	-	4	7	2	-	
MOLLEJONES	1	180	93	91	11	4	16	38	-	2	20	2	-	
CARMEN	1	244	94	89	17	5	9	6	-	-	52	4	1	
SAN VICENTE	1	128	72	72	5	-	5	16	-	-	46	-	-	
EL SILENCIO	1	259	91	88	28	3	4	16	-	13	24	3	-	
CANADÁ	3	1 778	794	763	136	105	63	145	-	31	283	24	7	
PACUARE	1	50	24	24	1	2	9	5	-	-	7	-	-	

**CUADRO 4.48 CANTÓN TURRIALBA JUNTAS, ELECTORADO, VOTOS POR PARTIDO, NULOS Y BLANCOS, PARA SÍNDICO(A) Y CONCEJAL(A)
SEGÚN DISTRITO ADMINISTRATIVO Y ELECTORAL, ELECCIONES MUNICIPALES FEBRERO 2016**

DISTRITO ADMINISTRATIVO Y ELECTORAL	JUNTAS	ELECTORADO	VOTOS RECIBIDOS										VOTOS NULOS	VOTOS BLANCOS
			TOTAL GENERAL	VOTOS POR PARTIDO						VOTOS NULOS	VOTOS BLANCOS			
				TOTAL	ACCIÓN CIUDADANA	ALIANZA DEMÓCRATA CRISTIANA	FRENTE AMPLIO	LIBERACIÓN NACIONAL	NUEVA GENERACIÓN			REPUBLICANO SOCIAL CRISTIANO		
DISTRITO 3 PERALTA	1	314	158	84	33	-	-	51	-	-	-	3	71	
PERALTA	1	314	158	84	33	-	-	51	-	-	-	3	71	
DISTRITO 4 SANTA CRUZ	7	2 609	671	594	299	-	-	210	-	38	47	35	42	
SANTA CRUZ	2	719	200	162	75	-	-	55	-	17	15	15	23	
LA PASTORA	1	424	98	75	35	-	-	22	-	10	8	7	16	
SAN ANTONIO	1	689	161	157	98	-	-	48	-	3	8	4	-	
CALLE VARGAS	1	270	42	42	11	-	-	25	-	1	5	-	-	
EL CARMEN DE SANTA CRUZ	1	370	142	132	68	-	-	47	-	7	10	7	3	
LAS VIRTUDES	1	137	28	26	12	-	-	13	-	-	1	2	-	
DISTRITO 5 SANTA TERESITA	11	3 890	1 343	1 293	167	-	206	575	-	58	287	29	21	
BONILLA ARRIBA	1	54	21	21	4	-	1	4	-	10	2	-	-	
TORITO ARRIBA O NORTE	1	143	47	47	16	-	14	6	-	-	11	-	-	
SANTA TERESITA (LAJAS)	2	1 208	306	289	23	-	28	161	-	11	66	13	4	
COLONIA GUAYABO	1	463	185	182	55	-	89	22	-	9	7	3	-	
CIMARRONES	1	362	134	130	13	-	10	57	-	8	42	4	-	
PALOMO	1	336	150	148	8	-	6	129	-	3	2	1	1	
SAN RAMÓN	1	293	121	118	12	-	27	34	-	1	44	2	1	
FUENTE	1	166	93	83	12	-	4	4	-	5	58	1	9	
SAUCE	1	587	205	198	11	-	12	149	-	9	17	5	2	
GUAYABO ABAJO	1	278	81	77	13	-	15	9	-	2	38	-	4	
DISTRITO 6 PAVONES	7	3 477	1 247	1 205	161	-	202	214	135	198	295	30	12	
PAVONES	2	976	287	274	23	-	13	51	70	53	64	10	3	
SITIO DE MATA	1	447	167	163	50	-	3	36	7	37	30	2	2	
CHITARÍA	1	557	226	216	9	-	137	37	6	4	23	7	3	
ESLABÓN	1	507	213	211	33	-	13	32	6	21	106	2	-	
JABILLOS	2	990	354	341	46	-	36	58	46	83	72	9	4	

**CUADRO 4.48 CANTÓN TURRIALBA JUNTAS, ELECTORADO, VOTOS POR PARTIDO, NULOS Y BLANCOS, PARA SÍNDICO(A) Y CONCEJAL(A)
SEGÚN DISTRITO ADMINISTRATIVO Y ELECTORAL, ELECCIONES MUNICIPALES FEBRERO 2016**

DISTRITO ADMINISTRATIVO Y ELECTORAL	JUNTAS	ELECTORADO	VOTOS RECIBIDOS										VOTOS NULOS	VOTOS BLANCOS
			TOTAL GENERAL	VOTOS POR PARTIDO										
				TOTAL	ACCIÓN CIUDADANA	ALIANZA DEMÓCRATA CRISTIANA	FRENTE AMPLIO	LIBERACIÓN NACIONAL	NUEVA GENERACIÓN	REPUBLICANO SOCIAL CRISTIANO	UNIDAD SOCIAL CRISTIANA			
DISTRITO 7 TUIS	5	1 801	708	686	259	-	116	153	-	32	126	14	8	
TUIS	2	1 231	463	448	111	-	103	112	-	26	96	10	5	
SAN JOAQUÍN (CABEZA DE BUEY)	1	229	106	103	64	-	8	20	-	1	10	2	1	
CIEN MANZANAS	1	278	118	114	74	-	2	19	-	3	16	2	2	
LAS NUBES	1	63	21	21	10	-	3	2	-	2	4	-	-	
DISTRITO 8 TAYUTIC	4	1 749	697	671	76	-	25	328	-	70	172	16	10	
PLATANILLO	2	1 292	511	495	63	-	18	231	-	58	125	10	6	
BAJO PACUARE O SUR	1	154	54	51	4	-	3	27	-	6	11	1	2	
JICOTEA	1	303	132	125	9	-	4	70	-	6	36	5	2	
DISTRITO 9 SANTA ROSA	8	4 100	1 450	1 417	434	-	188	452	-	74	269	25	8	
AQUIARES O LA ISLA	2	1 096	376	370	72	-	19	200	-	17	62	4	2	
SANTA ROSA	4	2 166	747	728	202	-	149	177	-	44	156	15	4	
VERBENA NORTE	1	498	192	188	110	-	7	28	-	9	34	4	-	
SAN RAFAEL	1	340	135	131	50	-	13	47	-	4	17	2	2	
DISTRITO 10 TRES EQUIS	3	1 377	390	368	25	-	21	126	8	53	135	15	7	
LA FLOR DE TRES EQUIS	1	234	46	41	6	-	1	33	-	-	1	2	3	
TRES EQUIS	2	1 143	344	327	19	-	20	93	8	53	134	13	4	
DISTRITO 11 LA ISABEL	9	4 799	1 905	1 830	361	111	136	330	-	175	717	57	18	
EL MORA	3	1 991	785	754	154	37	43	175	-	123	222	20	11	
SAN MARTÍN	1	439	166	152	5	2	30	10	-	4	101	12	2	
ALTO VARAL	1	209	132	130	3	-	1	23	-	4	99	2	-	
AZUL	4	2 160	822	794	199	72	62	122	-	44	295	23	5	

**CUADRO 4.48 CANTÓN TURRIALBA JUNTAS, ELECTORADO, VOTOS POR PARTIDO, NULOS Y BLANCOS, PARA SÍNDICO(A) Y CONCEJAL(A)
SEGÚN DISTRITO ADMINISTRATIVO Y ELECTORAL, ELECCIONES MUNICIPALES FEBRERO 2016**

DISTRITO ADMINISTRATIVO Y ELECTORAL	JUNTAS	ELECTORADO	VOTOS RECIBIDOS										VOTOS NULOS	VOTOS BLANCOS
			TOTAL GENERAL	VOTOS POR PARTIDO										
				TOTAL	ACCIÓN CIUDADANA	ALIANZA DEMÓCRATA CRISTIANA	FRENTE AMPLIO	LIBERACIÓN NACIONAL	NUEVA GENERACIÓN	REPUBLICANO SOCIAL CRISTIANO	UNIDAD SOCIAL CRISTIANA			
DISTRITO 12 CHIRRIPO	13	3 099	572	511	72	-	99	138	7	79	116	39	22	
GRANO DE ORO O XARA	2	741	253	226	22	-	31	87	2	33	51	22	5	
SIMIRIÑAC (JACUY)	1	276	42	37	9	-	6	10	2	2	8	1	4	
DUCLAC (ALTO PACUARE)	1	196	7	7	-	-	-	1	-	-	6	-	-	
JAKI (CAPILLA DOS CHIRRIPO ARRIBA)	1	311	14	13	8	-	-	1	-	1	3	-	1	
BOLORI ÑAC (CAPILLA UNO)	1	281	45	42	7	-	18	7	2	1	7	3	-	
NIMARIÑAC (RÍO PEJE)	1	218	49	43	10	-	-	2	-	29	2	4	2	
NAMALDI	1	104	18	16	2	-	-	5	-	4	5	2	-	
TSIPIRI (QUEBRADA PLATANILLO)	1	455	37	32	6	-	4	9	-	2	11	1	4	
QUETZAL	1	294	67	60	4	-	38	10	1	1	6	3	4	
JAMÖ (SITIO HILDA PARTE OESTE)	1	69	15	11	2	-	-	5	-	-	4	3	1	
ALTO PACUARE ABAJO (JEKUI)	1	136	18	17	-	-	2	1	-	3	11	-	1	
JACBATA (CERRO AZUL)	1	18	7	7	2	-	-	-	-	3	2	-	-	

Fuente: Tribunal Supremo de Elecciones.

CUADRO 4.49 CANTÓN ALVARADO: JUNTAS, ELECTORADO, VOTOS POR PARTIDO, NULOS Y BLANCOS, PARA SÍNDICO(A) Y CONCEJAL(A), SEGÚN DISTRITO ADMINISTRATIVO Y ELECTORAL, ELECCIONES MUNICIPALES FEBRERO 2016

DISTRITO ADMINISTRATIVO Y ELECTORAL	JUNTAS	ELECTORADO	VOTOS RECIBIDOS										VOTOS NULOS	VOTOS BLANCOS
			TOTAL GENERAL	VOTOS POR PARTIDO										
				TOTAL	ACCIÓN CIUDADANA	ALIANZA DEMÓCRATA CRISTIANA	LIBERACIÓN NACIONAL	NUEVA GENERACIÓN	REPUBLICANO SOCIAL CRISTIANO	RESTAURACIÓN NACIONAL	UNIDAD SOCIAL CRISTIANA			
CANTÓN ALVARADO	19	9 985	4 829	4 641	996	165	1 634	738	308	114	686	120	68	
DISTRITO 1 PACAYAS	9	4 240	2 192	2 119	400	19	961	291	175	6	267	48	25	
PACAYAS	5	3 120	1 683	1 624	284	13	749	234	155	4	185	39	20	
IRAZÚ SUR	1	348	184	183	19	1	102	32	5	-	24	1	-	
BUENA VISTA	1	157	87	82	47	-	12	7	2	-	14	2	3	
LLANO GRANDE	1	325	163	158	33	1	76	6	11	-	31	3	2	
SAN RAFAEL DE IRAZÚ	1	290	75	72	17	4	22	12	2	2	13	3	-	
DISTRITO 2 CERVANTES	6	4 109	1 857	1 760	414	143	375	335	107	108	278	62	35	
CERVANTES	6	4 109	1 857	1 760	414	143	375	335	107	108	278	62	35	
DISTRITO 3 CAPELLADES	4	1 636	780	762	182	3	298	112	26	-	141	10	8	
CAPELLADES	2	1 077	547	531	162	3	171	66	17	-	112	9	7	
SANTA TERESA	1	498	198	196	18	-	115	37	9	-	17	1	1	
LOURDES (CALLEJÓN)	1	61	35	35	2	-	12	9	-	-	12	-	-	

Fuente: Tribunal Supremo de Elecciones.

**CUADRO 4.50 CANTÓN OREAMUNO: JUNTAS, ELECTORADO, VOTOS POR PARTIDO, NULOS Y BLANCOS, PARA SÍNDICO(A) Y CONCEJAL(A)
SEGÚN DISTRITO ADMINISTRATIVO Y ELECTORAL, ELECCIONES MUNICIPALES FEBRERO 2016**

DISTRITO ADMINISTRATIVO Y ELECTORAL	JUNTAS	ELECTORADO	VOTOS RECIBIDOS										VOTOS NULOS	VOTOS BLANCOS
			TOTAL GENERAL	VOTOS POR PARTIDO										
				TOTAL	ACCIÓN CIUDADANA	ALIANZA DEMÓCRATA CRISTIANA	FRENTE AMPLIO	LIBERACIÓN NACIONAL	MOVIMIENTO LIBERTARIO	NUEVA GENERACIÓN	REPUBLICANO SOCIAL CRISTIANO	UNIDAD SOCIAL CRISTIANA		
CANTÓN OREAMUNO	56	34 952	12 106	11 705	2 544	1 591	923	3 347	213	93	583	2 411	302	99
DISTRITO 1 SAN RAFAEL	33	21 592	6 934	6 735	1 762	851	663	1 622	185	81	448	1 123	155	44
SAN RAFAEL	19	12 835	4 296	4 188	1 182	468	375	1 033	139	41	249	701	81	27
ALTO CERRILLOS (CORAZÓN DE JESÚS)	6	3 759	1 118	1 068	233	126	140	197	21	14	114	223	43	7
BOSQUE	8	4 998	1 520	1 479	347	257	148	392	25	26	85	199	31	10
DISTRITO 2 COT	11	6 996	2 991	2 856	480	280	182	767	24	12	135	976	98	37
COT	9	5 936	2 665	2 540	426	211	173	678	20	10	117	905	91	34
PASO ANCHO	2	1 060	326	316	54	69	9	89	4	2	18	71	7	3
DISTRITO 3 POTRERO CERRADO	3	1 405	558	547	160	41	16	218	-	-	-	112	9	2
POTRERO CERRADO	2	883	366	358	139	36	14	128	-	-	-	41	7	1
SAN JUAN DE CHICUÁ	1	522	192	189	21	5	2	90	-	-	-	71	2	1
DISTRITO 4 CIPRESES	4	2 635	870	838	106	224	52	319	-	-	-	137	23	9
CIPRESES	4	2 635	870	838	106	224	52	319	-	-	-	137	23	9
DISTRITO 5 SANTA ROSA	5	2 324	753	729	36	195	10	421	4	-	-	63	17	7
SANTA ROSA	2	1 213	440	426	24	147	4	223	3	-	-	25	11	3
SAN PABLO	1	594	148	142	-	14	2	111	-	-	-	15	3	3
SAN GERARDO NORTE DEL IRAZÚ	1	100	1	1	-	-	-	-	-	-	-	1	-	-
SAN GERARDO SUR DE PASQUÍ	1	417	164	160	12	34	4	87	1	-	-	22	3	1

Fuente: Tribunal Supremo de Elecciones.

**CUADRO 4.51 CANTÓN EL GUARCO: JUNTAS, ELECTORADO, VOTOS POR PARTIDO, NULOS Y BLANCOS, PARA SÍNDICO(A) Y CONCEJAL(A)
SEGÚN DISTRITO ADMINISTRATIVO Y ELECTORAL, ELECCIONES MUNICIPALES FEBRERO 2016**

DISTRITO ADMINISTRATIVO Y ELECTORAL	JUNTAS	ELECTORADO	VOTOS RECIBIDOS												VOTOS NULOS	VOTOS BLANCOS
			TOTAL GENERAL	VOTOS POR PARTIDO												
				TOTAL	ACCIÓN CIUDADANA	ALIANZA DEMOCRATA CRISTIANA	FRENTE AMPLIO	LIBERACIÓN NACIONAL	MOVIMIENTO LIBERTARIO	NUEVA GENERACIÓN	REPUBLICANO SOCIAL CRISTIANO	UNIDAD SOCIAL CRISTIANA	UNIÓN GUARQUEÑO			
CANTÓN EL GUARCO	47	31 290	12 457	12 069	881	804	813	5 787	124	190	65	955	2 450	254	134	
DISTRITO 1 EL TEJAR	24	18 239	6 412	6 253	606	484	592	2 945	109	149	46	430	892	113	46	
EL TEJAR	13	10 551	3 768	3 670	334	228	411	1 785	70	85	28	260	469	72	26	
BARRIO NUEVO	7	5 479	1 775	1 735	132	221	98	750	27	49	9	138	311	27	13	
ASUNCIÓN (CANGREJAL)	3	1 878	688	668	137	33	71	300	9	12	6	25	75	13	7	
SABANA GRANDE	1	331	181	180	3	2	12	110	3	3	3	7	37	1	-	
DISTRITO 2 SAN ISIDRO	13	7 472	2 959	2 849	140	226	161	1 378	15	41	-	316	572	74	36	
SAN ISIDRO	7	4 856	1 763	1 686	77	123	105	760	10	32	-	281	298	56	21	
PALMITAL	1	584	272	268	10	22	7	198	3	-	-	4	24	2	2	
LA ESTRELLA	1	392	205	200	35	5	-	96	-	6	-	6	52	5	-	
CANÓN (PARTE NORTE)	2	866	384	368	8	1	44	176	1	-	-	17	121	9	7	
LA CANGREJA	1	301	143	141	8	48	1	73	-	-	-	5	6	-	2	
VARA DE ROBLE	1	473	192	186	2	27	4	75	1	3	-	3	71	2	4	
DISTRITO 3 TOBOSI	8	5 180	2 796	2 687	114	94	50	1 321	-	-	19	203	886	64	45	
TOBOSI	5	3 481	1 726	1 648	53	72	35	645	-	-	16	98	729	47	31	
TABLÓN	2	1 046	659	633	57	12	13	358	-	-	1	89	103	15	11	
PURIRES (PARTE OESTE)	1	653	411	406	4	10	2	318	-	-	2	16	54	2	3	
DISTRITO 4 PATIO DE AGUA	2	399	290	280	21	-	10	143	-	-	-	6	100	3	7	
PATIO DE AGUA	1	136	96	92	10	-	1	54	-	-	-	3	24	-	4	
CARAGRAL	1	263	194	188	11	-	9	89	-	-	-	3	76	3	3	

Fuente: Tribunal Supremo de Elecciones.

**CUADRO 4.52 CANTÓN HEREDIA: JUNTAS, ELECTORADO, VOTOS POR PARTIDO, NULOS Y BLANCOS, PARA SÍNDICO(A) Y CONCEJAL(A)
SEGÚN DISTRITO ADMINISTRATIVO Y ELECTORAL, ELECCIONES MUNICIPALES FEBRERO 2016**

DISTRITO ADMINISTRATIVO Y ELECTORAL	JUNTAS	ELECTORADO	VOTOS RECIBIDOS												VOTOS NULOS	VOTOS BLANCOS
			TOTAL GENERAL	VOTOS POR PARTIDO												
				TOTAL	ACCIÓN CIUDADANA	FRENTE AMPLIO	LIBERACIÓN NACIONAL	MOVIMIENTO LIBERTARIO	NUEVA GENERACIÓN	RENOVACIÓN COSTARRICENSE	REPUBLICANO SOCIAL CRISTIANO	RESTAURACIÓN NACIONAL	UNIDAD SOCIAL CRISTIANA			
CANTÓN HEREDIA	137	93 486	25 681	25 174	2 141	1 793	11 547	495	1 404	551	1 142	106	5 995	383	124	
DISTRITO 1 HEREDIA	24	17 690	4 974	4 820	569	445	2 111	-	340	101	189	-	1 065	126	28	
HEREDIA	23	17 682	4 974	4 820	569	445	2 111	-	340	101	189	-	1 065	126	28	
C.P. SAN AGUSTÍN	1	8	-	-	-	-	-	-	-	-	-	-	-	-	-	
DISTRITO 2 MERCEDES	30	20 872	7 009	6 909	494	397	3 428	192	371	114	258	-	1 655	75	25	
MERCEDES NORTE	15	10 447	3 572	3 531	255	221	1 941	87	155	56	113	-	703	28	13	
MERCEDES SUR	15	10 425	3 437	3 378	239	176	1 487	105	216	58	145	-	952	47	12	
DISTRITO 3 SAN FRANCISCO	52	35 374	8 315	8 154	699	504	3 521	150	494	211	337	106	2 132	117	44	
SAN FRANCISCO	23	15 933	3 778	3 719	340	283	1 776	81	315	101	81	59	683	42	17	
LOS LAGOS	6	4 067	1 130	1 115	67	73	413	18	68	28	126	11	311	10	5	
BERNARDO BENAVIDES (INVU)	7	4 815	1 293	1 265	171	66	586	20	55	55	26	10	276	21	7	
GUARARÍ	16	10 559	2 114	2 055	121	82	746	31	56	27	104	26	862	44	15	
DISTRITO 4 ULLOA	29	19 005	5 040	4 953	366	447	2 369	153	199	125	346	-	948	61	26	
BARREAL (SAN JOSÉ)	9	5 978	1 818	1 786	121	199	855	27	56	24	28	-	476	24	8	
LA AURORA (PARTE SUR)	13	8 776	2 084	2 047	166	128	995	63	108	83	204	-	300	23	14	
LAGUNILLA	7	4 251	1 138	1 120	79	120	519	63	35	18	114	-	172	14	4	
DISTRITO 5 VARABLANCA	2	545	343	338	13	-	118	-	-	-	12	-	195	4	1	
VARABLANCA	1	372	230	228	8	-	108	-	-	-	5	-	107	1	1	
SAN RAFAEL DE VARABLANCA	1	173	113	110	5	-	10	-	-	-	7	-	88	3	-	

Fuente: Tribunal Supremo de Elecciones.

**CUADRO 4.53 CANTÓN BARVA: JUNTAS, ELECTORADO, VOTOS POR PARTIDO, NULOS Y BLANCOS, PARA SÍNDICO(A) Y CONCEJAL(A)
SEGÚN DISTRITO ADMINISTRATIVO Y ELECTORAL, ELECCIONES MUNICIPALES FEBRERO 2016**

DISTRITO ADMINISTRATIVO Y ELECTORAL	JUNTAS	ELECTORADO	VOTOS RECIBIDOS												VOTOS NULOS	VOTOS BLANCOS
			TOTAL GENERAL	VOTOS POR PARTIDO												
				TOTAL	ACCIÓN CIUDADANA	BARVA UNIDA	FRENTE AMPLIO	LIBERACIÓN NACIONAL	MOVIMIENTO LIBERTARIO	RENOVACIÓN COSTARRICENSE	REPUBLICANO SOCIAL CRISTIANO	RESTAURACIÓN NACIONAL	UNIDAD SOCIAL CRISTIANA			
CANTÓN BARVA	50	31 461	11 248	10 981	2 370	515	2 513	2 608	114	148	1 207	64	1 442	196	71	
DISTRITO 1 BARVA	9	5 925	2 648	2 592	653	168	753	443	81	36	148	-	310	40	16	
BARVA	9	5 925	2 648	2 592	653	168	753	443	81	36	148	-	310	40	16	
DISTRITO 2 SAN PEDRO	13	8 003	2 310	2 249	294	135	308	614	-	18	494	37	349	43	18	
SAN PEDRO	8	5 163	1 485	1 447	188	76	166	407	-	13	316	27	254	28	10	
PUENTE DE SALAS	5	2 840	825	802	106	59	142	207	-	5	178	10	95	15	8	
DISTRITO 3 SAN PABLO	8	5 419	2 034	1 988	339	153	597	334	-	22	216	-	327	35	11	
SAN PABLO	6	4 019	1 445	1 411	297	137	393	203	-	17	118	-	246	26	8	
BUENAVISTA (ALTO DE ABRA)	2	1 400	589	577	42	16	204	131	-	5	98	-	81	9	3	
DISTRITO 4 SAN ROQUE	4	2 739	937	918	205	59	167	193	33	12	87	-	162	17	2	
SAN ROQUE	4	2 739	937	918	205	59	167	193	33	12	87	-	162	17	2	
DISTRITO 5 SANTA LUCÍA	7	5 226	1 561	1 516	598	-	268	338	-	29	125	27	131	31	14	
SANTA LUCÍA	7	5 226	1 561	1 516	598	-	268	338	-	29	125	27	131	31	14	
DISTRITO 6 SAN JOSÉ DE LA MONTAÑA	9	4 149	1 758	1 718	281	-	420	686	-	31	137	-	163	30	10	
SAN JOSÉ DE LA MONTAÑA	5	3 354	1 477	1 442	219	-	374	576	-	30	106	-	137	26	9	
SACRAMENTO	1	91	29	28	7	-	3	15	-	-	-	-	3	1	-	
PASO LLANO O PORROSATÍ	1	278	86	83	27	-	12	30	-	1	8	-	5	3	-	
SAN MIGUEL	1	411	158	157	27	-	29	61	-	-	22	-	18	-	1	
H.A. REINA DE LOS ÁNGELES	1	15	8	8	1	-	2	4	-	-	1	-	-	-	-	

Fuente: Tribunal Supremo de Elecciones.

CUADRO 4.54 CANTÓN SANTO DOMINGO: JUNTAS, ELECTORADO, VOTOS POR PARTIDO, NULOS Y BLANCOS, PARA SÍNDICO(A) Y CONCEJAL(A), SEGÚN DISTRITO ADMINISTRATIVO Y ELECTORAL, ELECCIONES MUNICIPALES FEBRERO 2016

DISTRITO ADMINISTRATIVO Y ELECTORAL	JUNTAS	ELECTORADO	VOTOS RECIBIDOS									
			TOTAL GENERAL	VOTOS POR PARTIDO						VOTOS NULOS	VOTOS BLANCOS	
				TOTAL	ACCIÓN CIUDADANA	LIBERACIÓN NACIONAL	MOVIMIENTO AVANCE SANTO DOMINGO	MOVIMIENTO LIBERTARIO	NUEVA GENERACIÓN			UNIDAD SOCIAL CRISTIANA
CANTÓN SANTO DOMINGO	52	33 424	12 065	11 850	1 601	3 564	3 127	794	419	2 345	151	64
DISTRITO 1 SANTO DOMINGO	11	7 698	2 855	2 820	162	765	1 075	41	202	575	23	12
SANTO DOMINGO	11	7 698	2 855	2 820	162	765	1 075	41	202	575	23	12
DISTRITO 2 SAN VICENTE	7	4 324	1 588	1 572	126	329	757	40	68	252	14	2
SAN VICENTE	7	4 324	1 588	1 572	126	329	757	40	68	252	14	2
DISTRITO 3 SAN MIGUEL	8	5 017	1 735	1 686	415	364	191	435	39	242	30	19
SAN MIGUEL	5	3 217	1 071	1 039	217	219	132	276	25	170	18	14
SOCORRO	1	542	258	253	128	61	15	23	6	20	3	2
CASTILLA (EL CARMEN)	2	1 258	406	394	70	84	44	136	8	52	9	3
DISTRITO 4 PARACITO	4	2 142	661	651	39	318	71	7	-	216	8	2
PARACITO	4	2 142	661	651	39	318	71	7	-	216	8	2
DISTRITO 5 SANTO TOMÁS	6	3 827	1 544	1 512	74	327	364	137	87	523	25	7
SANTO TOMÁS	6	3 827	1 544	1 512	74	327	364	137	87	523	25	7
DISTRITO 6 SANTA ROSA	8	5 024	1 810	1 765	109	1 048	362	19	-	227	32	13
SANTA ROSA	8	5 024	1 810	1 765	109	1 048	362	19	-	227	32	13
DISTRITO 7 TURES	4	2 790	1 023	1 012	424	255	149	42	-	142	9	2
LOS ÁNGELES	4	2 790	1 023	1 012	424	255	149	42	-	142	9	2
DISTRITO 8 PARÁ	4	2 602	849	832	252	158	158	73	23	168	10	7
SAN LUIS	4	2 602	849	832	252	158	158	73	23	168	10	7

Fuente: Tribunal Supremo de Elecciones.

**CUADRO 4.55 CANTÓN SANTA BÁRBARA: JUNTAS, ELECTORADO, VOTOS POR PARTIDO, NULOS Y BLANCOS, PARA SÍNDICO(A)
Y CONCEJAL(A), SEGÚN DISTRITO ADMINISTRATIVO Y ELECTORAL, ELECCIONES MUNICIPALES FEBRERO 2016**

DISTRITO ADMINISTRATIVO Y ELECTORAL	JUNTAS	ELECTORADO	VOTOS RECIBIDOS										VOTOS NULOS	VOTOS BLANCOS
			TOTAL GENERAL	VOTOS POR PARTIDO										
				TOTAL	ACCIÓN CIUDADANA	FRENTE AMPLIO	LIBERACIÓN NACIONAL	MOVIMIENTO LIBERTARIO	NUEVA GENERACIÓN	REPUBLICANO SOCIAL CRISTIANO	UNIDAD SOCIAL CRISTIANA			
CANTÓN SANTA BÁRBARA	42	25 704	9 498	9 263	926	1 025	3 211	116	1 195	1 558	1 232	168	67	
DISTRITO 1 SANTA BÁRBARA	10	6 637	2 900	2 836	213	436	1 093	-	446	444	204	45	19	
SANTA BÁRBARA	10	6 637	2 900	2 836	213	436	1 093	-	446	444	204	45	19	
DISTRITO 2 SAN PEDRO	5	2 850	1 025	1 009	-	66	366	-	149	276	152	11	5	
SAN PEDRO	5	2 850	1 025	1 009	-	66	366	-	149	276	152	11	5	
DISTRITO 3 SAN JUAN	8	5 061	1 835	1 788	228	180	381	104	251	413	231	34	13	
SAN JUAN ABAJO	8	5 061	1 835	1 788	228	180	381	104	251	413	231	34	13	
DISTRITO 4 JESÚS	9	5 880	1 855	1 792	277	166	614	-	138	258	339	46	17	
JESÚS	4	2 691	907	876	74	119	271	-	69	204	139	23	8	
BIRRÍ	5	3 189	948	916	203	47	343	-	69	54	200	23	9	
DISTRITO 5 SANTO DOMINGO	5	2 239	806	788	117	77	236	12	105	70	171	14	4	
SANTO DOMINGO DEL ROBLE	3	1 489	557	541	68	58	149	11	73	65	117	14	2	
CHAGÜITE	1	608	201	200	37	16	77	1	16	3	50	-	1	
LOS CARTAGOS	1	142	48	47	12	3	10	-	16	2	4	-	1	
DISTRITO 6 PURABÁ	5	3 037	1 077	1 050	91	100	521	-	106	97	135	18	9	
SETILLAL	2	1 001	410	399	12	39	262	-	23	43	20	5	6	
SAN BOSCO	3	2 036	667	651	79	61	259	-	83	54	115	13	3	

Fuente: Tribunal Supremo de Elecciones.

**CUADRO 4.56 CANTÓN SAN RAFAEL: JUNTAS, ELECTORADO, VOTOS POR PARTIDO, NULOS Y BLANCOS, PARA SÍNDICO(A)
Y CONCEJAL(A), SEGÚN DISTRITO ADMINISTRATIVO Y ELECTORAL, ELECCIONES MUNICIPALES FEBRERO 2016**

DISTRITO ADMINISTRATIVO Y ELECTORAL	JUNTAS	ELECTORADO	VOTOS RECIBIDOS									
			TOTAL GENERAL	VOTOS POR PARTIDO						VOTOS NULOS	VOTOS BLANCOS	
				TOTAL	ACCIÓN CIUDADANA	FRENTE AMPLIO	LIBERACIÓN NACIONAL	MOVIMIENTO LIBERTARIO	REPUBLICANO SOCIAL CRISTIANO			UNIDAD SOCIAL CRISTIANA
CANTÓN SAN RAFAEL	51	33 544	10 895	10 645	1 865	1 280	4 260	587	776	1 877	184	66
DISTRITO 1 SAN RAFAEL	13	9 022	3 268	3 186	671	329	1 248	130	312	496	58	24
SAN RAFAEL	13	9 022	3 268	3 186	671	329	1 248	130	312	496	58	24
DISTRITO 2 SAN JOSÉCITO	11	7 522	1 937	1 901	265	248	737	107	123	421	30	6
SAN JOSÉCITO	11	7 522	1 937	1 901	265	248	737	107	123	421	30	6
DISTRITO 3 SANTIAGO	8	5 463	1 821	1 783	264	259	833	131	124	172	21	17
SANTIAGO	6	4 161	1 326	1 298	164	192	603	112	100	127	14	14
LA SUIZA	2	1 302	495	485	100	67	230	19	24	45	7	3
DISTRITO 4 LOS ÁNGELES	14	8 671	2 869	2 790	507	288	1 045	144	217	589	64	15
LOS ÁNGELES	6	3 968	1 459	1 434	385	155	583	78	87	146	22	3
GETSEMANÍ (PARTE ESTE)	4	2 347	620	602	67	37	263	37	39	159	18	-
MONTECITO	1	532	184	174	21	32	54	4	52	11	5	5
SAN MIGUEL O PALMAR (ESTE)	3	1 824	606	580	34	64	145	25	39	273	19	7
DISTRITO 5 CONCEPCIÓN	5	2 866	1 000	985	158	156	397	75	-	199	11	4
CONCEPCIÓN	5	2 866	1 000	985	158	156	397	75	-	199	11	4

Fuente: Tribunal Supremo de Elecciones.

**CUADRO 4.57 CANTÓN SAN ISIDRO: JUNTAS, ELECTORADO, VOTOS POR PARTIDO, NULOS Y BLANCOS, PARA SÍNDICO(A) Y CONCEJAL(A)
SEGÚN DISTRITO ADMINISTRATIVO Y ELECTORAL, ELECCIONES MUNICIPALES FEBRERO 2016**

DISTRITO ADMINISTRATIVO Y ELECTORAL	JUNTAS	ELECTORADO	VOTOS RECIBIDOS										VOTOS NULOS	VOTOS BLANCOS
			TOTAL GENERAL	VOTOS POR PARTIDO										
				TOTAL	ACCIÓN CIUDADANA	FRENTE AMPLIO	LIBERACIÓN NACIONAL	MOVIMIENTO LIBERTARIO	NUEVA GENERACIÓN	REPUBLICANO SOCIAL CRISTIANO	UNIDAD SOCIAL CRISTIANA			
CANTÓN SAN ISIDRO	26	15 314	6 797	6 649	698	369	2 211	47	10	75	3 239	98	50	
DISTRITO 1 SAN ISIDRO	11	7 709	3 432	3 355	297	243	1 010	38	-	45	1 722	50	27	
SAN ISIDRO	11	7 709	3 432	3 355	297	243	1 010	38	-	45	1 722	50	27	
DISTRITO 2 SAN JOSÉ	9	3 859	1 632	1 595	196	94	577	-	-	22	706	26	11	
SAN JOSÉCITO	5	2 873	1 263	1 238	152	71	439	-	-	12	564	17	8	
SANTA ELENA	2	857	326	316	41	21	124	-	-	8	122	7	3	
C.P. JUVENIL ZURQUI	1	70	11	10	-	2	7	-	-	-	1	1	-	
H.A. SEÑORA DE LOS ÁNGELES	1	59	32	31	3	-	7	-	-	2	19	1	-	
DISTRITO 3 CONCEPCIÓN	3	2 004	1 025	1 003	65	32	385	-	-	8	513	15	7	
CONCEPCIÓN	2	1 370	705	692	36	17	214	-	-	7	418	9	4	
SANTA CECILIA (ALHAJAS)	1	634	320	311	29	15	171	-	-	1	95	6	3	
DISTRITO 4 SAN FRANCISCO	3	1 742	708	696	140	-	239	9	10	-	298	7	5	
SAN FRANCISCO	3	1 742	708	696	140	-	239	9	10	-	298	7	5	

Fuente: Tribunal Supremo de Elecciones.

CUADRO 4.58 CANTÓN BELÉN: JUNTAS, ELECTORADO, VOTOS POR PARTIDO, NULOS Y BLANCOS, PARA SÍNDICO(A) Y CONCEJAL(A), SEGÚN DISTRITO ADMINISTRATIVO Y ELECTORAL ELECCIONES MUNICIPALES FEBRERO 2016

DISTRITO ADMINISTRATIVO Y ELECTORAL	JUNTAS	ELECTORADO	VOTOS RECIBIDOS								VOTOS NULOS	VOTOS BLANCOS
			TOTAL GENERAL	VOTOS POR PARTIDO					VOTOS NULOS	VOTOS BLANCOS		
				TOTAL	COALICIÓN ALIANZA POR BELEN	LIBERACIÓN NACIONAL	MOVIMIENTO LIBERTARIO	REPUBLICANO SOCIAL CRISTIANO				
CANTÓN BELÉN	27	18 013	8 059	7 964	1 339	1 882	105	978	3 660	64	31	
DISTRITO 1 SAN ANTONIO	12	8 231	3 789	3 748	720	787	48	499	1 694	29	12	
SAN ANTONIO	12	8 231	3 789	3 748	720	787	48	499	1 694	29	12	
DISTRITO 2 LA RIBERA	9	6 147	2 615	2 580	412	604	24	266	1 274	24	11	
LA RIBERA	9	6 147	2 615	2 580	412	604	24	266	1 274	24	11	
DISTRITO 3 LA ASUNCIÓN	6	3 635	1 655	1 636	207	491	33	213	692	11	8	
LA ASUNCIÓN	6	3 635	1 655	1 636	207	491	33	213	692	11	8	

Fuente: Tribunal Supremo de Elecciones.

**CUADRO 4.59 CANTÓN FLORES: JUNTAS, ELECTORADO, VOTOS POR PARTIDO, NULOS Y BLANCOS, PARA SÍNDICO(A) Y CONCEJAL(A)
SEGÚN DISTRITO ADMINISTRATIVO Y ELECTORAL, ELECCIONES MUNICIPALES FEBRERO 2016**

DISTRITO ADMINISTRATIVO Y ELECTORAL	JUNTAS	ELECTORADO	VOTOS RECIBIDOS										
			TOTAL GENERAL	VOTOS POR PARTIDO								VOTOS NULOS	VOTOS BLANCOS
				TOTAL	ACCIÓN CIUDADANA	FRENTE AMPLIO	LIBERACIÓN NACIONAL	REPUBLICANO SOCIAL CRISTIANO	RESTAURACIÓN NACIONAL	TODO POR FLORES	UNIDAD SOCIAL CRISTIANA		
CANTÓN FLORES	24	15 949	7 088	6 953	1 295	497	1 827	200	97	1 464	1 573	94	41
DISTRITO 1 SAN JOAQUÍN	12	8 313	3 672	3 606	789	271	856	129	-	668	893	46	20
SAN JOAQUÍN	12	8 313	3 672	3 606	789	271	856	129	-	668	893	46	20
DISTRITO 2 BARRANTES	4	2 506	1 307	1 291	203	54	432	-	-	397	205	11	5
SAN LORENZO	4	2 506	1 307	1 291	203	54	432	-	-	397	205	11	5
DISTRITO 3 LLORENTE	8	5 130	2 109	2 056	303	172	539	71	97	399	475	37	16
LLORENTE	8	5 130	2 109	2 056	303	172	539	71	97	399	475	37	16

Fuente: Tribunal Supremo de Elecciones.

**CUADRO 4.60 CANTÓN SAN PABLO: JUNTAS, ELECTORADO, VOTOS POR PARTIDO, NULOS Y BLANCOS, PARA SÍNDICO(A) Y CONCEJAL(A)
SEGÚN DISTRITO ADMINISTRATIVO Y ELECTORAL, ELECCIONES MUNICIPALES FEBRERO 2016**

DISTRITO ADMINISTRATIVO Y ELECTORAL	JUNTAS	ELECTORADO	VOTOS RECIBIDOS										VOTOS NULOS	VOTOS BLANCOS
			TOTAL GENERAL	VOTOS POR PARTIDO										
				TOTAL	ACCIÓN CIUDADANA	FRENTE AMPLIO	LIBERACIÓN NACIONAL	MOVIMIENTO LIBERTARIO	NUEVA GENERACIÓN	RESTAURACIÓN NACIONAL	UNIDAD SOCIAL CRISTIANA			
CANTÓN SAN PABLO	32	21 083	7 784	7 639	427	571	2 268	78	431	492	3 372	107	38	
DISTRITO 1 SAN PABLO	23	15 892	5 934	5 835	427	363	1 648	78	288	492	2 539	73	26	
SAN PABLO	23	15 892	5 934	5 835	427	363	1 648	78	288	492	2 539	73	26	
DISTRITO 2 RINCÓN DE SABANILLA	9	5 191	1 850	1 804	-	208	620	-	143	-	833	34	12	
RINCÓN DE RICARDO	3	1 678	662	645	-	81	261	-	27	-	276	11	6	
MIRAFLORES	5	3 418	1 152	1 125	-	124	340	-	115	-	546	23	4	
H.A.ALFREDO Y DELIA GONZÁLEZ FLORES	1	95	36	34	-	3	19	-	1	-	11	-	2	

Fuente: Tribunal Supremo de Elecciones.

**CUADRO 4.61 CANTÓN SARAPIQUÍ: JUNTAS, ELECTORADO, VOTOS POR PARTIDO, NULOS Y BLANCOS, PARA SÍNDICO(A) Y CONCEJAL(A)
SEGÚN DISTRITO ADMINISTRATIVO Y ELECTORAL, ELECCIONES MUNICIPALES FEBRERO 2016**

DISTRITO ADMINISTRATIVO Y ELECTORAL	JUNTAS	ELECTORADO	VOTOS RECIBIDOS											VOTOS NULOS	VOTOS BLANCOS
			TOTAL GENERAL	VOTOS POR PARTIDO											
				TOTAL	ACCIÓN CIUDADANA	FRENTE AMPLIO	LIBERACIÓN NACIONAL	MOVIMIENTO LIBERTARIO	NUEVA GENERACIÓN	RENOVACIÓN COSTARRICENSE	REPUBLICANO SOCIAL CRISTIANO	RESTAURACIÓN NACIONAL	UNIDAD SOCIAL CRISTIANA		
CANTÓN SARAPIQUÍ	70	31 706	12 075	11 667	1 470	963	4 591	36	885	302	643	59	2 718	273	135
DISTRITO 1 PUERTO VIEJO	21	9 852	3 382	3 273	296	260	1 447	-	419	118	99	-	634	67	42
PUERTO VIEJO	4	2 451	1 040	1 003	86	58	515	-	128	45	20	-	151	19	18
SAN JOSÉ DE RÍO SARAPIQUÍ	1	37	7	7	-	1	5	-	-	-	-	-	1	-	-
LA CEIBA	1	108	31	26	1	10	6	-	1	-	3	-	5	2	3
CHILAMATE ESTE ALTOS	3	1 937	555	534	73	80	217	-	17	23	40	-	84	17	4
SAN JULIÁN	1	351	185	178	3	2	15	-	97	-	1	-	60	5	2
LOS ARBOLITOS (PARTE ESTE)	1	129	64	64	-	2	38	-	-	-	-	-	24	-	-
ZAPOTE	1	650	169	163	6	11	16	-	63	3	2	-	62	6	-
COLONIA SAN JOSÉ	2	969	213	206	18	16	92	-	52	5	2	-	21	6	1
LAS MARÍAS	1	459	128	126	12	10	44	-	8	15	11	-	26	1	1
ESTERO GRANDE	1	499	129	127	16	16	45	-	7	5	3	-	35	1	1
GUARIA	2	1 358	503	490	39	30	283	-	32	18	6	-	82	8	5
COLONIA LA GATA	1	168	99	98	25	4	27	-	5	-	3	-	34	-	1
NARANJAL	2	736	259	251	17	20	144	-	9	4	8	-	49	2	6
DISTRITO 2 LA VIRGEN	15	5 789	2 236	2 173	230	90	1 040	36	32	42	126	-	577	35	28
LA VIRGEN	5	3 191	1 093	1 059	113	30	499	25	11	15	97	-	269	20	14
PANGOLA O SAN JUAN	1	213	100	99	24	1	7	-	-	-	-	-	67	1	-
LLANO GRANDE	1	180	83	82	4	6	51	1	1	1	2	-	16	1	-
SAN RAMÓN	1	473	331	325	41	3	234	1	19	-	3	-	24	3	3
LOS ÁNGELES DE COLONIA CARVAJAL	1	138	62	61	7	2	28	1	-	1	1	-	21	-	1
SARDINAL O PUEBLO NUEVO	1	584	192	183	16	13	35	-	-	16	13	-	90	4	5
EL ROBLE	1	643	244	236	8	20	118	3	-	8	4	-	75	4	4
TIRIMBINA	1	63	27	27	9	2	12	1	-	1	-	-	2	-	-
SANTA DELIA	1	58	17	17	-	4	8	1	-	-	1	-	3	-	-
RANCHO CHILAMATE	1	224	70	68	7	6	41	2	1	-	2	-	9	1	1
H.A. SAN AGUSTÍN	1	22	17	16	1	3	7	1	-	-	3	-	1	1	-

**CUADRO 4.61 CANTÓN SARAPIQUÍ: JUNTAS, ELECTORADO, VOTOS POR PARTIDO, NULOS Y BLANCOS, PARA SÍNDICO(A) Y CONCEJAL(A)
SEGÚN DISTRITO ADMINISTRATIVO Y ELECTORAL, ELECCIONES MUNICIPALES FEBRERO 2016**

DISTRITO ADMINISTRATIVO Y ELECTORAL	JUNTAS	ELECTORADO	VOTOS RECIBIDOS													
			TOTAL GENERAL	VOTOS POR PARTIDO											VOTOS NULOS	VOTOS BLANCOS
				TOTAL	ACCIÓN CIUDADANA	FRENTE AMPLIO	LIBERACIÓN NACIONAL	MOVIMIENTO LIBERTARIO	NUEVA GENERACIÓN	RENOVACIÓN COSTARRICENSE	REPUBLICANO SOCIAL CRISTIANO	RESTAURACIÓN NACIONAL	UNIDAD SOCIAL CRISTIANA			
DISTRITO 3 HORQUETAS	31	15 373	6 172	5 953	939	598	1 990	-	392	141	418	59	1 416	160	59	
LAS HORQUETAS	4	2 509	1 007	972	267	53	274	-	94	29	108	11	136	26	9	
RÍO FRÍO	5	3 406	1 178	1 139	178	133	342	-	68	32	153	9	224	30	9	
EL TIGRE SUR	2	848	294	280	56	23	118	-	19	14	4	3	43	9	5	
LA RAMBLA	1	519	261	255	8	56	80	-	-	1	6	-	104	3	3	
FINCA DIEZ	2	1 121	384	372	54	27	140	-	2	1	66	1	81	5	7	
FINCA DOS	2	1 102	429	417	35	33	161	-	10	7	23	4	144	7	5	
COLONIA CUBUJUQUÍ	1	332	178	172	48	14	81	-	3	4	4	5	13	4	2	
CERRO NEGRO (PARTE SUR)	1	99	44	44	5	-	2	-	20	2	-	-	15	-	-	
COLONIA VICTORIA	4	2 198	840	809	112	102	304	-	142	20	26	14	89	26	5	
EL PALMAR	1	158	70	67	6	11	17	-	2	1	-	-	30	3	-	
COLONIA VILLALOBOS	1	527	244	232	17	29	90	-	22	7	1	3	63	8	4	
SAN BERNARDINO	1	323	87	84	31	3	29	-	-	1	4	2	14	3	-	
LA CHAVES	1	687	373	361	32	14	124	-	2	7	3	2	177	10	2	
LA CONQUISTA	1	280	145	140	7	14	67	-	3	7	5	2	35	4	1	
FINCA CINCO (CHIRRIPO)	1	453	219	213	19	15	21	-	4	5	6	-	143	3	3	
HUETARES	1	427	192	185	30	23	99	-	-	2	5	-	26	5	2	
EL MORTERO	1	147	76	67	4	39	10	-	-	1	-	2	11	9	-	
FINCA AGUA	1	237	151	144	30	9	31	-	1	-	4	1	68	5	2	
DISTRITO 4 LLANURAS DEL GASPAR	1	374	147	135	5	2	44	-	42	-	-	-	42	7	5	
LA ALDEA	1	374	147	135	5	2	44	-	42	-	-	-	42	7	5	
DISTRITO 5 CUREÑA	2	318	138	133	-	13	70	-	-	1	-	-	49	4	1	
GOLFITO	1	147	74	71	-	3	46	-	-	1	-	-	21	2	1	
ÁNGELES DE RÍO SARAPIQUÍ	1	171	64	62	-	10	24	-	-	-	-	-	28	2	-	

Fuente: Tribunal Supremo de Elecciones.

**CUADRO 4.62 CANTÓN LIBERIA: JUNTAS, ELECTORADO, VOTOS POR PARTIDO, NULOS Y BLANCOS, PARA SÍNDICO(A) Y CONCEJAL(A)
SEGÚN DISTRITO ADMINISTRATIVO Y ELECTORAL, ELECCIONES MUNICIPALES FEBRERO 2016**

DISTRITO ADMINISTRATIVO Y ELECTORAL	JUNTAS	ELECTORADO	VOTOS RECIBIDOS											VOTOS NULOS	VOTOS BLANCOS
			TOTAL GENERAL	VOTOS POR PARTIDO											
				TOTAL	ACCESIBILIDAD SIN EXCLUSIÓN	ACCIÓN CIUDADANA	FRENTE AMPLIO	LIBERACIÓN NACIONAL	MOVIMIENTO LIBERTARIO	NUEVA GENERACIÓN	RENOVACIÓN COSTARRICENSE	REPUBLICANO SOCIAL CRISTIANO	UNIDAD SOCIAL CRISTIANA		
CANTÓN LIBERIA	69	43 064	13 428	13 031	2 240	2 194	454	3 537	773	1 016	351	227	2 239	292	105
DISTRITO 1 LIBERIA	55	36 682	11 058	10 752	2 161	1 781	414	2 504	669	1 016	273	185	1 749	235	71
LIBERIA	9	6 752	2 492	2 418	399	406	75	510	237	247	61	59	424	54	20
SALTO OESTE	1	680	154	151	25	18	7	55	4	8	5	4	25	3	-
C.P. LIBERIA (MÓDULO B CASITAS)	1	435	95	90	8	4	-	44	2	1	1	3	27	4	1
H.A. LIBERIA	1	21	8	8	1	-	-	3	-	1	-	-	3	-	-
BARRIO LA CRUZ	2	1 225	415	406	57	98	12	62	51	45	5	6	70	7	2
CORAZÓN DE JESÚS	6	4 828	1 229	1 204	163	197	95	286	77	58	42	19	267	20	5
LA VICTORIA	8	5 382	1 867	1 819	476	232	48	513	80	224	30	15	201	41	7
SAN ROQUE	13	10 433	2 611	2 521	493	495	89	586	102	223	67	53	413	62	28
SANTA MARÍA	1	61	20	20	2	3	2	12	1	-	-	-	-	-	-
RODEITO	1	197	55	54	4	12	1	13	5	3	-	2	14	-	1
MORACIA	7	4 804	1 551	1 518	429	239	68	308	61	152	40	18	203	29	4
C.P. LIBERIA (MÓDULO D1-D2)	1	263	62	54	3	5	3	24	1	1	2	-	15	6	2
CAPULÍN	3	1 528	463	456	99	69	12	73	47	53	18	6	79	6	1
C. P. LIBERIA (MÓDULO D3-D4)	1	73	36	33	2	3	2	15	1	-	2	-	8	3	-
DISTRITO 2 CAÑAS DULCES	5	2 113	957	927	50	150	31	449	33	-	78	-	136	23	7
CAÑAS DULCES	2	1 192	541	520	28	99	26	191	31	-	52	-	93	17	4
BUENAVISTA DE CAÑAS DULCES	1	457	193	190	9	7	1	142	-	-	14	-	17	2	1
IRIGARAY	1	359	152	149	11	19	4	80	2	-	12	-	21	3	-
LAS LILAS	1	105	71	68	2	25	-	36	-	-	-	-	5	1	2
DISTRITO 3 MAYORGA	2	1 003	334	313	-	43	9	136	19	-	-	6	100	13	8
QUEBRADA GRANDE O GARCÍA FLAMENCO	2	1 003	334	313	-	43	9	136	19	-	-	6	100	13	8
DISTRITO 4 NACASCOLO	3	1 601	491	474	29	55	-	187	32	-	-	36	135	13	4
GUARDIA	3	1 601	491	474	29	55	-	187	32	-	-	36	135	13	4
DISTRITO 5 CURUBANDÉ	4	1 665	588	565	-	165	-	261	20	-	-	-	119	8	15
CURUBANDÉ	1	354	155	144	-	46	-	81	2	-	-	-	15	3	8
CERECEDA (GUADALUPE)	2	995	327	317	-	97	-	121	13	-	-	-	86	3	7
EL GALLO	1	316	106	104	-	22	-	59	5	-	-	-	18	2	-

Fuente: Tribunal Supremo de Elecciones.

**CUADRO 4.63 CANTÓN NICOYA: JUNTAS, ELECTORADO, VOTOS POR PARTIDO, NULOS Y BLANCOS, PARA SÍNDICO(A) Y CONCEJAL(A)
SEGÚN DISTRITO ADMINISTRATIVO Y ELECTORAL, ELECCIONES MUNICIPALES FEBRERO 2016**

DISTRITO ADMINISTRATIVO Y ELECTORAL	JUNTAS	ELECTORADO	VOTOS RECIBIDOS									
			TOTAL GENERAL	VOTOS POR PARTIDO							VOTOS NULOS	VOTOS BLANCOS
				TOTAL	ACCIÓN CIUDADANA	FRENTE AMPLIO	LIBERACIÓN NACIONAL	NUOVA GENERACIÓN	REPUBLICANO SOCIAL CRISTIANO	UNIDAD SOCIAL CRISTIANA		
CANTÓN NICOYA	98	39 566	17 920	17 412	1 518	2 141	7 471	277	628	5 377	358	150
DISTRITO 1 NICOYA	41	20 430	8 798	8 578	670	772	3 247	-	378	3 511	160	60
NICOYA	12	8 021	3 604	3 538	192	292	1 306	-	181	1 567	50	16
QUIRIMÁN	1	357	167	165	4	3	23	-	63	72	2	-
SABANA GRANDE	1	551	268	257	7	16	91	-	4	139	9	2
JUAN DÍAZ	1	385	185	179	4	6	66	-	6	97	4	2
SAN MARTÍN	8	5 136	2 050	1 999	233	244	791	-	67	664	36	15
DULCE NOMBRE (GARITA)	1	404	122	121	32	6	55	-	5	23	1	-
CAIMITAL	2	829	377	370	11	36	141	-	8	174	4	3
SANTA ANA	1	707	344	330	15	9	180	-	3	123	10	4
CERRO NEGRO	1	118	56	56	19	1	-	-	-	36	-	-
LA ESPERANZA NORTE O DE JUAN DÍAZ	1	226	100	99	1	7	44	-	10	37	1	-
LA VIRGINIA DE GAMALOTAL	1	412	199	190	40	17	74	-	3	56	5	4
EL JOBO NORTE	1	172	93	90	4	1	57	-	-	28	2	1
NAMBÍ	2	872	303	286	68	27	82	-	6	103	12	5
CURIME	2	790	285	276	16	30	121	-	5	104	7	2
PILAS BLANCAS	1	48	29	28	-	-	28	-	-	-	1	-
GAMALOTAL	1	346	138	135	7	5	46	-	-	77	1	2
CASITAS	1	585	266	254	11	32	84	-	8	119	10	2
GARCIMUÑOZ	1	104	55	55	-	1	6	-	4	44	-	-
H.A. SAN BLAS	1	23	15	15	-	-	6	-	-	9	-	-
RÍO GRANDE	1	344	142	135	6	39	46	-	5	39	5	2
DISTRITO 2 MANSIÓN	10	4 053	1 880	1 825	147	327	797	-	94	460	40	15
SAN JOAQUÍN	1	639	183	176	20	50	64	-	3	39	5	2
LA MANSIÓN	2	1 368	692	678	21	160	295	-	38	164	12	2
MATINA	1	69	39	36	7	2	13	-	2	12	2	1
LA VIGÍA	1	426	171	168	7	40	79	-	3	39	1	2

**CUADRO 4.63 CANTÓN NICOYA: JUNTAS, ELECTORADO, VOTOS POR PARTIDO, NULOS Y BLANCOS, PARA SÍNDICO(A) Y CONCEJAL(A)
SEGÚN DISTRITO ADMINISTRATIVO Y ELECTORAL, ELECCIONES MUNICIPALES FEBRERO 2016**

DISTRITO ADMINISTRATIVO Y ELECTORAL	JUNTAS	ELECTORADO	VOTOS RECIBIDOS									
			TOTAL GENERAL	VOTOS POR PARTIDO						VOTOS NULOS	VOTOS BLANCOS	
				TOTAL	ACCIÓN CIUDADANA	FRENTE AMPLIO	LIBERACIÓN NACIONAL	NUEVA GENERACIÓN	REPUBLICANO SOCIAL CRISTIANO			UNIDAD SOCIAL CRISTIANA
PUEBLO VIEJO	1	441	203	193	60	28	44	-	1	60	7	3
IGUANITA	1	299	155	149	14	14	61	-	9	51	6	-
BARRAHONDA O NACAOME	1	371	238	236	17	18	136	-	24	41	2	-
MATAMBUGUITO	1	169	91	88	1	10	52	-	6	19	2	1
ACOYAPA	1	271	108	101	-	5	53	-	8	35	3	4
DISTRITO 3 SAN ANTONIO	17	5 402	2 951	2 864	391	539	1 369	-	81	484	62	25
SAN ANTONIO	2	729	307	299	12	24	152	-	2	109	8	-
CORRALILLO	2	821	416	409	111	76	188	-	5	29	6	1
PUERTO HUMO	1	156	94	92	3	32	16	-	1	40	1	1
SAN LÁZARO	1	358	236	234	6	10	206	-	-	12	1	1
SAN VICENTE ABAJO	1	506	241	233	43	28	88	-	60	14	6	2
ZAPOTE	1	284	148	144	15	17	92	-	-	20	3	1
POZO DE AGUA	1	501	284	275	9	159	59	-	2	46	5	4
EL CAÑAL	1	145	85	76	9	16	44	-	-	7	5	4
FLORIDA	1	339	155	145	10	24	81	-	6	24	6	4
MORACIA	1	616	457	440	142	79	203	-	1	15	15	2
TALOLINGA	1	238	108	106	1	21	69	-	-	15	1	1
MONTE GALÁN	1	118	73	70	3	31	17	-	1	18	2	1
EL ROSARIO	1	333	196	193	3	21	68	-	1	100	2	1
EL FLOR (ROJAS)	1	173	107	104	23	-	64	-	1	16	1	2
MONTAÑITA	1	85	44	44	1	1	22	-	1	19	-	-
DISTRITO 4 QUEBRADA HONDA	6	2 141	1 107	1 079	80	188	479	-	23	309	15	13
CABALLITO	1	294	160	155	5	28	92	-	-	30	3	2
COPAL	1	623	360	350	47	40	170	-	7	86	5	5
QUEBRADA HONDA	1	378	156	155	8	14	54	-	8	71	1	-
EL ROBLAR	1	139	98	96	3	37	44	-	-	12	1	1
SAN JUAN (PARTE NORTE)	1	283	119	118	10	28	47	-	1	32	1	-
LOMA BONITA O LAS CASITAS	1	424	214	205	7	41	72	-	7	78	4	5
DISTRITO 5 SÁMARA	7	2 454	902	866	121	109	390	-	-	246	25	11
SAN FERNANDO	1	337	104	103	7	12	42	-	-	42	-	1

**CUADRO 4.63 CANTÓN NICOYA: JUNTAS, ELECTORADO, VOTOS POR PARTIDO, NULOS Y BLANCOS, PARA SÍNDICO(A) Y CONCEJAL(A)
SEGÚN DISTRITO ADMINISTRATIVO Y ELECTORAL, ELECCIONES MUNICIPALES FEBRERO 2016**

DISTRITO ADMINISTRATIVO Y ELECTORAL	JUNTAS	ELECTORADO	VOTOS RECIBIDOS									VOTOS NULOS	VOTOS BLANCOS
			TOTAL GENERAL	VOTOS POR PARTIDO									
				TOTAL	ACCIÓN CIUDADANA	FRENTE AMPLIO	LIBERACIÓN NACIONAL	NUEVA GENERACIÓN	REPUBLICANO SOCIAL CRISTIANO	UNIDAD SOCIAL CRISTIANA			
TERCIOPELO	1	308	171	167	3	9	93	-	-	62	2	2	
SÁMARA	2	1 228	434	413	91	76	160	-	-	86	15	6	
BARCO QUEBRADO	1	370	101	96	17	6	27	-	-	46	4	1	
SILENCIO	1	88	45	43	1	1	36	-	-	5	1	1	
SANTO DOMINGO	1	123	47	44	2	5	32	-	-	5	3	-	
DISTRITO 6 NOSARA	8	3 112	1 233	1 175	42	133	637	277	11	75	46	12	
BOCAS DE NOSARA	4	2 270	872	837	28	79	520	149	6	55	27	8	
RÍO MONTAÑA	1	59	12	11	-	-	11	-	-	-	1	-	
GARZA	1	231	104	100	6	25	47	12	2	8	4	-	
LA ESPERANZA SUR	1	396	163	150	1	16	43	86	1	3	12	1	
DELICIAS DE GARZA	1	156	82	77	7	13	16	30	2	9	2	3	
DISTRITO 7 BELÉN DE NOSARITA	9	1 974	1 049	1 025	67	73	552	-	41	292	10	14	
MAQUENCO	1	163	98	95	8	11	41	-	2	33	1	2	
SANTA ELENA (PARTE OESTE)	1	256	135	132	9	21	73	-	2	27	2	1	
NARANJAL	1	257	110	105	3	11	68	-	-	23	3	2	
CUAJINQUIL	1	189	94	93	6	3	62	-	1	21	1	-	
BELÉN DE NOSARITA	2	794	408	400	36	21	189	-	12	142	-	8	
CUESTA GRANDE	1	181	122	119	2	3	76	-	1	37	3	-	
CONCEPCIÓN DE PLATANILLO	1	67	42	42	-	1	20	-	21	-	-	-	
JUNTAS	1	67	40	39	3	2	23	-	2	9	-	1	

Fuente: Tribunal Supremo de Elecciones.

**CUADRO 4.64 CANTÓN SANTA CRUZ: JUNTAS, ELECTORADO, VOTOS POR PARTIDO, NULOS Y BLANCOS, PARA SÍNDICO(A) Y CONCEJAL(A)
SEGÚN DISTRITO ADMINISTRATIVO Y ELECTORAL, ELECCIONES MUNICIPALES FEBRERO 2016**

DISTRITO ADMINISTRATIVO Y ELECTORAL	JUNTAS	ELECTORADO	VOTOS RECIBIDOS											VOTOS NULOS	VOTOS BLANCOS
			TOTAL GENERAL	VOTOS POR PARTIDO											
				TOTAL	ACCIÓN CIUDADANA	FRENTE AMPLIO	INTEGRACIÓN NACIONAL	LIBERACIÓN NACIONAL	MOVIMIENTO LIBERTARIO	NUEVA GENERACIÓN	REPUBLICANO SOCIAL CRISTIANO	UNIDAD SOCIAL CRISTIANA			
CANTÓN SANTA CRUZ	80	39 432	18 095	17 448	2 181	1 018	3 674	4 438	393	1 031	1 062	3 651	464	183	
DISTRITO 1 SANTA CRUZ	29	17 060	7 864	7 645	1 209	585	1 678	1 560	225	396	348	1 644	159	60	
SANTA CRUZ	17	11 472	5 350	5 211	735	432	1 199	979	162	334	255	1 115	101	38	
ARADO	2	1 270	594	580	140	29	146	137	7	19	13	89	8	6	
LAGUNILLA	2	955	424	401	93	12	58	132	12	17	12	65	20	3	
SAN JUAN	1	687	341	332	48	55	82	70	1	6	11	59	7	2	
BERNABELA	1	568	256	248	30	9	27	55	13	5	21	88	8	-	
CACAO	1	589	231	221	45	10	32	20	12	5	22	75	7	3	
VISTAMAR (CENIZOSA)	1	48	21	21	14	-	1	5	-	-	1	-	-	-	
LIMÓN	1	611	258	252	33	30	64	50	4	7	6	58	4	2	
SAN PEDRO	1	423	177	173	20	5	41	65	5	-	4	33	2	2	
H.A. NUESTRA SEÑORA DEL ROSARIO	1	20	9	6	-	-	2	2	-	1	-	1	-	3	
CHIRCÓ	1	417	203	200	51	3	26	45	9	2	3	61	2	1	
DISTRITO 2 BOLSÓN	3	1 344	709	680	44	27	166	274	40	29	38	62	22	7	
BOLSÓN	1	395	232	221	9	7	29	117	37	5	2	15	10	1	
ORTEGA	2	949	477	459	35	20	137	157	3	24	36	47	12	6	
DISTRITO 3 VEINTISIETE DE ABRIL	12	5 059	2 236	2 133	291	33	694	430	24	148	129	384	75	28	
PARAÍSO O RÍO SEQUITO	2	1 047	462	440	18	-	212	63	4	74	18	51	19	3	
VEINTISIETE DE ABRIL	3	1 466	602	578	83	5	224	120	5	20	63	58	17	7	
RÍO SECO	1	420	180	166	29	4	32	13	-	14	11	63	9	5	
SAN FRANCISCO	1	376	174	171	13	4	51	45	1	8	2	47	1	2	
HATILLO	1	671	271	261	42	10	64	73	10	11	1	50	4	6	
FLORIDA	1	384	191	175	17	9	47	40	-	13	15	34	12	4	
SAN JOSÉ DE LA MONTAÑA	1	208	103	96	45	1	8	26	2	-	9	5	6	1	
RÍO TABACO ARRIBA	1	92	53	52	18	-	21	7	1	-	2	3	1	-	
DELICIAS	1	395	200	194	26	-	35	43	1	8	8	73	6	-	
DISTRITO 4 TEMPATE	7	3 140	1 363	1 319	128	36	206	438	6	89	39	377	26	18	
TEMPATE	1	514	258	253	7	-	127	73	1	2	25	18	3	2	
PORTEGOLPE	2	732	343	335	15	17	21	82	-	19	3	178	4	4	
HUACAS	2	765	226	218	29	3	19	130	3	10	10	14	6	2	
POTRERO	1	450	206	198	55	9	19	72	2	6	1	34	4	4	

**CUADRO 4.64 CANTÓN SANTA CRUZ: JUNTAS, ELECTORADO, VOTOS POR PARTIDO, NULOS Y BLANCOS, PARA SÍNDICO(A) Y CONCEJAL(A)
SEGÚN DISTRITO ADMINISTRATIVO Y ELECTORAL, ELECCIONES MUNICIPALES FEBRERO 2016**

DISTRITO ADMINISTRATIVO Y ELECTORAL	JUNTAS	ELECTORADO	VOTOS RECIBIDOS											VOTOS NULOS	VOTOS BLANCOS
			TOTAL GENERAL	VOTOS POR PARTIDO											
				TOTAL	ACCIÓN CIUDADANA	FRENTE AMPLIO	INTEGRACIÓN NACIONAL	LIBERACIÓN NACIONAL	MOVIMIENTO LIBERTARIO	NUEVA GENERACIÓN	REPUBLICANO SOCIAL CRISTIANO	UNIDAD SOCIAL CRISTIANA			
EL LLANO (EL CHORRO)	1	679	330	315	22	7	20	81	-	52	-	133	9	6	
DISTRITO 5 CARTAGENA	5	2 839	1 266	1 218	100	134	246	405	53	17	93	170	39	9	
CARTAGENA	4	2 549	1 089	1 049	73	131	228	306	52	15	93	151	32	8	
LORENA	1	290	177	169	27	3	18	99	1	2	-	19	7	1	
DISTRITO 6 CUAJINIQUIL	6	1 266	687	645	35	111	137	216	11	-	83	52	30	12	
MARBELLA	1	401	248	236	12	1	107	54	6	-	44	12	9	3	
SAN JUANILLO	1	233	122	115	4	2	21	29	-	-	35	24	5	2	
OSTIONAL	1	394	152	137	7	104	-	16	1	-	1	8	9	6	
EL SOCORRO	1	141	111	105	6	1	5	84	3	-	1	5	5	1	
PALMARES	1	48	31	29	2	-	4	20	-	-	2	1	2	-	
JAZMINAL	1	49	23	23	4	3	-	13	1	-	-	2	-	-	
DISTRITO 7 DIRIÁ	6	3 075	1 643	1 573	-	62	117	296	-	143	281	674	44	26	
SANTA BÁRBARA	3	1 933	1 042	1 004	-	27	69	146	-	137	165	460	26	12	
DIRIÁ O RÍO GRANDE	1	353	170	163	-	8	20	54	-	4	2	75	2	5	
TALOLINGUITA	1	338	175	171	-	4	9	22	-	-	88	48	3	1	
GUAITIL	1	451	256	235	-	23	19	74	-	2	26	91	13	8	
DISTRITO 8 CABO VELAS	4	1 962	896	859	210	15	64	337	-	107	51	75	25	12	
MATAPALO	2	1 220	520	496	154	8	49	90	-	103	48	44	17	7	
BRASILITO	2	742	376	363	56	7	15	247	-	4	3	31	8	5	
DISTRITO 9 TAMARINDO	8	3 687	1 431	1 376	164	15	366	482	34	102	-	213	44	11	
VILLARREAL	4	2 118	743	718	62	8	223	254	15	58	-	98	18	7	
SANTA ROSA	2	731	287	277	42	2	42	91	6	24	-	70	9	1	
SAN JOSÉ DE PINILLA	1	447	196	186	8	3	66	48	12	15	-	34	8	2	
GARITA NUEVA	1	391	205	195	52	2	35	89	1	5	-	11	9	1	

Fuente: Tribunal Supremo de Elecciones.

CUADRO 4.65 CANTÓN BAGACES: JUNTAS, ELECTORADO, VOTOS POR PARTIDO, NULOS Y BLANCOS, PARA SÍNDICO(A) Y CONCEJAL(A), SEGÚN DISTRITO ADMINISTRATIVO Y ELECTORAL, ELECCIONES MUNICIPALES FEBRERO 2016

DISTRITO ADMINISTRATIVO Y ELECTORAL	JUNTAS	ELECTORADO	VOTOS RECIBIDOS									
			TOTAL GENERAL	VOTOS POR PARTIDO						VOTOS NULOS	VOTOS BLANCOS	
				TOTAL	ACCIÓN CIUDADANA	LIBERACIÓN NACIONAL	MOVIMIENTO LIBERTARIO	NUEVA GENERACIÓN	REPUBLICANO SOCIAL CRISTIANO			UNIDAD SOCIAL CRISTIANA
CANTÓN BAGACES	29	13 067	4 958	4 779	1 334	1 473	272	814	427	459	141	38
DISTRITO 1 BAGACES	16	7 752	2 814	2 709	487	835	204	685	212	286	79	26
BAGACES	7	4 833	1 938	1 869	343	534	126	576	108	182	49	20
MONTANO	1	222	77	72	18	32	-	9	4	9	5	-
BEBEDERO (NORTE DEL RÍO)	1	153	57	52	18	14	12	3	2	3	4	1
SALITRAL	1	134	60	59	21	23	2	12	1	-	-	1
MONTENEGRO	1	651	227	214	19	32	30	41	85	7	11	2
PIIJE	2	1 054	195	193	31	96	21	16	11	18	2	-
BAGATZI	1	204	61	57	14	33	5	5	-	-	4	-
LLANOS DE CORTÉS	1	245	117	115	18	36	-	4	-	57	2	-
AGUA CALIENTE	1	256	82	78	5	35	8	19	1	10	2	2
DISTRITO 2 LA FORTUNA	5	2 081	850	822	254	269	37	39	168	55	21	7
CUIPILAPA	1	63	32	30	11	8	-	-	9	2	2	-
LA FORTUNA	3	1 654	662	643	205	216	26	21	136	39	17	2
SAN BERNARDO	1	364	156	149	38	45	11	18	23	14	2	5
DISTRITO 3 MOGOTE	6	2 476	921	886	449	213	25	48	40	111	32	3
GUAYABO	4	2 202	856	826	426	189	24	48	39	100	27	3
PUEBLO NUEVO	1	169	35	32	18	9	-	-	-	5	3	-
SAN ISIDRO DE LIMONAL	1	105	30	28	5	15	1	-	1	6	2	-
DISTRITO 4 RÍO NARANJO	2	758	373	362	144	156	6	42	7	7	9	2
RÍO NARANJO	1	591	285	277	119	102	5	39	5	7	6	2
RÍO CHIQUITO	1	167	88	85	25	54	1	3	2	-	3	-

Fuente: Tribunal Supremo de Elecciones.

CUADRO 4.66 CANTÓN CARRILLO: JUNTAS, ELECTORADO, VOTOS POR PARTIDO, NULOS Y BLANCOS, PARA SÍNDICO(A) Y CONCEJAL(A), SEGÚN DISTRITO ADMINISTRATIVO Y ELECTORAL, ELECCIONES MUNICIPALES FEBRERO 2016

DISTRITO ADMINISTRATIVO Y ELECTORAL	JUNTAS	ELECTORADO	VOTOS RECIBIDOS									VOTOS NULOS	VOTOS BLANCOS
			TOTAL GENERAL	VOTOS POR PARTIDO									
				TOTAL	ACCIÓN CIUDADANA	LIBERACIÓN NACIONAL	MOVIMIENTO LIBERTARIO	RENOVACIÓN COSTARRICENSE	REPUBLICANO SOCIAL CRISTIANO	UNIDAD SOCIAL CRISTIANA			
CANTÓN CARRILLO	43	23 198	10 665	10 352	1 333	4 099	343	322	2 406	1 849	227	86	
DISTRITO 1 FILADELFIA	9	5 658	2 760	2 675	182	1 480	154	26	542	291	53	32	
FILADELFIA	7	4 821	2 338	2 277	160	1 353	137	14	355	258	38	23	
LA GUINEA	1	211	119	109	13	28	11	10	43	4	8	2	
CORRALILLO	1	626	303	289	9	99	6	2	144	29	7	7	
DISTRITO 2 PALMIRA	6	3 184	1 564	1 517	152	606	43	5	265	446	38	9	
PALMIRA	2	1 138	503	481	72	171	30	2	119	87	19	3	
COMUNIDAD	2	1 066	486	471	26	125	1	-	32	287	11	4	
PASO TEMPISQUE (PARTE OESTE)	2	980	575	565	54	310	12	3	114	72	8	2	
DISTRITO 3 SARDINAL	16	8 693	3 707	3 599	766	1 080	38	280	565	870	80	28	
SARDINAL	5	3 337	1 482	1 434	440	448	13	173	231	129	38	10	
SAN BLAS	2	852	404	396	48	86	15	2	160	85	5	3	
ARTOLA	1	519	227	219	56	97	-	7	32	27	3	5	
EL COCO	4	2 645	1 074	1 045	125	240	4	92	46	538	23	6	
PANAMÁ O CACIQUE	1	419	147	142	31	58	2	1	15	35	5	-	
NUEVO COLÓN	1	163	80	77	29	28	-	1	10	9	2	1	
SANTA RITA	1	357	121	118	28	38	-	3	25	24	3	-	
LIBERTAD (HUACAS)	1	401	172	168	9	85	4	1	46	23	1	3	
DISTRITO 4 BELÉN	12	5 663	2 634	2 561	233	933	108	11	1 034	242	56	17	
BELÉN	5	2 817	1 147	1 118	105	339	80	5	465	124	21	8	
SANTA ANA	2	1 085	472	459	37	224	4	1	148	45	9	4	
SANTO DOMINGO	1	384	199	189	8	63	4	1	103	10	10	-	
LOS PLANES	1	324	231	226	4	107	3	1	74	37	3	2	
RÍO CAÑAS NUEVO	1	517	310	304	67	131	-	3	91	12	4	2	
CASTILLA DE ORO	1	230	112	108	4	36	16	-	45	7	3	1	
COYOLITO	1	306	163	157	8	33	1	-	108	7	6	-	

Fuente: Tribunal Supremo de Elecciones.

CUADRO 4.67 CANTÓN CAÑAS: JUNTAS, ELECTORADO, VOTOS POR PARTIDO, NULOS Y BLANCOS, PARA SÍNDICO(A) Y CONCEJAL(A) SEGÚN DISTRITO ADMINISTRATIVO Y ELECTORAL, ELECCIONES MUNICIPALES FEBRERO 2016

DISTRITO ADMINISTRATIVO Y ELECTORAL	JUNTAS	ELECTORADO	VOTOS RECIBIDOS							
			TOTAL GENERAL	VOTOS POR PARTIDO					VOTOS NULOS	VOTOS BLANCOS
				TOTAL	ACCIÓN CIUDADANA	FRENTE AMPLIO	LIBERACIÓN NACIONAL	UNIDAD SOCIAL CRISTIANA		
CANTÓN CAÑAS	37	19 065	7 070	6 934	517	112	4 621	1 684	90	46
DISTRITO 1 CAÑAS	26	15 450	5 636	5 537	332	96	3 686	1 423	68	31
CAÑAS	13	8 621	3 190	3 139	208	53	1 967	911	38	13
HOTEL	1	468	146	142	6	2	123	11	1	3
SANDILLAL	1	482	193	185	6	1	121	57	8	-
EL VERGEL	1	112	32	32	1	-	24	7	-	-
JABILLA ABAJO	1	361	142	137	2	-	82	53	3	2
SAN MARTÍN	3	2 076	727	716	39	10	500	167	8	3
LAS PALMAS	5	3 301	1 180	1 160	68	30	855	207	10	10
H.A. MARY BLANCO	1	29	26	26	2	-	14	10	-	-
DISTRITO 2 PALMIRA	2	674	360	348	62	2	210	74	9	3
PALMIRA	1	316	154	146	6	-	78	62	7	1
NUEVA GUATEMALA	1	358	206	202	56	2	132	12	2	2
DISTRITO 3 SAN MIGUEL	5	1 236	466	458	72	7	304	75	5	3
HIGUERÓN ARRIBA	1	113	56	54	23	1	20	10	2	-
SAN MIGUEL O CUATRO ESQUINAS	2	727	271	266	27	5	181	53	3	2
BUENOS AIRES LA GOTERA (ALTO LAJAS)	1	300	114	113	22	1	87	3	-	1
SAN JUAN	1	96	25	25	-	-	16	9	-	-
DISTRITO 4 BEBEDERO	2	1 231	320	312	47	2	187	76	5	3
BEBEDERO (SUR DEL RÍO)	2	1 231	320	312	47	2	187	76	5	3
DISTRITO 5 POROZAL	2	474	288	279	4	5	234	36	3	6
POROZAL	1	339	214	210	1	1	180	28	2	2
NÍSPERO (PUERTO ALEGRE)	1	135	74	69	3	4	54	8	1	4

Fuente: Tribunal Supremo de Elecciones.

**CUADRO 4.68 CANTÓN ABANGARES: JUNTAS, ELECTORADO, VOTOS POR PARTIDO, NULOS Y BLANCOS, PARA SÍNDICO(A) Y CONCEJAL(A)
SEGÚN DISTRITO ADMINISTRATIVO Y ELECTORAL, ELECCIONES MUNICIPALES FEBRERO 2016**

DISTRITO ADMINISTRATIVO Y ELECTORAL	JUNTAS	ELECTORADO	VOTOS RECIBIDOS										VOTOS NULOS	VOTOS BLANCOS
			TOTAL GENERAL	VOTOS POR PARTIDO						REPUBLICANO SOCIAL CRISTIANO	UNIDAD SOCIAL CRISTIANA			
				TOTAL	ACCIÓN CIUDADANA	FRENTE AMPLIO	INTEGRACIÓN NACIONAL	LIBERACIÓN NACIONAL	MOVIMIENTO LIBERTARIO					
CANTÓN ABANGARES	35	13 237	7 339	7 082	699	697	1 534	2 444	32	411	1 265	162	95	
DISTRITO 1 LAS JUNTAS	15	7 062	3 755	3 631	363	331	760	1 202	-	208	767	73	51	
LAS JUNTAS	7	4 885	2 738	2 661	266	288	564	801	-	121	621	44	33	
SANTA LUCÍA	1	113	39	39	6	-	14	7	-	2	10	-	-	
LA PALMA	2	751	366	349	23	13	54	181	-	38	40	10	7	
MATAPALO	2	1 056	490	467	51	28	108	165	-	42	73	15	8	
BARRIO JESÚS	1	158	74	69	11	2	19	26	-	2	9	4	1	
COYOLITO DE ABANGARES O LA PEÑA	1	63	25	23	6	-	1	6	-	3	7	-	2	
H.A. SAN JORGE	1	36	23	23	-	-	-	16	-	-	7	-	-	
DISTRITO 2 SIERRA	7	1 584	758	730	39	40	80	373	6	79	113	14	14	
LA SIERRA (LAS MINAS)	1	313	178	168	8	32	18	90	3	7	10	3	7	
ALTO CEBADILLA	1	98	40	40	1	-	3	17	1	1	17	-	-	
EL DOS DE ABANGARES (BAJO CHARIO)	1	204	104	101	8	-	10	65	1	-	17	2	1	
CAMPOS DE ORO DE ABANGARES	1	208	104	101	7	2	9	72	-	-	11	-	3	
SAN RAFAEL (DESPACIO)	1	336	157	150	7	3	35	89	1	8	7	5	2	
CAÑITAS	1	277	105	100	5	3	5	22	-	23	42	4	1	
TORNOS	1	148	70	70	3	-	-	18	-	40	9	-	-	
DISTRITO 3 SAN JUAN	4	1 356	678	641	69	146	99	167	7	41	112	26	11	
SAN JUAN GRANDE	1	447	274	260	26	132	39	28	3	8	24	12	2	
POZO AZUL	1	406	172	162	11	6	42	72	4	3	24	5	5	
LOS ÁNGELES (PORTONES)	1	50	33	28	5	1	2	7	-	10	3	3	2	
RANCHO ANIA O LOURDES (PARTE)	1	453	199	191	27	7	16	60	-	20	61	6	2	

**CUADRO 4.68 CANTÓN ABANGARES: JUNTAS, ELECTORADO, VOTOS POR PARTIDO, NULOS Y BLANCOS, PARA SÍNDICO(A) Y CONCEJAL(A)
SEGÚN DISTRITO ADMINISTRATIVO Y ELECTORAL, ELECCIONES MUNICIPALES FEBRERO 2016**

DISTRITO ADMINISTRATIVO Y ELECTORAL	JUNTAS	ELECTORADO	VOTOS RECIBIDOS											
			TOTAL GENERAL	VOTOS POR PARTIDO									VOTOS NULOS	VOTOS BLANCOS
				TOTAL	ACCIÓN CIUDADANA	FRENTE AMPLIO	INTEGRACIÓN NACIONAL	LIBERACIÓN NACIONAL	MOVIMIENTO LIBERTARIO	REPUBLICANO SOCIAL CRISTIANO	UNIDAD SOCIAL CRISTIANA			
DISTRITO 4 COLORADO	9	3 235	2 148	2 080	228	180	595	702	19	83	273	49	19	
COLORADO	2	1 267	848	823	83	72	216	282	7	26	137	19	6	
SAN BUENAVENTURA	1	624	445	431	49	22	142	142	3	29	44	9	5	
SAN JOAQUÍN	1	321	209	206	13	12	77	80	3	17	4	1	2	
MONTE POTRERO O PUEBLO NUEVO	1	328	205	191	26	8	41	96	3	1	16	10	4	
HIGUERILLAS	1	111	53	53	-	4	30	13	-	2	4	-	-	
RAIZAL	1	139	91	86	16	8	19	20	-	4	19	4	1	
LA CONCHA (CONCEPCIÓN)	1	136	97	94	9	-	35	11	-	1	38	3	-	
PEÑAS BLANCAS	1	309	200	196	32	54	35	58	3	3	11	3	1	

Fuente: Tribunal Supremo de Elecciones.

**CUADRO 4.69 CANTÓN TILARÁN: JUNTAS, ELECTORADO, VOTOS POR PARTIDO, NULOS Y BLANCOS, PARA SÍNDICO(A) Y CONCEJAL(A)
SEGÚN DISTRITO ADMINISTRATIVO Y ELECTORAL, ELECCIONES MUNICIPALES FEBRERO 2016**

DISTRITO ADMINISTRATIVO Y ELECTORAL	JUNTAS	ELECTORADO	VOTOS RECIBIDOS									
			TOTAL GENERAL	VOTOS POR PARTIDO						VOTOS NULOS	VOTOS BLANCOS	
				TOTAL	ACCIÓN CIUDADANA	LIBERACIÓN NACIONAL	MOVIMIENTO LIBERTARIO	NUEVA GENERACIÓN	REPUBLICANO SOCIAL CRISTIANO			UNIDAD SOCIAL CRISTIANA
CANTÓN TILARÁN	36	14 622	8 298	8 080	1 180	2 498	1 790	7	644	1 961	149	69
DISTRITO 1 TILARÁN	13	7 023	3 994	3 927	727	1 222	1 073	-	306	599	46	21
TILARÁN	10	6 642	3 788	3 726	694	1 160	1 035	-	277	560	41	21
RÍO CHIQUITO	1	79	51	49	18	-	11	-	3	17	2	-
SAN LUIS	1	266	133	131	12	51	26	-	25	17	2	-
H.A. TILARÁN	1	36	22	21	3	11	1	-	1	5	1	-
DISTRITO 2 QUEBRADA GRANDE	6	1 875	1 013	985	93	293	231	-	93	275	19	9
QUEBRADA GRANDE	1	550	363	360	22	125	54	-	10	149	3	-
SAN RAMÓN	1	219	124	121	31	15	24	-	18	33	1	2
CABECERAS DE CAÑAS	1	572	208	196	18	77	66	-	13	22	8	4
FLORIDA (PATIOS)	1	140	86	82	4	23	2	-	16	37	3	1
SAN MIGUEL	1	231	164	160	12	39	71	-	23	15	2	2
LAS NUBES DE RÍO CHIQUITO	1	163	68	66	6	14	14	-	13	19	2	-
DISTRITO 3 TRONADORA	4	1 258	719	700	146	240	134	-	45	135	11	8
TRONADORA	2	1 086	613	600	134	209	112	-	20	125	9	4
VIEJO ARENAL	1	55	24	24	8	3	3	-	2	8	-	-
SILENCIO	1	117	82	76	4	28	19	-	23	2	2	4
DISTRITO 4 SANTA ROSA	3	1 234	571	552	51	246	155	-	44	56	14	5
LOS ÁNGELES (SANTA ROSA)	2	925	422	408	41	212	83	-	38	34	11	3
PARCE. QUEBRADA AZUL (LINDA VISTA)	1	309	149	144	10	34	72	-	6	22	3	2

**CUADRO 4.69 CANTÓN TILARÁN: JUNTAS, ELECTORADO, VOTOS POR PARTIDO, NULOS Y BLANCOS, PARA SÍNDICO(A) Y CONCEJAL(A)
SEGÚN DISTRITO ADMINISTRATIVO Y ELECTORAL, ELECCIONES MUNICIPALES FEBRERO 2016**

DISTRITO ADMINISTRATIVO Y ELECTORAL	JUNTAS	ELECTORADO	VOTOS RECIBIDOS									
			TOTAL GENERAL	VOTOS POR PARTIDO						VOTOS NULOS	VOTOS BLANCOS	
				TOTAL	ACCIÓN CIUDADANA	LIBERACIÓN NACIONAL	MOVIMIENTO LIBERTARIO	NUEVA GENERACIÓN	REPUBLICANO SOCIAL CRISTIANO			UNIDAD SOCIAL CRISTIANA
DISTRITO 5 LÍBANO	3	631	423	399	40	140	-	-	42	177	11	13
LÍBANO	1	339	221	208	30	67	-	-	37	74	4	9
SAN JOSÉ	1	100	63	56	6	16	-	-	3	31	3	4
SOLANIA	1	192	139	135	4	57	-	-	2	72	4	-
DISTRITO 6 TIERRAS MORENAS	3	985	520	503	94	123	146	-	31	109	14	3
AGUACATE	1	87	30	30	7	-	1	-	2	20	-	-
TIERRAS MORENAS	1	595	295	285	21	106	60	-	28	70	7	3
GUADALAJARA	1	303	195	188	66	17	85	-	1	19	7	-
DISTRITO 7 ARENAL	4	1 616	1 058	1 014	29	234	51	7	83	610	34	10
ARENAL NUEVO	3	1 560	1 022	980	28	232	49	7	74	590	34	8
LA UNIÓN	1	56	36	34	1	2	2	-	9	20	-	2

Fuente: Tribunal Supremo de Elecciones.

CUADRO 4.70 CANTÓN NANDAYURE: JUNTAS, ELECTORADO, VOTOS POR PARTIDO, NULOS Y BLANCOS, PARA SÍNDICO(A) Y CONCEJAL(A), SEGÚN DISTRITO ADMINISTRATIVO Y ELECTORAL, ELECCIONES MUNICIPALES FEBRERO 2016

DISTRITO ADMINISTRATIVO Y ELECTORAL	JUNTAS	ELECTORADO	VOTOS RECIBIDOS									VOTOS NULOS	VOTOS BLANCOS
			TOTAL GENERAL	VOTOS POR PARTIDO									
				TOTAL	ACCIÓN CIUDADANA	FRENTE AMPLIO	LIBERACIÓN NACIONAL	NUOVA GENERACIÓN	REPUBLICANO SOCIAL CRISTIANO	UNIDAD SOCIAL CRISTIANA			
CANTÓN NANDAYURE	29	8 278	4 781	4 596	678	975	1 372	1 211	170	190	131	54	
DISTRITO 1 CARMONA	4	1 862	1 213	1 190	132	312	213	436	60	37	15	8	
CARMONA	3	1 831	1 190	1 167	128	309	204	436	57	33	15	8	
H.A. SAGRADO CORAZON DE JESÚS	1	31	23	23	4	3	9	-	3	4	-	-	
DISTRITO 2 SANTA RITA	4	1 294	802	758	109	161	218	204	49	17	36	8	
SANTA RITA	2	907	568	535	79	137	104	179	25	11	26	7	
TACANIS	1	81	49	47	18	5	3	10	8	3	2	-	
CACAO	1	306	185	176	12	19	111	15	16	3	8	1	
DISTRITO 3 ZAPOTAL	5	879	476	456	82	117	140	89	5	23	11	9	
SAN ANTONIO DE ZAPOTAL	1	217	131	128	13	51	14	38	1	11	3	-	
SAN PEDRO	1	190	120	115	24	7	63	17	-	4	2	3	
EL CARMEN	1	157	70	68	18	16	22	7	3	2	2	-	
SAN RAMÓN	1	163	89	85	7	21	36	16	1	4	1	3	
RÍO DE ORO	1	152	66	60	20	22	5	11	-	2	3	3	
DISTRITO 4 SAN PABLO	3	1 434	758	729	102	125	135	286	35	46	23	6	
SAN PABLO	2	884	512	493	73	76	72	225	16	31	13	6	
PAVONES	1	550	246	236	29	49	63	61	19	15	10	-	
DISTRITO 5 PORVENIR	4	737	456	440	83	67	223	58	2	7	11	5	
BELLAVISTA	1	104	50	49	23	6	9	10	1	-	1	-	
CERRO AZUL	1	126	72	71	16	8	39	7	-	1	-	1	
LOS ÁNGELES	1	351	239	230	22	43	128	31	1	5	6	3	
QUEBRADA GRANDE	1	156	95	90	22	10	47	10	-	1	4	1	

CUADRO 4.70 CANTÓN NANDAYURE: JUNTAS, ELECTORADO, VOTOS POR PARTIDO, NULOS Y BLANCOS, PARA SÍNDICO(A) Y CONCEJAL(A), SEGÚN DISTRITO ADMINISTRATIVO Y ELECTORAL, ELECCIONES MUNICIPALES FEBRERO 2016

DISTRITO ADMINISTRATIVO Y ELECTORAL	JUNTAS	ELECTORADO	VOTOS RECIBIDOS									
			TOTAL GENERAL	VOTOS POR PARTIDO						VOTOS NULOS	VOTOS BLANCOS	
				TOTAL	ACCIÓN CIUDADANA	FRENTE AMPLIO	LIBERACIÓN NACIONAL	NUEVA GENERACIÓN	REPUBLICANO SOCIAL CRISTIANO			UNIDAD SOCIAL CRISTIANA
DISTRITO 6 BEJUCO	9	2 072	1 076	1 023	170	193	443	138	19	60	35	18
BEJUCO	1	276	137	129	32	29	43	15	5	5	6	2
QUEBRADA SECA O PILAS DE BEJUCO	1	145	96	91	23	13	12	7	-	36	5	-
COROZALITO	1	217	95	91	20	30	32	2	1	6	1	3
SAN FRANCISCO DE COYOTE	1	506	296	284	15	30	163	65	8	3	8	4
JABILLOS	1	280	105	99	15	16	66	1	-	1	3	3
QUEBRADA NANDO	1	109	39	39	10	5	17	6	-	1	-	-
ZAPOTE O MORAVIA	1	179	88	79	18	17	28	15	-	1	6	3
COLONIA DEL VALLE	1	171	107	104	16	39	40	1	2	6	3	-
JABILLA	1	189	113	107	21	14	42	26	3	1	3	3

Fuente: Tribunal Supremo de Elecciones.

CUADRO 4.71 CANTÓN LA CRUZ: JUNTAS, ELECTORADO, VOTOS POR PARTIDO, NULOS Y BLANCOS PARA SÍNDICO(A) Y CONCEJAL(A), SEGÚN DISTRITO ADMINISTRATIVO Y ELECTORAL, ELECCIONES MUNICIPALES FEBRERO 2016

DISTRITO ADMINISTRATIVO Y ELECTORAL	JUNTAS	ELECTORADO	VOTOS RECIBIDOS						
			TOTAL GENERAL	VOTOS POR PARTIDO				VOTOS NULOS	VOTOS BLANCOS
				TOTAL	ACCIÓN CIUDADANA	LIBERACIÓN NACIONAL	UNIDAD SOCIAL CRISTIANA		
CANTÓN LA CRUZ	28	11 808	5 589	5 470	516	2 398	2 556	78	41
DISTRITO 1 LA CRUZ	14	6 586	3 268	3 211	184	1 463	1 564	37	20
LA CRUZ	7	4 526	2 259	2 226	122	1 021	1 083	23	10
COPALCHÍ	1	273	148	147	10	88	49	-	1
TEMPATAL	1	310	141	137	10	80	47	1	3
LAS BRISAS	1	161	81	79	5	45	29	2	-
EL PORVENIR (SANTA ROGELIA)	1	112	69	68	6	34	28	-	1
JOBO (COLONIA GIL TABLADA)	1	412	183	181	8	113	60	1	1
LAS VUELTAS	2	792	387	373	23	82	268	10	4
DISTRITO 2 SANTA CECILIA	9	3 250	1 252	1 217	282	387	548	22	13
SANTA CECILIA	4	2 319	842	818	202	222	394	17	7
ARMENIA	1	77	36	34	6	21	7	-	2
LA VIRGEN	1	195	71	68	14	25	29	2	1
CAOBA	1	364	169	168	28	53	87	1	-
BELICE	1	138	52	50	17	17	16	1	1
PALMARES	1	157	82	79	15	49	15	1	2
DISTRITO 3 LA GARITA	3	705	392	378	26	208	144	10	4
LA GARITA	1	473	270	257	20	123	114	9	4
GUAPINOL	1	133	72	71	5	55	11	1	-
LOS ANDES	1	99	50	50	1	30	19	-	-
DISTRITO 4 SANTA ELENA	2	1 267	677	664	24	340	300	9	4
CUAJINIQUIL DE SANTA ELENA	2	1 267	677	664	24	340	300	9	4

Fuente: Tribunal Supremo de Elecciones.

CUADRO 4.72 CANTÓN HOJANCHA: JUNTAS, ELECTORADO, VOTOS POR PARTIDO, NULOS Y BLANCOS PARA SÍNDICO(A) Y CONCEJAL(A), SEGÚN DISTRITO ADMINISTRATIVO Y ELECTORAL, ELECCIONES MUNICIPALES FEBRERO 2016

DISTRITO ADMINISTRATIVO Y ELECTORAL	JUNTAS	ELECTORADO	VOTOS RECIBIDOS							
			TOTAL GENERAL	VOTOS POR PARTIDO					VOTOS NULOS	VOTOS BLANCOS
				TOTAL	ACCIÓN CIUDADANA	LIBERACIÓN NACIONAL	REPUBLICANO SOCIAL CRISTIANO	UNIDAD SOCIAL CRISTIANA		
CANTÓN HOJANCHA	18	5 771	3 669	3 538	1 975	1 033	132	398	77	54
DISTRITO 1 HOJANCHA	8	3 566	2 307	2 245	1 307	622	72	244	33	29
HOJANCHA	4	2 215	1 466	1 439	871	378	52	138	15	12
LA MARAVILLA	1	263	184	173	126	36	3	8	6	5
PILANGOSTA	1	268	167	161	74	42	8	37	1	5
MATAMBÚ	1	642	373	363	204	115	7	37	8	2
LOS ÁNGELES NORTE	1	178	117	109	32	51	2	24	3	5
DISTRITO 2 MONTE ROMO	3	546	358	341	210	83	7	41	16	1
CUESTA ROJA	1	134	92	87	41	39	1	6	5	-
MONTE ROMO	1	306	195	185	107	40	4	34	9	1
ALTOS DEL SOCORRO	1	106	71	69	62	4	2	1	2	-
DISTRITO 3 PUERTO CARRILLO	5	1 144	646	610	315	162	48	85	18	18
LAJAS	1	170	111	104	62	27	2	13	1	6
BETANIA O JOBO	1	88	57	56	28	12	1	15	1	-
ARBOLITOS (SANTA MARTA)	1	244	138	127	66	46	1	14	6	5
ESTRADA	1	361	195	184	86	56	4	38	6	5
PUERTO CARRILLO	1	281	145	139	73	21	40	5	4	2
DISTRITO 4 HUACAS	2	515	358	342	143	166	5	28	10	6
PITA RAYADA	1	149	111	103	63	22	2	16	5	3
HUACAS	1	366	247	239	80	144	3	12	5	3

Fuente: Tribunal Supremo de Elecciones.

**CUADRO 4.73 CANTÓN PUNTARENAS: JUNTAS, ELECTORADO, VOTOS POR PARTIDO, NULOS Y BLANCOS, PARA SÍNDICO(A) Y CONCEJAL(A)
SEGÚN DISTRITO ADMINISTRATIVO Y ELECTORAL, ELECCIONES MUNICIPALES FEBRERO 2016**

DISTRITO ADMINISTRATIVO Y ELECTORAL	JUNTAS	ELECTORADO	VOTOS RECIBIDOS														VOTOS NULOS	VOTOS BLANCOS
			TOTAL GENERAL	VOTOS POR PARTIDO														
				TOTAL	ACCESIBILIDAD SIN EXCLUSIÓN	ACCIÓN CIUDADANA	DE LOS TRABAJADORES	FRENTE AMPLIO	INTEGRACIÓN NACIONAL	LIBERACIÓN NACIONAL	MOVIMIENTO LIBERTARIO	NUEVA GENERACIÓN	RENOVACIÓN COSTARRICENSE	REPUBLICANO SOCIAL CRISTIANO	UNIDAD SOCIAL CRISTIANA	VIVA PUNTARENAS		
CANTÓN PUNTARENAS	173	84 346	29 813	28 814	603	3 181	82	1 649	1 199	7 625	913	971	350	2 804	7 730	1 707	652	347
DISTRITO 1 PUNTARENAS	13	7 850	3 006	2 932	168	348	-	294	-	604	24	25	-	430	715	324	54	20
PUNTARENAS	4	2 430	958	934	80	83	-	82	-	223	9	11	-	123	231	92	16	8
ISLA CABALLO	1	167	55	55	-	5	-	31	-	19	-	-	-	-	-	-	-	-
BARRIO EL CARMEN	5	3 297	1 281	1 245	62	175	-	129	-	202	7	4	-	202	355	109	27	9
EL COCAL	3	1 956	712	698	26	85	-	52	-	160	8	10	-	105	129	123	11	3
DISTRITO 2 PITAHAYA	4	1 338	619	600	-	69	-	-	42	271	24	-	-	17	172	5	16	3
PITAHAYA	1	374	253	247	-	1	-	-	7	133	18	-	-	7	81	-	4	2
ARANJUEZ	1	602	236	233	-	60	-	-	17	89	4	-	-	8	55	-	3	-
CHAPERNAL	1	102	28	27	-	3	-	-	13	5	1	-	-	-	3	2	1	-
CEBADILLA DE ARANJUEZ (BRILLANTE)	1	260	102	93	-	5	-	-	5	44	1	-	-	2	33	3	8	1
DISTRITO 3 CHOMES	9	3 615	1 306	1 256	-	72	35	-	95	321	7	116	-	100	485	25	40	10
CHOMES	2	852	378	361	-	8	-	-	10	43	-	64	-	56	171	9	12	5
SARMIENTO	1	270	125	119	-	2	-	-	18	52	-	1	-	1	43	2	6	-
LAGARTO SUR	1	652	175	173	-	7	1	-	42	41	1	6	-	32	42	1	2	-
MALINCHE	1	216	85	81	-	1	-	-	-	31	-	-	-	-	46	3	4	-
JUDAS	2	812	267	259	-	42	3	-	1	86	2	1	-	4	113	7	8	-
MORALES	2	813	276	263	-	12	31	-	24	68	4	44	-	7	70	3	8	5
DISTRITO 4 LEPANTO	24	7 827	3 291	3 155	-	185	-	31	-	1 100	459	-	350	79	951	-	82	54
LEPANTO	2	750	423	402	-	15	-	-	-	209	98	-	3	-	77	-	12	9
MONTAÑA GRANDE	1	367	190	177	-	18	-	-	-	27	-	-	6	1	125	-	9	4
JICARAL	4	2 322	992	963	-	57	-	13	-	319	163	-	72	21	318	-	18	11
COROZAL	1	610	170	165	-	12	-	1	-	48	46	-	2	-	56	-	3	2
VAINILLA	1	88	30	30	-	-	-	-	-	15	3	-	1	2	9	-	-	-
JUAN DE LEÓN	1	94	20	19	-	-	-	3	-	5	4	-	-	3	4	-	-	1
CUAJINIQUIL	1	50	18	16	-	1	-	-	-	7	5	-	-	-	3	-	2	-
DOMINICAS	1	697	243	235	-	15	-	2	-	82	22	-	27	14	73	-	5	3
PILAS DE CANJEL	1	420	147	142	-	6	-	3	-	57	13	-	12	2	49	-	2	3

**CUADRO 4.73 CANTÓN PUNTARENAS: JUNTAS, ELECTORADO, VOTOS POR PARTIDO, NULOS Y BLANCOS, PARA SÍNDICO(A) Y CONCEJAL(A)
SEGÚN DISTRITO ADMINISTRATIVO Y ELECTORAL, ELECCIONES MUNICIPALES FEBRERO 2016**

DISTRITO ADMINISTRATIVO Y ELECTORAL	JUNTAS	ELECTORADO	VOTOS RECIBIDOS														VOTOS NULOS	VOTOS BLANCOS
			TOTAL GENERAL	VOTOS POR PARTIDO														
				TOTAL	ACCESIBILIDAD SIN EXCLUSIÓN	ACCIÓN CIUDADANA	DE LOS TRABAJADORES	FRENTE AMPLIO	INTEGRACIÓN NACIONAL	LIBERACIÓN NACIONAL	MOVIMIENTO LIBERTARIO	NUEVA GENERACIÓN	RENOVACIÓN COSTARRICENSE	REPUBLICANO SOCIAL CRISTIANO	UNIDAD SOCIAL CRISTIANA	VIVA PUNTARENAS		
SAN RAMÓN DE RÍO BLANCO	1	72	42	42	-	2	-	1	-	15	7	-	14	2	1	-	-	-
CABO BLANCO DEL GOLFO	1	382	133	125	-	3	-	-	-	60	15	-	15	2	30	-	7	1
LA TIGRA (BELLAVISTA)	1	92	41	39	-	-	-	-	-	3	2	-	34	-	-	-	1	1
SAN MIGUEL DE RÍO BLANCO	1	263	92	85	-	9	-	4	-	17	8	-	16	9	22	-	7	-
EL BALSO	1	58	31	29	-	1	-	1	-	14	2	-	8	1	2	-	1	1
SAN BLAS	1	430	196	179	-	5	-	2	-	63	13	-	56	8	32	-	7	10
ORIENTE (ISLA VENADO PARTE)	1	395	136	133	-	3	-	-	-	70	3	-	3	4	50	-	1	2
LA FRESCA	1	187	90	85	-	23	-	1	-	17	18	-	9	7	10	-	2	3
SAN PEDRO	1	282	141	139	-	14	-	-	-	33	32	-	43	-	17	-	2	-
FLORIDA (ISLA VENADO PARTE)	1	246	145	139	-	1	-	-	-	35	4	-	29	1	69	-	3	3
H.A. MARÍA INMACULADA	1	22	11	11	-	-	-	-	-	4	1	-	-	2	4	-	-	-
DISTRITO 5 PAQUERA	15	4 578	2 508	2 378	72	277	-	81	643	566	64	-	-	221	454	-	48	82
PAQUERA	4	2 213	1 212	1 162	33	196	-	59	264	195	50	-	-	91	274	-	22	28
POCHOTE	1	201	108	98	10	8	-	1	31	35	-	-	-	2	11	-	7	3
LA ESPERANZA	1	126	52	42	1	2	-	-	13	15	-	-	-	-	11	-	2	8
RÍO GRANDE	1	692	378	362	6	28	-	4	115	92	8	-	-	29	80	-	9	7
SAN RAFAEL	1	242	140	134	5	8	-	5	27	33	-	-	-	38	18	-	-	6
GIGANTE	1	57	38	33	-	2	-	-	12	7	-	-	-	10	2	-	-	5
PUEBLO NUEVO	1	173	86	84	3	1	-	1	21	34	-	-	-	8	16	-	1	1
BAJO NEGRO	1	97	73	71	1	2	-	1	19	30	-	-	-	15	3	-	-	2
PÁNICA	1	214	92	89	3	4	-	6	40	22	1	-	-	4	9	-	-	3
CONCEPCIÓN	1	150	106	101	3	6	-	-	28	58	1	-	-	4	1	-	2	3
VALLE AZUL	1	256	128	123	7	18	-	3	38	19	-	-	-	19	19	-	3	2
PLAYA BLANCA	1	157	95	79	-	2	-	1	35	26	4	-	-	1	10	-	2	14
DISTRITO 6 MANZANILLO	6	2 330	941	887	-	129	47	-	111	335	4	-	-	37	218	6	38	16
MANZANILLO DEL GOLFO	1	365	183	168	-	2	1	-	76	21	2	-	-	1	65	-	13	2
COSTA DE PÁJAROS (BRISAS DEL GOLFO)	3	1 415	509	484	-	98	46	-	4	228	1	-	-	35	71	1	15	10
ABANGARITOS	1	308	146	136	-	13	-	-	13	81	1	-	-	1	22	5	9	1
COYOLITO (OESTE)	1	242	103	99	-	16	-	-	18	5	-	-	-	-	60	-	1	3
DISTRITO 7 GUACIMAL	2	682	338	321	-	92	-	-	-	117	4	-	-	7	101	-	8	9
GUACIMAL	1	572	275	262	-	86	-	-	-	67	4	-	-	6	99	-	7	6
SANTA ROSA	1	110	63	59	-	6	-	-	-	50	-	-	-	1	2	-	1	3

**CUADRO 4.73 CANTÓN PUNTARENAS: JUNTAS, ELECTORADO, VOTOS POR PARTIDO, NULOS Y BLANCOS, PARA SÍNDICO(A) Y CONCEJAL(A)
SEGÚN DISTRITO ADMINISTRATIVO Y ELECTORAL, ELECCIONES MUNICIPALES FEBRERO 2016**

DISTRITO ADMINISTRATIVO Y ELECTORAL	JUNTAS	ELECTORADO	VOTOS RECIBIDOS															VOTOS NULOS	VOTOS BLANCOS
			TOTAL GENERAL	VOTOS POR PARTIDO															
				TOTAL	ACCESIBILIDAD SIN EXCLUSIÓN	ACCIÓN CIUDADANA	DE LOS TRABAJADORES	FRENTE AMPLIO	INTEGRACIÓN NACIONAL	LIBERACIÓN NACIONAL	MOVIMIENTO LIBERTARIO	NUEVA GENERACIÓN	RENOVACIÓN COSTARRICENSE	REPUBLICANO SOCIAL CRISTIANO	UNIDAD SOCIAL CRISTIANA	VIVA PUNTARENAS			
DISTRITO 8 BARRANCA	35	21 463	5 308	5 148	84	566	-	524	82	1 153	83	245	-	395	1 368	648	118	42	
BARRANCA	15	10 024	2 466	2 391	51	256	-	288	32	489	23	128	-	142	647	335	58	17	
SAN MIGUEL DE BARRANCA	1	549	155	151	-	8	-	19	4	44	2	-	-	16	48	10	4	-	
CARMEN LIRA	1	367	154	147	1	4	-	6	1	28	12	51	-	3	40	1	6	1	
KENNEDY (INVU 1-2)	3	2 035	454	438	5	61	-	43	3	102	13	19	-	30	109	53	12	4	
GUARIA	1	319	106	103	1	15	-	11	1	11	-	-	-	5	56	3	1	2	
JUANITO MORA	6	3 643	920	895	9	123	-	81	7	272	11	15	-	60	228	89	16	9	
EL PROGRESO	7	4 490	1 027	1 000	17	99	-	76	34	196	22	32	-	139	228	157	19	8	
H.A. MIGUEL MORENO	1	36	26	23	-	-	-	-	-	11	-	-	-	-	12	-	2	1	
DISTRITO 9 MONTE VERDE	6	3 044	1 376	1 341	-	88	-	-	-	672	6	-	-	287	119	169	18	17	
CERRO PLANO	1	570	243	240	-	18	-	-	-	132	-	-	-	47	15	28	1	2	
SANTA ELENA	4	2 164	929	906	-	61	-	-	-	399	5	-	-	237	68	136	15	8	
SAN LUIS DE MONTEVERDE	1	310	204	195	-	9	-	-	-	141	1	-	-	3	36	5	2	7	
DISTRITO 11 CÓBANO	14	4 865	2 358	2 281	-	408	-	-	81	585	67	443	-	277	420	-	50	27	
TAMBOR	1	322	146	145	-	27	-	-	3	40	3	5	-	49	18	-	-	1	
CÓBANO	4	2 338	1 111	1 080	-	170	-	-	60	316	24	132	-	126	252	-	19	12	
MONTEZUMA	1	306	141	138	-	39	-	-	-	15	4	19	-	47	14	-	3	-	
RÍO NEGRO	1	218	122	115	-	35	-	-	7	22	6	5	-	4	36	-	4	3	
BELLO HORIZONTE	1	248	134	127	-	30	-	-	1	29	3	26	-	6	32	-	4	3	
RÍO FRÍO	1	90	56	56	-	4	-	-	-	23	-	2	-	22	5	-	-	-	
FLORIDA (TACOTALES)	1	172	83	82	-	21	-	-	1	27	-	19	-	-	14	-	1	-	
PAVÓN	1	95	49	48	-	10	-	-	-	25	-	3	-	3	7	-	1	-	
CABUYA	1	311	161	153	-	31	-	-	2	13	25	66	-	8	8	-	6	2	
MAL PAÍS	1	242	140	133	-	17	-	-	4	35	1	61	-	5	10	-	5	2	
SANTA TERESA (CARMEN)	1	523	215	204	-	24	-	-	3	40	1	105	-	7	24	-	7	4	
DISTRITO 12 CHACARITA	19	12 798	3 956	3 844	99	311	-	354	90	852	100	75	-	406	1 309	248	81	31	
CHACARITA	10	6 959	2 072	2 017	43	187	-	262	42	342	72	49	-	264	583	173	39	16	
FRAY CASIANO DE MADRID	9	5 839	1 884	1 827	56	124	-	92	48	510	28	26	-	142	726	75	42	15	

**CUADRO 4.73 CANTÓN PUNTARENAS: JUNTAS, ELECTORADO, VOTOS POR PARTIDO, NULOS Y BLANCOS, PARA SÍNDICO(A) Y CONCEJAL(A)
SEGÚN DISTRITO ADMINISTRATIVO Y ELECTORAL, ELECCIONES MUNICIPALES FEBRERO 2016**

DISTRITO ADMINISTRATIVO Y ELECTORAL	JUNTAS	ELECTORADO	VOTOS RECIBIDOS															VOTOS NULOS	VOTOS BLANCOS
			TOTAL GENERAL	VOTOS POR PARTIDO															
				TOTAL	ACCESIBILIDAD SIN EXCLUSIÓN	ACCIÓN CIUDADANA	DE LOS TRABAJADORES	FRENTE AMPLIO	INTEGRACIÓN NACIONAL	LIBERACIÓN NACIONAL	MOVIMIENTO LIBERTARIO	NUEVA GENERACIÓN	RENOVACIÓN COSTARRICENSE	REPUBLICANO SOCIAL CRISTIANO	UNIDAD SOCIAL CRISTIANA	VIVA PUNTARENAS			
DISTRITO 13 CHIRA	3	1 198	576	546	-	31	-	28	11	225	4	-	-	95	145	7	24	6	
NANCITE (SAN ANTONIO)	1	485	212	205	-	8	-	8	6	56	-	-	-	59	68	-	5	2	
BOCANA	1	364	197	180	-	14	-	1	1	124	1	-	-	15	21	3	13	4	
PUERTO PALITO	1	349	167	161	-	9	-	19	4	45	3	-	-	21	56	4	6	-	
DISTRITO 14 ACAPULCO	3	969	443	432	-	56	-	-	-	144	6	-	-	3	189	34	11	-	
SARDINAL DE ACAPULCO	2	905	410	401	-	42	-	-	-	138	2	-	-	3	182	34	9	-	
SAN RAFAEL DE ACAPULCO	1	64	33	31	-	14	-	-	-	6	4	-	-	-	7	-	2	-	
DISTRITO 15 EL ROBLE	17	11 239	3 474	3 398	180	486	-	337	44	604	55	67	-	450	935	240	56	20	
EL ROBLE	9	6 868	2 303	2 256	155	366	-	261	29	396	34	48	-	355	450	162	37	10	
C.P. EL ROBLE	1	649	150	144	3	6	-	2	-	21	2	2	-	11	89	8	6	-	
CHAGÜITE	4	2 299	621	603	17	67	-	40	9	140	11	6	-	26	256	31	9	9	
YIRETH	3	1 423	400	395	5	47	-	34	6	47	8	11	-	58	140	39	4	1	
DISTRITO 16 ARANCIBIA	3	550	313	295	-	63	-	-	-	76	6	-	-	-	149	1	8	10	
OJO DE AGUA	1	131	87	87	-	41	-	-	-	14	1	-	-	-	31	-	-	-	
BAJO CALIENTE (PARTE OESTE)	1	242	108	94	-	8	-	-	-	13	-	-	-	-	72	1	6	8	
CORAZÓN DE JESÚS (ARANCIBIA NORTE)	1	177	118	114	-	14	-	-	-	49	5	-	-	-	46	-	2	2	

Nota : En el distrito 10 Isla del Coco solo se votó para alcaldes y regidores, debido a que no se presentan candidatos a síndicos y concejales

Fuente: Tribunal Supremo de Elecciones.

CUADRO 4.74 CANTÓN ESPARZA: JUNTAS, ELECTORADO, VOTOS POR PARTIDO, NULOS Y BLANCOS, PARA SÍNDICO(A) Y CONCEJAL(A), SEGÚN DISTRITO ADMINISTRATIVO Y ELECTORAL, ELECCIONES MUNICIPALES FEBRERO 2016

DISTRITO ADMINISTRATIVO Y ELECTORAL	JUNTAS	ELECTORADO	VOTOS RECIBIDOS										VOTOS NULOS	VOTOS BLANCOS
			TOTAL GENERAL	VOTOS POR PARTIDO						VOTOS NULOS	VOTOS BLANCOS			
				TOTAL	ACCESIBILIDAD SIN EXCLUSIÓN	ACCIÓN CIUDADANA	FRENTE AMPLIO	LIBERACIÓN NACIONAL	MOVIMIENTO LIBERTARIO			REPUBLICANO SOCIAL CRISTIANO		
CANTÓN ESPARZA	43	21 685	10 499	10 326	42	778	423	3 544	340	2 817	2 360	154	41	
DISTRITO 1 ESPÍRITU SANTO	20	13 266	6 306	6 210	22	534	243	2 100	174	1 625	1 512	76	20	
ESPARZA	13	8 768	4 260	4 192	13	333	178	1 335	146	1 119	1 068	54	14	
MOJÓN	3	1 833	785	768	3	70	24	287	2	217	165	11	6	
MARAÑONAL (PARTE OESTE)	4	2 665	1 261	1 250	6	131	41	478	26	289	279	11	-	
DISTRITO 2 SAN JUAN GRANDE	6	2 459	1 184	1 168	20	58	15	405	46	404	198	36	2	
SAN JUAN GRANDE	3	1 636	725	717	18	43	10	282	40	205	119	7	1	
JUANILAMA	2	794	437	429	2	15	5	123	6	199	79	7	1	
H.A. CARLOS VENEGAS	1	29	22	22	-	-	-	-	-	-	-	22	-	
DISTRITO 3 MACACONA	5	2 519	1 179	1 156	-	98	55	381	37	348	237	19	4	
MACACONA	4	2 278	1 056	1 035	-	96	52	314	35	329	209	17	4	
PARAÍSO O BRUSELAS	1	241	123	121	-	2	3	67	2	19	28	2	-	
DISTRITO 4 SAN RAFAEL	3	1 027	597	577	-	36	99	191	33	107	111	12	8	
SAN RAFAEL	1	449	251	250	-	29	7	96	20	67	31	1	-	
GUADALUPE O MARATÓN	1	136	76	70	-	6	3	11	-	34	16	5	1	
EL BARÓN	1	442	270	257	-	1	89	84	13	6	64	6	7	
DISTRITO 5 SAN JERÓNIMO	4	660	452	443	-	21	-	153	46	165	58	2	7	
PEÑA BLANCA	1	102	72	71	-	3	-	2	20	15	31	-	1	
MESETAS ABAJO	1	63	47	46	-	1	-	20	1	24	-	-	1	
SAN JERÓNIMO	1	345	245	239	-	10	-	91	21	106	11	1	5	
CERRILLOS	1	150	88	87	-	7	-	40	4	20	16	1	-	
DISTRITO 6 CALDERA	5	1 754	781	772	-	31	11	314	4	168	244	9	-	
ARTIEDA (CHUMICAL)	1	93	62	61	-	2	8	17	-	26	8	1	-	
MATA DE LIMÓN	1	558	271	270	-	18	-	88	1	34	129	1	-	
SALINAS	2	1 040	412	405	-	6	3	198	3	101	94	7	-	
TIVIVES	1	63	36	36	-	5	-	11	-	7	13	-	-	

Fuente: Tribunal Supremo de Elecciones.

**CUADRO 4.75 CANTÓN BUENOS AIRES: JUNTAS, ELECTORADO, VOTOS POR PARTIDO, NULOS Y BLANCOS, PARA SÍNDICO(A) Y CONCEJAL(A)
SEGÚN DISTRITO ADMINISTRATIVO Y ELECTORAL, ELECCIONES MUNICIPALES FEBRERO 2016**

DISTRITO ADMINISTRATIVO Y ELECTORAL	JUNTAS	ELECTORADO	VOTOS RECIBIDOS											VOTOS NULOS	VOTOS BLANCOS
			TOTAL GENERAL	VOTOS POR PARTIDO											
				TOTAL	ACCIÓN CIUDADANA	FRENTE AMPLIO	LIBERACIÓN NACIONAL	MOVIMIENTO LIBERTARIO	NUOVA GENERACIÓN	REPUBLICANO SOCIAL CRISTIANO	UNIDAD SOCIAL CRISTIANA	VIVA PUNTARENAS			
CANTÓN BUENOS AIRES	75	30 930	10 586	10 209	2 130	197	3 111	153	393	700	2 933	592	238	139	
DISTRITO 1 BUENOS AIRES	30	15 182	5 241	5 056	1 275	180	1 125	139	391	437	1 198	311	124	61	
BUENOS AIRES	11	7 281	2 711	2 629	719	32	504	82	272	175	685	160	54	28	
SAN LUIS (FLORIDA)	1	277	107	104	27	2	13	1	2	39	18	2	3	-	
SALITRE	1	405	127	124	11	29	45	2	10	1	22	4	3	-	
UJARRÁS	2	833	192	181	8	20	77	2	2	5	16	51	8	3	
PARAÍSO (ÁNIMAS)	1	140	61	59	25	1	8	-	2	7	16	-	1	1	
BAJO LAS BRISAS	2	752	153	145	39	9	52	4	4	13	21	3	6	2	
BOLAS DE KRUGRA	1	370	152	146	45	2	52	2	-	2	39	4	3	3	
OLAN	1	68	22	19	15	4	-	-	-	-	-	-	-	3	
PUENTE DE SALITRE	1	315	79	76	3	27	25	-	-	-	21	-	1	2	
VILLA HERMOSA	1	224	120	114	2	18	28	3	2	9	10	42	5	1	
EL CEIBO	1	409	159	153	106	2	13	2	5	8	17	-	6	-	
SAN CARLOS	1	622	216	208	28	5	38	2	9	20	101	5	6	2	
SANTA CRUZ	5	3 372	1 113	1 070	241	18	263	39	83	157	229	40	27	16	
PALMITAL	1	114	29	28	6	11	7	-	-	1	3	-	1	-	
DISTRITO 2 VOLCÁN	5	2 567	933	906	65	-	347	-	-	52	381	61	19	8	
VOLCÁN	2	1 128	429	419	31	-	186	-	-	41	159	2	8	2	
EL PEJE	1	600	209	205	5	-	130	-	-	5	59	6	3	1	
CORDONCILLO	1	356	104	101	24	-	24	-	-	2	50	1	3	-	
CONVENTO	1	483	191	181	5	-	7	-	-	4	113	52	5	5	
DISTRITO 3 POTRERO GRANDE	11	3 986	1 243	1 179	281	-	364	-	-	121	328	85	37	27	
POTRERO GRANDE	2	934	256	243	20	-	86	-	-	23	106	8	8	5	
JABILLO	1	429	113	112	12	-	8	-	-	6	82	4	1	-	
VUELTAS	1	307	121	117	26	-	23	-	-	10	53	5	3	1	
LA LUCHA	1	408	120	114	11	-	73	-	-	6	22	2	3	3	

**CUADRO 4.75 CANTÓN BUENOS AIRES: JUNTAS, ELECTORADO, VOTOS POR PARTIDO, NULOS Y BLANCOS, PARA SÍNDICO(A) Y CONCEJAL(A)
SEGÚN DISTRITO ADMINISTRATIVO Y ELECTORAL, ELECCIONES MUNICIPALES FEBRERO 2016**

DISTRITO ADMINISTRATIVO Y ELECTORAL	JUNTAS	ELECTORADO	VOTOS RECIBIDOS											VOTOS NULOS	VOTOS BLANCOS
			TOTAL GENERAL	VOTOS POR PARTIDO											
				TOTAL	ACCIÓN CIUDADANA	FRENTE AMPLIO	LIBERACIÓN NACIONAL	MOVIMIENTO LIBERTARIO	NUEVA GENERACIÓN	REPUBLICANO SOCIAL CRISTIANO	UNIDAD SOCIAL CRISTIANA	VIVA PUNTARENAS			
TÉRRABA	1	534	231	222	112	-	17	-	-	16	22	55	4	5	
SAN RAFAEL DE CABAGRA	2	764	213	188	22	-	110	-	-	35	17	4	14	11	
PASO REAL	1	52	14	14	3	-	7	-	-	-	4	-	-	-	
CAPRI	1	275	90	85	34	-	18	-	-	16	16	1	3	2	
SAN ANTONIO	1	283	85	84	41	-	22	-	-	9	6	6	1	-	
DISTRITO 4 BORUCA	5	1 963	565	539	84	17	195	14	-	37	134	58	14	12	
BORUCA	2	1 166	347	332	27	10	108	1	-	24	111	51	8	7	
CURRÉ	1	361	109	102	11	6	61	4	-	2	15	3	3	4	
CAJÓN	1	249	50	46	27	-	4	9	-	-	5	1	3	1	
SHAMBA	1	187	59	59	19	1	22	-	-	11	3	3	-	-	
DISTRITO 5 PILAS	4	1 138	408	394	145	-	215	-	-	19	-	15	10	4	
LAS PILAS	1	130	47	43	7	-	27	-	-	9	-	-	1	3	
LA DANTA O CONCEPCIÓN	1	417	163	160	63	-	90	-	-	3	-	4	2	1	
BIJAGUAL	1	463	147	140	61	-	63	-	-	7	-	9	7	-	
SAN VICENTE (UPIAV-2)	1	128	51	51	14	-	35	-	-	-	-	2	-	-	
DISTRITO 6 COLINAS	3	928	272	265	61	-	117	-	2	6	79	-	3	4	
COLINAS (MAÍZ DE LOS UVA)	1	344	104	101	11	-	44	-	-	-	46	-	1	2	
GUAGARAL	1	229	67	65	7	-	43	-	1	-	14	-	1	1	
MAÍZ DE BORUCA	1	355	101	99	43	-	30	-	1	6	19	-	1	1	
DISTRITO 7 CHÁNGUENA	8	1 492	497	476	33	-	60	-	-	8	335	40	12	9	
CHÁNGUENA (LA FILA)	1	265	99	98	6	-	11	-	-	2	79	-	1	-	
PILÓN	1	435	133	124	16	-	17	-	-	4	78	9	5	4	
LAS VEGAS DE RÍO CHÁNGUENA	1	95	19	16	-	-	1	-	-	1	13	1	1	2	
LA BONGA	1	261	133	130	1	-	4	-	-	-	124	1	3	-	
PARAÍSO	1	207	59	56	2	-	19	-	-	1	7	27	1	2	
SAN LUIS DE RÍO LIMÓN	1	51	21	20	1	-	4	-	-	-	14	1	-	1	
CACIQUE	1	52	17	17	-	-	-	-	-	-	17	-	-	-	
CAÑO BRAVO	1	126	16	15	7	-	4	-	-	-	3	1	1	-	

**CUADRO 4.75 CANTÓN BUENOS AIRES: JUNTAS, ELECTORADO, VOTOS POR PARTIDO, NULOS Y BLANCOS, PARA SÍNDICO(A) Y CONCEJAL(A)
SEGÚN DISTRITO ADMINISTRATIVO Y ELECTORAL, ELECCIONES MUNICIPALES FEBRERO 2016**

DISTRITO ADMINISTRATIVO Y ELECTORAL	JUNTAS	ELECTORADO	VOTOS RECIBIDOS											VOTOS NULOS	VOTOS BLANCOS
			TOTAL GENERAL	VOTOS POR PARTIDO											
				TOTAL	ACCIÓN CIUDADANA	FRENTE AMPLIO	LIBERACIÓN NACIONAL	MOVIMIENTO LIBERTARIO	NUEVA GENERACIÓN	REPUBLICANO SOCIAL CRISTIANO	UNIDAD SOCIAL CRISTIANA	VIVA PUNTARENAS			
DISTRITO 8 BIOLLEY	4	1 597	579	564	101	-	312	-	-	6	141	4	11	4	
NARANJOS	1	215	77	75	55	-	12	-	-	2	6	-	1	1	
LA PUNA	1	155	68	66	8	-	11	-	-	1	46	-	1	1	
COLORADO	1	527	157	152	18	-	89	-	-	-	44	1	4	1	
EL CARMEN	1	700	277	271	20	-	200	-	-	3	45	3	5	1	
DISTRITO 9 BRUNKA	5	2 077	848	830	85	-	376	-	-	14	337	18	8	10	
SAN RAFAEL DE BRUNKA	2	741	288	282	18	-	63	-	-	1	194	6	3	3	
SANTA MARTA	2	1 033	428	419	62	-	244	-	-	12	92	9	3	6	
CAÑAS	1	303	132	129	5	-	69	-	-	1	51	3	2	1	

Fuente: Tribunal Supremo de Elecciones.

CUADRO 4.76 CANTÓN MONTES DE ORO: JUNTAS, ELECTORADO, VOTOS POR PARTIDO, NULOS Y BLANCOS PARA SÍNDICO(A) Y CONCEJAL(A), SEGÚN DISTRITO ADMINISTRATIVO Y ELECTORAL, ELECCIONES MUNICIPALES FEBRERO 2016

DISTRITO ADMINISTRATIVO Y ELECTORAL	JUNTAS	ELECTORADO	VOTOS RECIBIDOS									
			TOTAL GENERAL	VOTOS POR PARTIDO						VOTOS NULOS	VOTOS BLANCOS	
				TOTAL	ACCIÓN CIUDADANA	AUTÓNOMO OROMONTANO	FRENTE AMPLIO	LIBERACIÓN NACIONAL	MOVIMIENTO LIBERTARIO			UNIDAD SOCIAL CRISTIANA
CANTÓN MONTES DE ORO	22	9 941	6 491	6 316	2 551	477	277	2 263	84	664	138	37
DISTRITO 1 MIRAMAR	13	6 557	4 277	4 177	1 937	201	229	1 296	34	480	78	22
MIRAMAR	7	4 902	3 223	3 153	1 465	152	186	976	26	348	52	18
ZAGALA VIEJA	1	213	128	121	35	4	2	76	-	4	6	1
RÍO SECO	1	76	55	53	34	1	3	10	1	4	2	-
TAJO ALTO (PARTE SUR)	1	128	92	87	44	1	1	38	-	3	5	-
H.A. FRAY CASIANO DE MADRID	1	35	16	16	-	9	-	7	-	-	-	-
LINDA VISTA	2	1 203	763	747	359	34	37	189	7	121	13	3
DISTRITO 2 UNIÓN	4	946	700	677	133	47	10	436	3	48	17	6
LA UNIÓN	1	199	140	135	23	1	-	89	-	22	3	2
PALMITAL	1	269	203	198	75	13	3	101	-	6	4	1
CEDRAL	1	316	235	229	18	2	6	199	3	1	4	2
LAGUNA	1	162	122	115	17	31	1	47	-	19	6	1
DISTRITO 3 SAN ISIDRO	5	2 438	1 514	1 462	481	229	38	531	47	136	43	9
CIRUELAS	1	57	33	31	21	3	-	5	-	2	1	1
SAN ISIDRO (TIGRE)	2	1 196	763	747	267	33	27	304	30	86	13	3
SANTA ROSA	2	1 185	718	684	193	193	11	222	17	48	29	5

Fuente: Tribunal Supremo de Elecciones.

**CUADRO 4.77 CANTÓN OSA: JUNTAS, ELECTORADO, VOTOS POR PARTIDO, NULOS Y BLANCOS, PARA SÍNDICO(A) Y CONCEJAL(A)
SEGÚN DISTRITO ADMINISTRATIVO Y ELECTORAL, ELECCIONES MUNICIPALES FEBRERO 2016**

DISTRITO ADMINISTRATIVO Y ELECTORAL	JUNTAS	ELECTORADO	VOTOS RECIBIDOS												VOTOS NULOS	VOTOS BLANCOS
			TOTAL GENERAL	VOTOS POR PARTIDO												
				TOTAL	ACCIÓN CIUDADANA	FRENTE AMPLIO	INTEGRACIÓN NACIONAL	LIBERACIÓN NACIONAL	MOVIMIENTO LIBERTARIO	RENOVACIÓN COSTARRICENSE	REPUBLICANO SOCIAL CRISTIANO	UNIDAD SOCIAL CRISTIANA	VIVA PUNTARENAS			
CANTÓN OSA	52	21 229	9 429	9 095	1 372	270	844	2 534	30	861	306	1 846	1 032	239	95	
DISTRITO 1 PUERTO CORTÉS	11	5 943	2 998	2 892	369	101	588	993	-	428	75	239	99	70	36	
PUERTO CORTÉS	5	3 187	1 646	1 608	62	26	406	620	-	268	50	119	57	23	15	
CORONADO	1	688	327	317	83	6	15	106	-	13	2	85	7	8	2	
OJOCHAL	1	468	238	227	162	6	3	24	-	5	2	2	23	6	5	
SAN BUENAVENTURA	1	302	146	139	22	6	34	56	-	9	4	7	1	6	1	
OJO DE AGUA	2	1 179	606	569	34	56	120	173	-	132	17	26	11	26	11	
BALSAR ARRIBA	1	119	35	32	6	1	10	14	-	1	-	-	-	1	2	
DISTRITO 2 PALMAR	16	7 174	3 239	3 133	289	158	128	663	26	221	95	945	608	77	29	
PALMAR NORTE	5	3 029	1 428	1 387	147	44	28	268	4	58	57	408	373	35	6	
PALMAR SUR	3	1 426	621	593	35	22	23	138	2	50	3	170	150	21	7	
OLLA CERO O SANTA EDUVIGIS	1	350	171	163	9	13	7	29	1	16	19	45	24	6	2	
SAN FRANCISCO DE RÍO TINOCO	1	679	289	274	17	6	27	91	2	37	6	69	19	9	6	
FINCA SEIS-ONCE	2	1 018	469	460	20	41	23	93	16	47	9	183	28	5	4	
FINCA DOS-CUATRO	1	317	114	113	22	24	5	13	1	6	-	38	4	-	1	
CAÑABLANCAL	1	203	90	87	26	5	8	12	-	4	-	26	6	1	2	
EL PROGRESO	1	110	30	29	9	-	1	15	-	-	-	4	-	-	1	
H.A. PALMAR SUR	1	42	27	27	4	3	6	4	-	3	1	2	4	-	-	
DISTRITO 3 SIERPE	9	1 802	785	750	111	11	26	169	-	50	99	262	22	26	9	
SIERPE	2	877	405	382	51	6	8	69	-	20	52	169	7	17	6	
MOGOS	1	111	25	23	1	-	1	2	-	2	2	14	1	1	1	
SÁBALO	1	70	42	40	11	-	-	2	-	-	23	4	-	2	-	
RINCÓN DEL GOLFO	1	262	88	86	24	1	2	25	-	6	3	20	5	1	1	
CHOCUACO ARRIBA	1	120	61	57	6	-	3	8	-	-	2	38	-	3	1	
MIRAMAR	1	95	50	49	7	-	-	24	-	-	14	4	-	1	-	
JALACA (PARTE SUR)	1	147	58	57	6	2	4	27	-	7	3	7	1	1	-	

**CUADRO 4.77 CANTÓN OSA: JUNTAS, ELECTORADO, VOTOS POR PARTIDO, NULOS Y BLANCOS, PARA SÍNDICO(A) Y CONCEJAL(A)
SEGÚN DISTRITO ADMINISTRATIVO Y ELECTORAL, ELECCIONES MUNICIPALES FEBRERO 2016**

DISTRITO ADMINISTRATIVO Y ELECTORAL	JUNTAS	ELECTORADO	VOTOS RECIBIDOS												VOTOS NULOS	VOTOS BLANCOS
			TOTAL GENERAL	VOTOS POR PARTIDO												
				TOTAL	ACCIÓN CIUDADANA	FRENTE AMPLIO	INTEGRACIÓN NACIONAL	LIBERACIÓN NACIONAL	MOVIMIENTO LIBERTARIO	RENOVACIÓN COSTARRICENSE	REPUBLICANO SOCIAL CRISTIANO	UNIDAD SOCIAL CRISTIANA	VIVA PUNTARENAS			
FINCA GUANACASTE (PARTE OESTE)	1	120	56	56	5	2	8	12	-	15	-	6	8	-	-	
DISTRITO 4 BAHÍA BALLENA	4	2 275	860	838	346	-	13	304	-	32	5	57	81	17	5	
DOMINICALITO	1	625	244	235	76	-	3	126	-	12	1	7	10	5	4	
UVITA	3	1 650	616	603	270	-	10	178	-	20	4	50	71	12	1	
DISTRITO 5 PIEDRAS BLANCAS	7	2 969	1 073	1 031	157	-	58	230	4	130	15	237	200	32	10	
PIEDRAS BLANCAS	2	1 179	356	345	21	-	14	48	1	39	3	70	149	11	-	
GUARIA	1	308	131	127	7	-	9	10	-	14	2	73	12	3	1	
LA NAVIDAD	1	287	115	107	25	-	7	33	-	21	1	12	8	7	1	
VENECIA	2	1 090	406	389	88	-	22	113	3	50	7	78	28	9	8	
SINAÍ	1	105	65	63	16	-	6	26	-	6	2	4	3	2	-	
DISTRITO 6 BAHÍA DRAKE	5	1 066	474	451	100	-	31	175	-	-	17	106	22	17	6	
DRAKE	1	576	221	215	54	-	9	95	-	-	2	41	14	4	2	
RIYITO DE SIERPE	1	90	54	51	6	-	2	21	-	-	8	14	-	2	1	
RANCHO QUEMADO O DELICIAS	1	127	69	65	12	-	18	9	-	-	3	23	-	3	1	
LOS PLANES	1	199	75	70	22	-	-	32	-	-	1	8	7	5	-	
ALTO LAGUNA	1	74	55	50	6	-	2	18	-	-	3	20	1	3	2	

Fuente: Tribunal Supremo de Elecciones.

**CUADRO 4.78 CANTÓN QUEPOS: JUNTAS, ELECTORADO, VOTOS POR PARTIDO, NULOS Y BLANCOS, PARA SÍNDICO(A) Y CONCEJAL(A)
SEGÚN DISTRITO ADMINISTRATIVO Y ELECTORAL, ELECCIONES MUNICIPALES FEBRERO 2016**

DISTRITO ADMINISTRATIVO Y ELECTORAL	JUNTAS	ELECTORADO	VOTOS RECIBIDOS														
			TOTAL GENERAL	VOTOS POR PARTIDO												VOTOS NULOS	VOTOS BLANCOS
				TOTAL	ACCESIBILIDAD SIN EXCLUSIÓN	ACCIÓN CIUDADANA	ACUERDO DE ALIANZA DE QUEPOS	INTEGRACIÓN NACIONAL	LIBERACIÓN NACIONAL	MOVIMIENTO LIBERTARIO	NUEVA GENERACIÓN	RENOVACIÓN COSTARRICENSE	REPUBLICANO SOCIAL CRISTIANO	UNIDAD SOCIAL CRISTIANA	VIVA PUNTARENAS		
CANTÓN QUEPOS	40	18 798	8 170	7 906	329	267	447	1 077	1 667	202	680	1 124	266	1 583	264	193	71
DISTRITO 1 QUEPOS	25	14 009	5 603	5 419	282	150	328	706	1 042	171	433	895	266	930	216	131	53
QUEPOS	6	4 160	1 604	1 556	88	54	108	215	288	35	120	279	111	226	32	35	13
CERRITOS	1	276	159	152	12	-	12	10	7	19	-	10	36	13	33	3	4
DAMAS	1	489	220	213	4	3	14	17	19	17	34	57	-	25	23	6	1
SAN RAFAEL (CERROS)	2	948	437	427	34	1	10	38	114	25	22	124	2	40	17	5	5
RONCADOR	1	553	208	199	19	3	9	16	27	5	24	45	5	45	1	8	1
MARÍTIMA	1	165	99	94	12	-	1	8	11	2	16	15	2	27	-	4	1
PAQUITA	2	963	376	370	9	8	14	56	84	14	37	50	10	53	35	5	1
LA INMACULADA	5	3 514	1 382	1 330	39	30	118	156	301	21	79	172	49	343	22	39	13
MANUEL ANTONIO	2	1 205	447	433	31	28	11	104	74	21	29	35	22	76	2	13	1
BOCA VIEJA	2	1 159	449	435	27	17	24	47	97	4	36	90	24	64	5	7	7
COCAL	1	559	207	196	7	6	6	38	15	8	36	13	5	16	46	6	5
H.A. PAQUITA	1	18	15	14	-	-	1	1	5	-	-	5	-	2	-	-	1
DISTRITO 2 SAVEGRE	9	2 258	1 355	1 308	15	69	52	196	259	11	91	93	-	504	18	39	8
PASITO	1	158	96	94	4	-	2	13	12	-	12	13	-	37	1	1	1
MATAPALO	1	648	338	323	2	3	14	24	125	2	18	32	-	92	11	11	4
HATILLO VIEJO (SANTA MARTA)	1	441	235	232	8	1	-	125	15	3	7	19	-	49	5	3	-
PUNTO DE MIRA	1	65	39	37	-	1	-	12	4	-	2	-	-	18	-	2	-
DOS BOCAS	1	68	41	39	-	-	-	6	7	-	-	-	-	26	-	2	-
TIERRAS MORENAS	1	52	27	27	-	3	-	8	5	-	5	1	-	5	-	-	-
SILENCIO	1	408	298	285	1	43	34	1	62	6	3	1	-	134	-	10	3
SANTO DOMINGO	1	143	99	96	-	17	2	2	12	-	35	3	-	24	1	3	-
PORTALÓN	1	275	182	175	-	1	-	5	17	-	9	24	-	119	-	7	-
DISTRITO 3 NARANJITO	6	2 531	1 212	1 179	32	48	67	175	366	20	156	136	-	149	30	23	10
NARANJITO	2	1 003	477	467	16	42	37	58	119	9	57	83	-	38	8	5	5
VILLANUEVA	1	497	278	274	-	3	3	43	99	7	29	16	-	73	1	4	-
LONDRES	2	757	340	325	11	2	24	43	108	1	55	27	-	34	20	11	4
SÁBALO	1	274	117	113	5	1	3	31	40	3	15	10	-	4	1	3	1

Fuente: Tribunal Supremo de Elecciones.

**CUADRO 4.79 CANTÓN GOLFITO: JUNTAS, ELECTORADO, VOTOS POR PARTIDO, NULOS Y BLANCOS, PARA SÍNDICO(A) Y CONCEJAL(A)
SEGÚN DISTRITO ADMINISTRATIVO Y ELECTORAL, ELECCIONES MUNICIPALES FEBRERO 2016**

DISTRITO ADMINISTRATIVO Y ELECTORAL	JUNTAS	ELECTORADO	VOTOS RECIBIDOS											VOTOS NULOS	VOTOS BLANCOS
			TOTAL GENERAL	VOTOS POR PARTIDO											
				TOTAL	ACCIÓN CIUDADANA	FRENTE AMPLIO	LIBERACIÓN NACIONAL	MOVIMIENTO LIBERTARIO	RENOVACIÓN COSTARRICENSE	RESTAURACIÓN NACIONAL	UNIDAD SOCIAL CRISTIANA	VIVA PUNTARENAS			
CANTÓN GOLFITO	61	28 587	9 646	9 186	1 340	688	2 806	241	428	516	1 052	2 115	343	117	
DISTRITO 1 GOLFITO	17	8 652	2 922	2 782	490	160	653	34	98	384	260	703	112	28	
GOLFITO	6	4 187	1 482	1 414	300	89	301	15	43	167	150	349	50	18	
FLORIDA (AGUADA)	1	120	20	18	1	-	4	-	-	3	3	7	1	1	
LA MONA	4	2 248	724	684	98	33	159	4	25	126	66	173	37	3	
KILÓMETRO 16	1	398	108	103	16	5	25	-	5	15	6	31	3	2	
CACAO	1	123	19	18	3	-	10	-	3	-	-	2	1	-	
RESIDENCIAL UREÑA	2	1 152	403	381	58	27	69	5	22	60	20	120	18	4	
KILÓMETRO 20	1	403	152	150	6	6	85	10	-	10	12	21	2	-	
H.A. GOLFITO	1	21	14	14	8	-	-	-	-	3	3	-	-	-	
DISTRITO 2 PUERTO JIMÉNEZ	10	5 931	2 015	1 910	381	312	330	35	129	-	277	446	77	28	
PUERTO JIMÉNEZ	4	2 498	839	806	196	198	94	17	84	-	47	170	24	9	
LA PALMA O INDEPENDENCIA	3	1 707	563	532	56	59	109	7	14	-	131	156	22	9	
CAÑAZA DE JIMÉNEZ	2	1 073	355	332	66	28	47	10	20	-	80	81	18	5	
BOCA GALLARDO DE SÁNDALO	1	653	258	240	63	27	80	1	11	-	19	39	13	5	
DISTRITO 3 GUAYCARÁ	20	9 767	3 220	3 072	303	142	1 241	127	164	132	439	524	112	36	
VILLA BRICEÑO	2	1 125	416	402	58	50	113	87	10	7	44	33	9	5	
RÍO CLARO	9	6 045	1 843	1 750	118	67	730	23	75	97	277	363	79	14	
LLANO BONITO	1	90	37	36	16	-	1	1	3	2	3	10	-	1	
UNIÓN DE COTO NORTE	1	75	41	39	3	-	19	-	-	-	16	1	1	1	
VALLE DE LOS CEDROS O SAN MIGUEL	1	61	36	32	24	-	6	2	-	-	-	-	3	1	
CARACOL NORTE (PARTE)	1	156	30	28	1	1	19	-	1	2	1	3	1	1	
VIQUILLAS	1	675	286	275	29	3	128	-	5	5	42	63	6	5	
LAGARTO (LA LUCHA)	1	130	56	55	9	-	43	-	-	-	1	2	-	1	
SAN RAMÓN	2	1 032	369	354	35	20	135	13	64	14	39	34	10	5	
FINCA 54	1	378	106	101	10	1	47	1	6	5	16	15	3	2	

**CUADRO 4.79 CANTÓN GOLFITO: JUNTAS, ELECTORADO, VOTOS POR PARTIDO, NULOS Y BLANCOS, PARA SÍNDICO(A) Y CONCEJAL(A)
SEGÚN DISTRITO ADMINISTRATIVO Y ELECTORAL, ELECCIONES MUNICIPALES FEBRERO 2016**

DISTRITO ADMINISTRATIVO Y ELECTORAL	JUNTAS	ELECTORADO	VOTOS RECIBIDOS											VOTOS NULOS	VOTOS BLANCOS	
			TOTAL GENERAL	VOTOS POR PARTIDO									VOTOS NULOS			VOTOS BLANCOS
				TOTAL	ACCIÓN CIUDADANA	FRENTE AMPLIO	LIBERACIÓN NACIONAL	MOVIMIENTO LIBERTARIO	RENOVACIÓN COSTARRICENSE	RESTAURACIÓN NACIONAL	UNIDAD SOCIAL CRISTIANA	VIVA PUNTARENAS				
DISTRITO 4 PAVÓN	14	4 237	1 489	1 422	166	74	582	45	37	-	76	442	42	25		
CONTE DE PAVÓN	2	848	201	190	14	5	84	1	3	-	5	78	7	4		
ZANCUDO (PUERTO NUEVO)	1	255	101	98	4	-	15	29	-	-	44	6	2	1		
LA FORTUNA DE COTO	1	97	30	29	4	3	16	-	-	-	-	6	-	1		
LA VIRGEN	1	413	147	138	8	3	58	2	1	-	2	64	5	4		
PUNTA BANCO (NICARAGUA)	1	259	104	104	9	10	50	2	-	-	1	32	-	-		
BAHÍA DE PAVÓN (COCAL AMARILLO)	1	438	159	154	7	14	88	2	3	-	7	33	2	3		
LA PEÑA DE BURICA	1	195	16	16	-	14	-	-	1	-	-	1	-	-		
GUAYMÍ DE BURICA	1	205	96	90	13	4	5	-	-	-	5	63	4	2		
ALTO CONTE (MOLO DUBTDO)	1	267	100	94	39	2	21	-	15	-	-	17	4	2		
PROGRESO DE CONTEBURICA	1	190	104	99	17	-	18	5	8	-	2	49	4	1		
ESCUADRA	1	356	138	133	6	2	90	2	2	-	3	28	4	1		
GEMELAS (RÍO CLARO DE PAVÓN)	1	371	186	177	16	11	107	1	3	-	3	36	5	4		
ESPERANZA	1	343	107	100	29	6	30	1	1	-	4	29	5	2		

Fuente: Tribunal Supremo de Elecciones.

**CUADRO 4.80 CANTÓN COTO BRUS: JUNTAS, ELECTORADO, VOTOS POR PARTIDO, NULOS Y BLANCOS, PARA SÍNDICO(A) Y CONCEJAL(A)
SEGÚN DISTRITO ADMINISTRATIVO Y ELECTORAL, ELECCIONES MUNICIPALES FEBRERO 2016**

DISTRITO ADMINISTRATIVO Y ELECTORAL	JUNTAS	ELECTORADO	VOTOS RECIBIDOS								VOTOS NULOS	VOTOS BLANCOS
			TOTAL GENERAL	VOTOS POR PARTIDO					TOTAL			
				TOTAL	ACCIÓN CIUDADANA	LIBERACIÓN NACIONAL	MOVIMIENTO LIBERTARIO	UNIDAD SOCIAL CRISTIANA		VIVA PUNTARENAS		
CANTÓN COTO BRUS	66	28 685	10 397	10 081	1 956	2 777	667	4 390	291	197	119	
DISTRITO 1 SAN VITO	19	9 105	3 797	3 700	530	805	222	2 031	112	64	33	
SAN VITO	5	3 371	1 349	1 324	200	267	77	729	51	19	6	
BAJO REYES	1	504	173	167	21	23	7	116	-	3	3	
FILA PINAR	1	286	112	107	4	13	1	80	9	2	3	
LOURDES	2	923	340	331	56	66	14	189	6	4	5	
SANTA CLARA	1	302	111	109	31	26	15	34	3	-	2	
PIEDRA PINTADA	1	525	276	259	41	96	6	112	4	10	7	
LINDA VISTA (ALTO ZONCHO)	1	398	160	154	26	36	8	74	10	3	3	
AGUAS CLARAS	2	849	413	407	48	85	11	254	9	6	-	
MARAVILLA	1	180	102	100	15	19	8	58	-	2	-	
BARRIO CANADÁ	2	1 285	606	593	63	130	66	318	16	9	4	
H.A. COTO BRUS	1	26	16	15	-	11	-	3	1	1	-	
LA ISLA	1	456	139	134	25	33	9	64	3	5	-	
DISTRITO 2 SABALITO	15	7 347	2 064	2 004	270	666	120	912	36	36	24	
SABALITO	5	3 369	815	791	143	225	70	325	28	15	9	
SAN MIGUEL DE LA FRONTERA	2	1 018	203	198	18	70	7	103	-	1	4	
LAS MELLIZAS	1	474	158	154	3	46	2	103	-	2	2	
LA LUCHA	2	754	295	286	15	65	1	200	5	7	2	
LOS ÁNGELES DE SABALITO	1	157	83	79	7	20	20	31	1	3	1	
SAN ANTONIO	2	826	258	251	64	100	11	76	-	5	2	
SANTA TERESA	1	163	49	47	6	20	7	14	-	1	1	
SAN RAMÓN	1	586	203	198	14	120	2	60	2	2	3	
DISTRITO 3 AGUA BUENA	11	4 833	1 635	1 574	269	467	209	599	30	36	25	
AGUABUENA	4	2 268	788	758	155	237	111	241	14	19	11	
CAÑAS GORDAS	1	653	162	158	24	19	58	55	2	2	2	

**CUADRO 4.80 CANTÓN COTO BRUS: JUNTAS, ELECTORADO, VOTOS POR PARTIDO, NULOS Y BLANCOS, PARA SÍNDICO(A) Y CONCEJAL(A)
SEGÚN DISTRITO ADMINISTRATIVO Y ELECTORAL, ELECCIONES MUNICIPALES FEBRERO 2016**

DISTRITO ADMINISTRATIVO Y ELECTORAL	JUNTAS	ELECTORADO	VOTOS RECIBIDOS								
			TOTAL GENERAL	VOTOS POR PARTIDO					VOTOS NULOS	VOTOS BLANCOS	
				TOTAL	ACCIÓN CIUDADANA	LIBERACIÓN NACIONAL	MOVIMIENTO LIBERTARIO	UNIDAD SOCIAL CRISTIANA			VIVA PUNTARENAS
COPAL	1	260	85	82	19	17	2	40	4	1	2
SAN FRANCISCO DE AGUA BUENA	2	774	289	284	20	96	14	148	6	4	1
CONCEPCIÓN	1	183	62	51	6	16	6	23	-	4	7
SANTA CECILIA DE AGUA BUENA	1	219	79	76	4	24	6	40	2	2	1
CAMPO TRES	1	476	170	165	41	58	12	52	2	4	1
DISTRITO 4 LIMONCITO	9	2 822	1 142	1 098	392	258	50	353	45	24	20
LIMONCITO DEL OESTE	1	192	85	83	44	21	2	16	-	-	2
LA UNIÓN DE LIMONCITO	1	327	143	142	41	43	2	51	5	-	1
SAN RAFAEL DE LIMONCITO	1	355	149	145	30	46	2	60	7	3	1
SABANILLA	1	501	201	196	115	18	1	60	2	1	4
EL VALLE	1	90	55	53	19	15	1	18	-	1	1
SAN GERARDO	1	123	52	51	10	20	-	18	3	-	1
SANTA RITA	1	299	143	138	55	22	7	50	4	4	1
LA CASONA (GUAYMÍ)	2	935	314	290	78	73	35	80	24	15	9
DISTRITO 5 PITTIER	6	1 775	775	752	313	248	12	160	19	20	3
MONTERREY	1	82	49	49	30	8	2	9	-	-	-
FILA MÉNDEZ	1	388	150	146	62	51	1	22	10	4	-
SANTA ELENA	1	524	188	183	129	22	3	27	2	5	-
AGUA CALIENTE	1	247	139	136	12	107	-	15	2	2	1
CAMAQUIRI	1	213	86	80	36	28	-	15	1	5	1
PALMIRA	1	321	163	158	44	32	6	72	4	4	1
DISTRITO 6 GUTIÉRREZ BRAUN	6	2 803	984	953	182	333	54	335	49	17	14
LA ADMINISTRACIÓN (GUTIÉRREZ BRAUN)	1	684	246	236	64	74	6	76	16	4	6
FILA GUINEA	1	496	227	220	28	123	39	27	3	4	3
FLOR DEL ROBLE	1	467	116	115	35	42	3	33	2	1	-
BRISAS	2	747	288	278	43	61	5	141	28	5	5
ROBLE	1	409	107	104	12	33	1	58	-	3	-

Fuente: Tribunal Supremo de Elecciones.

**CUADRO 4.81 CANTÓN PARRITA: JUNTAS, ELECTORADO, VOTOS POR PARTIDO, NULOS Y BLANCOS, PARA SÍNDICO(A) Y CONCEJAL(A)
SEGÚN DISTRITO ADMINISTRATIVO Y ELECTORAL, ELECCIONES MUNICIPALES FEBRERO 2016**

DISTRITO ADMINISTRATIVO Y ELECTORAL	JUNTAS	ELECTORADO	VOTOS RECIBIDOS											VOTOS NULOS	VOTOS BLANCOS
			TOTAL GENERAL	VOTOS POR PARTIDO											
				TOTAL	ACCIÓN CIUDADANA	LIBERACIÓN NACIONAL	MOVIMIENTO LIBERTARIO	PARRITA INDEPENDIENTE	RENOVACIÓN COSTARRICENSE	REPUBLICANO SOCIAL CRISTIANO	RESTAURACIÓN PARRITENA	UNIDAD SOCIAL CRISTIANA			
CANTÓN PARRITA	31	11 284	5 382	5 202	426	1 760	383	936	208	93	401	995	120	60	
DISTRITO 1 PARRITA	31	11 284	5 382	5 202	426	1 760	383	936	208	93	401	995	120	60	
PARRITA	3	1 659	853	828	87	275	29	176	65	12	55	129	17	8	
ESTERILLOS OESTE	1	457	176	162	4	41	17	30	6	1	6	57	10	4	
CHIRES ARRIBA	1	177	85	82	3	25	12	17	-	-	23	2	2	1	
SARDINAL SUR	1	174	99	97	3	25	6	30	-	1	10	22	2	-	
LOMAS DE PARRITA	3	1 951	901	876	103	364	64	96	22	5	56	166	17	8	
LOS ÁNGELES	1	613	318	310	25	79	18	73	16	6	25	68	1	7	
EL TIGRE	2	943	428	415	11	116	46	112	26	5	28	71	8	5	
CHIRRACA	1	85	20	20	1	3	4	3	1	-	6	2	-	-	
SAN ISIDRO DE PLAYÓN	1	176	98	97	3	14	12	41	4	-	5	18	-	1	
SURUBRES	1	154	91	87	-	23	9	14	-	1	-	40	4	-	
PALO SECO	1	249	115	112	4	33	20	10	23	3	2	17	3	-	
VUELTA DE POCARES	1	193	88	86	14	23	2	10	1	2	18	16	2	-	
POCARES	1	147	68	68	16	34	1	7	-	-	2	8	-	-	
PORVENIR O LAS VEGAS	1	377	187	174	3	79	14	6	-	35	13	24	9	4	
SAN RAFAEL NORTE (RÍO SECO)	1	374	181	179	8	122	4	7	6	4	7	21	2	-	
ASENTAMIENTO PIRRIS (LAS PARCELAS)	1	486	192	173	10	80	16	19	-	2	12	34	14	5	
ISLA DAMAS	1	35	6	5	-	2	-	1	-	1	1	-	1	-	
PIRRÍS	1	84	53	52	2	4	16	27	1	1	-	1	-	1	
BAMBÚ	1	73	49	49	2	24	2	11	-	1	3	6	-	-	
VALLE VASCONIA (BARRO)	1	215	110	103	25	30	14	18	3	-	8	5	4	3	
BEJUCO	1	243	53	52	2	25	4	-	2	-	18	1	1	-	
LA JULIETA	3	1 766	855	827	87	263	58	126	27	13	85	168	18	10	
PLAYÓN SUR	1	363	206	204	8	14	7	94	3	-	1	77	1	1	
BANDERA	1	290	150	144	5	62	8	8	2	-	17	42	4	2	

Fuente: Tribunal Supremo de Elecciones.

**CUADRO 4.82 CANTÓN CORREDORES: JUNTAS, ELECTORADO, VOTOS POR PARTIDO, NULOS Y BLANCOS, PARA SÍNDICO(A) Y CONCEJAL(A)
SEGÚN DISTRITO ADMINISTRATIVO Y ELECTORAL, ELECCIONES MUNICIPALES FEBRERO 2016**

DISTRITO ADMINISTRATIVO Y ELECTORAL	JUNTAS	ELECTORADO	VOTOS RECIBIDOS										VOTOS NULOS	VOTOS BLANCOS
			TOTAL GENERAL	VOTOS POR PARTIDO						RENOVACIÓN COSTARRICENSE	REPUBLICANO SOCIAL CRISTIANO	UNIDAD SOCIAL CRISTIANA		
				TOTAL	ACCIÓN CIUDADANA	FRENTE AMPLIO	LIBERACIÓN NACIONAL	MOVIMIENTO LIBERTARIO						
CANTÓN CORREDORES	64	32 790	10 596	10 215	908	720	3 511	431	1 431	195	3 019	244	137	
DISTRITO 1 CORREDOR	29	14 284	4 921	4 762	550	431	1 499	301	397	195	1 389	104	55	
NEILY	10	6 535	2 312	2 250	303	259	626	121	159	148	634	46	16	
CAMPO DOS Y MEDIO	1	156	89	83	4	-	36	16	3	-	24	2	4	
BAJO LOS INDIOS	1	235	104	99	45	30	11	1	10	1	1	3	2	
COTO CUARENTA Y DOS	1	393	171	167	4	5	66	10	28	2	52	2	2	
COTO CUARENTA Y SIETE	2	1 354	413	404	37	9	101	24	52	1	180	8	1	
ABROJO NORTE (VEGAS DE ABROJO NORTE)	1	590	221	210	12	12	102	11	12	3	58	5	6	
CAMPIÑA	1	444	152	147	38	-	67	9	21	-	12	3	2	
LOS PLANES	1	167	45	44	2	-	10	7	6	-	19	-	1	
CARMEN	3	1 598	542	512	43	48	145	45	48	18	165	20	10	
RÍO BONITO DE NEILY	1	138	62	59	8	5	15	1	1	5	24	1	2	
FORTUNA	2	882	260	253	22	29	95	16	17	7	67	6	1	
ABROJO-MONTEZUMA	1	264	98	95	5	8	35	11	8	2	26	1	2	
RÍO NUEVO	3	1 489	429	417	24	26	177	29	32	6	123	7	5	
H.A. NEILY	1	39	23	22	3	-	13	-	-	2	4	-	1	
DISTRITO 2 LA CUESTA	5	3 245	922	894	59	121	302	18	108	-	286	18	10	
LA CUESTA	5	3 245	922	894	59	121	302	18	108	-	286	18	10	
DISTRITO 3 CANOAS	16	8 525	2 397	2 323	90	98	909	68	436	-	722	48	26	
CANOAS	5	2 978	622	605	22	42	218	14	96	-	213	13	4	
BARRIO NUEVO DE VERACRUZ	2	749	238	228	9	10	99	20	47	-	43	6	4	
COLORADO	1	468	215	208	8	8	64	4	7	-	117	5	2	
MARIPOSA	1	259	119	117	3	1	77	1	5	-	30	-	2	
SAN MARTÍN	1	448	176	169	10	1	103	3	8	-	44	5	2	
DARIZARA	2	1 405	422	418	18	9	179	16	66	-	130	3	1	
BARRIO SAN JORGE	4	2 218	605	578	20	27	169	10	207	-	145	16	11	

**CUADRO 4.82 CANTÓN CORREDORES: JUNTAS, ELECTORADO, VOTOS POR PARTIDO, NULOS Y BLANCOS, PARA SÍNDICO(A) Y CONCEJAL(A)
SEGÚN DISTRITO ADMINISTRATIVO Y ELECTORAL, ELECCIONES MUNICIPALES FEBRERO 2016**

DISTRITO ADMINISTRATIVO Y ELECTORAL	JUNTAS	ELECTORADO	VOTOS RECIBIDOS										VOTOS NULOS	VOTOS BLANCOS
			TOTAL GENERAL	VOTOS POR PARTIDO						RENOVACIÓN COSTARRICENSE	REPUBLICANO SOCIAL CRISTIANO	UNIDAD SOCIAL CRISTIANA		
				TOTAL	ACCIÓN CIUDADANA	FRENTE AMPLIO	LIBERACIÓN NACIONAL	MOVIMIENTO LIBERTARIO						
DISTRITO 4 LAUREL	14	6 736	2 356	2 236	209	70	801	44	490	-	622	74	46	
LAUREL	4	2 305	786	741	55	22	211	19	216	-	218	25	20	
BELLA LUZ	2	1 172	357	344	52	17	86	4	53	-	132	9	4	
COLONIA LIBERTAD (KILOMETRO 31)	1	460	184	175	3	8	107	2	23	-	32	6	3	
LA NUBIA (KILÓMETRO 25)	1	297	128	114	22	4	35	5	33	-	15	9	5	
CARACOL DE LA VACA	1	424	139	135	10	4	79	1	21	-	20	1	3	
VEREH	1	400	152	146	5	5	59	-	27	-	50	4	2	
VEGAS DEL RÍO LA VACA (NIBIRIBOTDA)	1	160	86	84	24	1	24	5	19	-	11	2	-	
NARANJO	3	1 518	524	497	38	9	200	8	98	-	144	18	9	

Fuente: Tribunal Supremo de Elecciones.

CUADRO 4.83 CANTÓN GARABITO: JUNTAS, ELECTORADO, VOTOS POR PARTIDO, NULOS Y BLANCOS, PARA SÍNDICO(A) Y CONCEJAL(A), SEGÚN DISTRITO ADMINISTRATIVO Y ELECTORAL, ELECCIONES MUNICIPALES FEBRERO 2016

DISTRITO ADMINISTRATIVO Y ELECTORAL	JUNTAS	ELECTORADO	VOTOS RECIBIDOS											VOTOS NULOS	VOTOS BLANCOS
			TOTAL GENERAL	VOTOS POR PARTIDO											
				TOTAL	ACCIÓN CIUDADANA	GARABITO ECOLÓGICO	LIBERACIÓN NACIONAL	MOVIMIENTO LIBERTARIO	PUEBLO GARABITO	RENOVACIÓN COSTARRICENSE	REPUBLICANO SOCIAL CRISTIANO	UNIDAD SOCIAL CRISTIANA			
CANTÓN GARABITO	20	10 957	4 967	4 854	259	334	1 872	105	707	41	407	1 129	78	35	
DISTRITO 1 JACÓ	13	7 160	3 202	3 141	105	89	1 331	74	545	23	298	676	44	17	
JACÓ	6	3 925	1 783	1 757	44	57	753	35	386	19	178	285	19	7	
HERRADURA	4	2 398	1 035	1 008	53	24	398	36	125	3	85	284	17	10	
PUEBLO NUEVO DE MONA	1	158	82	80	1	1	33	1	2	1	8	33	2	-	
POCHOTAL	1	200	75	75	3	1	42	2	13	-	7	7	-	-	
QUEBRADA AMARILLA	1	479	227	221	4	6	105	-	19	-	20	67	6	-	
DISTRITO 2 TÁRCOLES	7	3 797	1 765	1 713	154	245	541	31	162	18	109	453	34	18	
TÁRCOLES	2	1 045	523	507	59	10	108	6	49	-	45	230	12	4	
QUEBRADA GANADO	3	1 714	824	799	72	202	242	6	89	17	24	147	18	7	
LAGUNILLAS	2	1 038	418	407	23	33	191	19	24	1	40	76	4	7	

Fuente: Tribunal Supremo de Elecciones.

**CUADRO 4.84 CANTÓN LIMÓN: JUNTAS, ELECTORADO, VOTOS POR PARTIDO, NULOS Y BLANCOS, PARA SÍNDICO(A) Y CONCEJAL(A)
SEGÚN DISTRITO ADMINISTRATIVO Y ELECTORAL, ELECCIONES MUNICIPALES FEBRERO 2016**

DISTRITO ADMINISTRATIVO Y ELECTORAL	JUNTAS	ELECTORADO	VOTOS RECIBIDOS													VOTOS NULOS	VOTOS BLANCOS
			TOTAL GENERAL	VOTOS POR PARTIDO													
				TOTAL	ACCIÓN CIUDADANA	AUTÉNTICO LIMONENSE	FRENTE AMPLIO	LIBERACIÓN NACIONAL	LIMÓN INDEPENDIENTE	MOVIMIENTO LIBERTARIO	RECUPERANDO VALORES	RENOVACIÓN COSTARRICENSE	REPUBLICANO SOCIAL CRISTIANO	UNIDAD SOCIAL CRISTIANA			
CANTÓN LIMÓN	120	66 646	26 465	25 405	554	12 116	641	2 154	501	665	426	1 641	1 259	5 448	719	341	
DISTRITO 1 LIMÓN	73	46 110	17 358	16 822	452	9 039	500	1 301	356	525	191	996	811	2 651	358	178	
LIMÓN	10	6 440	2 631	2 585	79	1 789	82	151	29	77	22	87	65	204	28	18	
CRISTÓBAL COLÓN	6	4 018	1 517	1 457	19	701	34	71	20	26	10	54	105	417	43	17	
MOÍN	1	569	201	185	3	72	34	8	3	2	1	15	10	37	16	-	
PUEBLO NUEVO O JAMAICA	7	4 367	1 656	1 611	41	905	48	113	48	43	13	105	76	219	31	14	
CORALES 2	8	5 426	2 288	2 238	99	1 222	78	200	50	66	15	148	96	264	29	21	
LIMONCITO O BARRIO QUINTO	8	5 171	1 730	1 658	34	664	53	143	36	32	8	153	143	392	45	27	
SANTA ROSA	1	254	70	62	3	31	1	2	2	-	-	4	4	15	7	1	
SANTA EDUVIGIS	4	2 522	1 033	1 011	51	641	37	60	19	6	9	49	26	113	14	8	
VILLA DEL MAR	4	2 367	860	822	14	324	6	147	13	21	68	46	41	142	26	12	
LA COLINA	9	6 338	2 032	1 957	46	922	42	121	47	52	16	167	108	436	51	24	
SAN JUAN	4	2 742	1 097	1 067	22	634	47	106	29	17	14	51	57	90	19	11	
VALLE AURORA	1	289	151	149	1	43	-	10	2	3	1	17	10	62	2	-	
H.A. VÍCTOR CASCO TORRES	1	24	16	16	1	7	-	5	-	-	-	-	1	2	-	-	
URBANIZACIÓN PACUARE	8	5 039	1 878	1 810	35	999	34	146	53	156	13	91	58	225	44	24	
CANGREJOS	1	544	198	194	4	85	4	18	5	24	1	9	11	33	3	1	
DISTRITO 2 VALLE LA ESTRELLA	23	10 179	4 770	4 446	41	1 671	62	306	87	59	200	489	214	1 317	204	120	
LA COLONIA	2	778	404	380	2	89	3	13	11	7	2	62	38	153	16	8	
PENSHURT	2	885	401	376	3	111	1	29	4	2	1	43	40	142	21	4	
VESTA	1	506	205	183	-	71	4	12	5	-	18	28	6	39	12	10	
SAN ANDRÉS	3	1 654	690	652	17	206	14	35	11	6	44	64	30	225	25	13	
BOCUARE	1	231	152	146	-	29	1	10	5	-	1	19	4	77	4	2	
VALLE DE LAS ROSAS	2	834	454	433	2	178	2	12	3	7	3	47	13	166	12	9	
PROGRESO	1	670	336	318	4	47	10	37	2	1	2	34	9	172	12	6	
SAN RAFAEL	1	325	197	191	2	64	-	8	8	1	6	45	1	56	4	2	
PANDORA ESTE (LA PLÁSTICA)	1	556	314	290	4	91	23	16	9	1	9	35	35	67	16	8	

**CUADRO 4.84 CANTÓN LIMÓN: JUNTAS, ELECTORADO, VOTOS POR PARTIDO, NULOS Y BLANCOS, PARA SÍNDICO(A) Y CONCEJAL(A)
SEGÚN DISTRITO ADMINISTRATIVO Y ELECTORAL, ELECCIONES MUNICIPALES FEBRERO 2016**

DISTRITO ADMINISTRATIVO Y ELECTORAL	JUNTAS	ELECTORADO	VOTOS RECIBIDOS													VOTOS NULOS	VOTOS BLANCOS
			TOTAL GENERAL	VOTOS POR PARTIDO													
				TOTAL	ACCIÓN CIUDADANA	AUTÉNTICO LIMONENSE	FRENTE AMPLIO	LIBERACIÓN NACIONAL	LIMÓN INDEPENDIENTE	MOVIMIENTO LIBERTARIO	RECUPERANDO VALORES	RENOVACIÓN COSTARRICENSE	REPUBLICANO SOCIAL CRISTIANO	UNIDAD SOCIAL CRISTIANA			
GUARIA	2	1 170	580	547	4	201	2	38	22	27	18	61	20	154	21	12	
ALTO CWEN	1	373	169	150	-	114	-	4	1	-	8	2	-	21	10	9	
XIQIARI	1	544	103	89	-	65	-	23	-	-	-	-	1	-	8	6	
SINOLI	1	170	67	59	-	55	1	-	-	-	1	-	-	2	8	-	
CONCEPCIÓN	1	530	299	286	-	222	1	6	2	1	15	10	3	26	8	5	
ALMIRANTE	1	319	119	105	-	35	-	48	2	-	1	3	13	3	3	11	
GAVILAN (SHICALARBATA)	1	594	269	231	3	90	-	8	2	6	71	36	1	14	23	15	
JAKKÛE (SITIO HILDA PARTE ESTE)	1	40	11	10	-	3	-	7	-	-	-	-	-	-	1	-	
DISTRITO 3 RÍO BLANCO	13	5 430	2 154	2 045	45	585	47	357	32	44	15	76	136	708	90	19	
LIVERPOOL	5	2 913	1 064	1 011	16	355	27	128	16	10	8	37	81	333	44	9	
RÍO BLANCO	2	781	414	393	14	50	13	116	4	24	6	17	6	143	19	2	
BRISAS DE VERAGUA	1	146	69	61	2	16	-	6	1	3	-	9	6	18	7	1	
BÚFALO	1	674	250	245	7	65	5	14	5	4	-	2	7	136	4	1	
SANTA RITA	1	224	106	102	-	40	-	14	3	2	-	9	-	34	3	1	
C.P.RÍO BLANCO (SANDOVAL)	2	666	228	210	6	41	2	79	2	1	1	2	36	40	13	5	
LOMA LINDA	1	26	23	23	-	18	-	-	1	-	-	-	-	4	-	-	
DISTRITO 4 MATAMA	11	4 927	2 183	2 092	16	821	32	190	26	37	20	80	98	772	67	24	
LA BOMBA	2	938	499	485	5	218	1	28	6	2	4	10	24	187	12	2	
WESTFALIA	1	198	80	74	-	34	1	3	2	-	1	6	1	26	2	4	
BANANITO NORTE	2	986	430	407	4	122	14	39	3	17	4	30	23	151	15	8	
BEVERLEY	2	1 246	484	462	3	206	3	41	8	6	10	14	18	153	19	3	
AGUAS ZARCAS	1	297	173	169	-	61	-	15	2	-	1	2	5	83	1	3	
DONDONIA	1	252	122	115	-	26	-	19	-	-	-	1	10	59	6	1	
RÍO BANANO	2	1 010	395	380	4	154	13	45	5	12	-	17	17	113	12	3	

Fuente: Tribunal Supremo de Elecciones.

**CUADRO 4.85 CANTÓN POCOCÍ: JUNTAS, ELECTORADO, VOTOS POR PARTIDO, NULOS Y BLANCOS, PARA SÍNDICO(A)
Y CONCEJAL(A), SEGÚN DISTRITO ADMINISTRATIVO Y ELECTORAL, ELECCIONES MUNICIPALES FEBRERO 2016**

DISTRITO ADMINISTRATIVO Y ELECTORAL	JUNTAS	ELECTORADO	VOTOS RECIBIDOS											VOTOS NULOS	VOTOS BLANCOS
			TOTAL GENERAL	VOTOS POR PARTIDO											
				TOTAL	ACCESIBILIDAD SIN EXCLUSIÓN	ACCIÓN CIUDADANA	FRENTE AMPLIO	LIBERACIÓN NACIONAL	MOVIMIENTO LIBERTARIO	NUÉVA GENERACIÓN	RENOVACIÓN COSTARRICENSE	REPUBLICANO SOCIAL CRISTIANO	UNIDAD SOCIAL CRISTIANA		
CANTÓN POCOCÍ	150	88 035	29 349	28 246	451	1 813	2 414	7 266	3 582	250	6 599	2 362	3 509	845	258
DISTRITO 1 GUÁPILES	31	22 377	7 445	7 224	134	538	508	1 837	1 204	144	802	923	1 134	167	54
GUÁPILES	17	13 861	4 685	4 563	81	370	305	1 202	764	119	471	512	739	96	26
FLORES (UNIÓN)	1	594	169	165	3	6	14	67	11	1	8	38	17	3	1
DIAMANTES	5	3 339	1 248	1 195	24	105	75	250	217	11	144	188	181	39	14
LA MARINA	1	659	147	144	6	6	8	42	14	5	32	17	14	1	2
BELLA VISTA	1	601	214	207	3	9	20	20	3	-	21	91	40	4	3
H.A. GUÁPILES	1	39	25	24	-	1	-	14	1	-	2	2	4	1	-
TORO AMARILLO	5	3 284	957	926	17	41	86	242	194	8	124	75	139	23	8
DISTRITO 2 JIMÉNEZ	13	7 373	2 800	2 695	-	201	391	749	377	-	352	222	403	82	23
JIMÉNEZ	6	3 852	1 384	1 338	-	93	110	354	207	-	189	154	231	32	14
ANITA GRANDE	2	985	459	441	-	19	79	169	27	-	15	30	102	12	6
SUERRE	2	1 158	483	458	-	23	164	97	99	-	23	27	25	23	2
BUENOS AIRES	1	349	108	107	-	15	7	28	14	-	11	6	26	1	-
SAN MARTIN	2	1 029	366	351	-	51	31	101	30	-	114	5	19	14	1
DISTRITO 3 RITA	29	16 213	5 585	5 342	85	303	559	1 206	568	106	1 482	349	684	192	51
LAS PALMITAS	2	1 337	536	499	8	5	23	93	9	3	301	25	32	33	4
RITA	8	5 104	1 887	1 824	19	83	297	465	176	77	106	197	404	48	15
SAN PEDRO	3	1 667	554	522	13	64	10	84	22	5	288	20	16	25	7
LAS MERCEDES (NÁJERA)	2	1 067	355	337	9	14	27	58	50	4	96	44	35	14	4
TICABÁN	3	1 512	337	328	1	27	38	136	66	3	32	8	17	8	1
LA TERESA	2	1 226	394	378	12	12	26	96	36	-	103	6	87	16	-
PRIMAVERA	1	695	251	241	3	21	7	38	6	-	166	-	-	9	1
SANTA ROSA	1	436	231	224	8	7	15	30	65	1	78	4	16	6	1
PATIO SAN CRISTÓBAL	1	452	141	135	-	23	10	28	7	1	29	2	35	4	2
CEDRAL	1	296	129	124	1	1	30	26	2	2	52	9	1	3	2

**CUADRO 4.85 CANTÓN POCOCÍ: JUNTAS, ELECTORADO, VOTOS POR PARTIDO, NULOS Y BLANCOS, PARA SÍNDICO(A)
Y CONCEJAL(A), SEGÚN DISTRITO ADMINISTRATIVO Y ELECTORAL, ELECCIONES MUNICIPALES FEBRERO 2016**

DISTRITO ADMINISTRATIVO Y ELECTORAL	JUNTAS	ELECTORADO	VOTOS RECIBIDOS												VOTOS NULOS	VOTOS BLANCOS
			TOTAL GENERAL	VOTOS POR PARTIDO												
				TOTAL	ACCESIBILIDAD SIN EXCLUSIÓN	ACCIÓN CIUDADANA	FRENTE AMPLIO	LIBERACIÓN NACIONAL	MOVIMIENTO LIBERTARIO	NUEVA GENERACIÓN	RENOVACIÓN COSTARRICENSE	REPUBLICANO SOCIAL CRISTIANO	UNIDAD SOCIAL CRISTIANA			
SECTOR 8 (SAN GERARDO)	2	1 340	398	373	4	32	65	57	106	1	56	31	21	18	7	
CARLOTA	1	233	84	80	3	9	6	8	1	-	44	2	7	-	4	
SAN FRANCISCO DE CAÑO SECO	1	247	86	83	1	-	-	24	-	1	53	-	4	3	-	
PORVENIR	1	601	202	194	3	5	5	63	22	8	78	1	9	5	3	
DISTRITO 4 ROXANA	20	10 320	3 173	3 025	59	193	240	1 138	298	-	480	213	404	109	39	
LA CURIA (BUENOS AIRES)	1	191	56	56	-	1	14	17	9	-	7	-	8	-	-	
ROXANA	6	3 861	1 166	1 101	28	104	70	342	92	-	89	123	253	46	19	
LA MARAVILLA	2	804	222	204	1	27	6	95	7	-	56	7	5	15	3	
CRUCE DE ROXANA (CRUCE DE ANABÁN)	1	365	105	98	1	4	5	27	5	-	39	5	12	3	4	
SAN ANTONIO (EL HUMO)	4	2 379	851	823	9	10	71	444	73	-	118	55	43	22	6	
C.P. ROXANA (MÓDULOS A-B-C)	1	613	103	97	2	7	24	33	9	-	3	7	12	3	3	
LA FORTUNA	1	138	61	60	1	5	3	25	6	-	17	1	2	1	-	
LLANO BONITO	3	1 541	507	489	16	26	29	114	92	-	149	8	55	15	3	
C.P. ROXANA (MÓDULOS D-E)	1	428	102	97	1	9	18	41	5	-	2	7	14	4	1	
DISTRITO 5 CARIARI	42	23 954	7 476	7 184	173	323	531	1 679	710	-	2 679	530	559	224	68	
CAMPO KENNEDY	13	8 671	2 814	2 711	70	128	191	508	319	-	1 088	203	204	84	19	
BANAMOLA	3	1 442	485	461	8	11	12	90	74	-	168	50	48	17	7	
CAMPO CINCO (SEMILLERO)	5	3 117	901	876	15	68	38	162	39	-	448	51	55	21	4	
LOS ÁNGELES	3	1 456	483	469	19	17	60	72	16	-	210	38	37	11	3	
CAMPO DOS	2	766	296	279	6	10	63	29	9	-	97	50	15	12	5	
CUATRO ESQUINAS	3	1 552	463	450	6	10	27	235	9	-	123	16	24	8	5	
EL CEIBO	1	351	133	123	4	3	4	53	6	-	46	2	5	7	3	
ASTÚA Y PIRIE	6	3 724	995	952	27	41	70	332	88	-	254	80	60	31	12	
PROGRESO	5	2 847	884	845	17	35	66	186	149	-	245	39	108	32	7	
H.A. CARIARI	1	28	22	18	1	-	-	12	1	-	-	1	3	1	3	

**CUADRO 4.85 CANTÓN POCOCÍ: JUNTAS, ELECTORADO, VOTOS POR PARTIDO, NULOS Y BLANCOS, PARA SÍNDICO(A)
Y CONCEJAL(A), SEGÚN DISTRITO ADMINISTRATIVO Y ELECTORAL, ELECCIONES MUNICIPALES FEBRERO 2016**

DISTRITO ADMINISTRATIVO Y ELECTORAL	JUNTAS	ELECTORADO	VOTOS RECIBIDOS											VOTOS NULOS	VOTOS BLANCOS
			TOTAL GENERAL	VOTOS POR PARTIDO											
				TOTAL	ACCESIBILIDAD SIN EXCLUSIÓN	ACCIÓN CIUDADANA	FRENTE AMPLIO	LIBERACIÓN NACIONAL	MOVIMIENTO LIBERTARIO	NUEVA GENERACIÓN	RENOVACIÓN COSTARRICENSE	REPUBLICANO SOCIAL CRISTIANO	UNIDAD SOCIAL CRISTIANA		
DISTRITO 6 COLORADO	4	1 606	503	478	-	97	20	186	55	-	34	-	86	16	9
BARRA DEL COLORADO	1	422	139	133	-	3	9	36	10	-	5	-	70	3	3
BOCA TORTUGUERO	1	571	146	140	-	52	3	28	42	-	14	-	1	6	-
SAN GERARDO	1	513	183	175	-	41	7	112	1	-	-	-	14	6	2
LINDA VISTA	1	100	35	30	-	1	1	10	2	-	15	-	1	1	4
DISTRITO 7 LA COLONIA	11	6 192	2 367	2 298	-	158	165	471	370	-	770	125	239	55	14
SAN RAFAEL	6	3 632	1 498	1 464	-	129	105	302	260	-	424	98	146	26	8
CASCADAS	3	1 809	538	523	-	22	38	124	97	-	165	18	59	11	4
SAN BOSCO	2	751	331	311	-	7	22	45	13	-	181	9	34	18	2

Fuente: Tribunal Supremo de Elecciones.

**CUADRO 4.86 CANTÓN SIQUIRRES: JUNTAS, ELECTORADO, VOTOS POR PARTIDO, NULOS Y BLANCOS, PARA SÍNDICO(A) Y CONCEJAL(A)
SEGÚN DISTRITO ADMINISTRATIVO Y ELECTORAL, ELECCIONES MUNICIPALES FEBRERO 2016**

DISTRITO ADMINISTRATIVO Y ELECTORAL	JUNTAS	ELECTORADO	VOTOS RECIBIDOS															
			TOTAL GENERAL	VOTOS POR PARTIDO													VOTOS NULOS	VOTOS BLANCOS
				TOTAL	ACCESIBILIDAD SIN EXCLUSIÓN	ACCIÓN CANTONAL SIQUIRRES INDEPENDIENTE	ACCIÓN CIUDADANA	AUTÉNTICO SIQUIRREÑO	FRENTE AMPLIO	LIBERACIÓN NACIONAL	MOVIMIENTO LIBERTARIO	NUEVA GENERACIÓN	RECUPERANDO VALORES	RENOVACIÓN COSTARRICENSE	REPUBLICANO SOCIAL CRISTIANO	UNIDAD SOCIAL CRISTIANA		
CANTÓN SIQUIRRES	76	38 955	14 871	14 283	1 202	418	844	2 567	876	3 824	586	295	476	1 286	236	1 673	438	150
DISTRITO 1 SIQUIRRES	39	22 373	8 317	8 000	722	336	265	1 628	540	2 283	184	268	376	564	147	687	247	70
SIQUIRRES	11	7 971	3 097	2 977	359	152	83	508	240	979	40	110	48	190	56	212	91	29
SANTO DOMINGO (PUEBLO NUEVO)	2	1 233	396	381	19	2	2	78	24	47	16	17	21	11	16	128	12	3
SAN ALBERTO NUEVO	1	475	146	139	7	9	4	5	7	15	10	2	47	24	-	9	4	3
SAN ALEJO-SANTA MARTA	2	787	252	240	31	33	3	18	31	69	-	2	1	6	2	44	7	5
EL COCO	1	658	265	250	41	37	8	11	18	80	2	7	-	42	1	3	14	1
IMPERIO	2	962	331	316	11	5	44	78	15	33	-	19	68	12	2	29	11	4
INDIANA TRES	2	788	335	320	14	2	19	123	18	34	1	29	22	27	3	28	13	2
BOCA DE PARISMINA	1	275	107	95	2	-	7	17	-	26	5	-	8	-	29	1	12	-
MARYLAND	2	947	286	275	11	7	9	89	47	27	9	4	42	14	4	12	6	5
GUAYACÁN	1	212	96	93	5	3	14	2	2	47	2	-	-	5	1	12	2	1
LUCHA	1	206	118	117	7	10	4	-	16	1	3	7	66	2	-	1	-	1
BANACOL (LA ESPERANZA)	1	103	30	29	5	-	-	-	1	6	-	4	3	9	-	1	1	-
COCAL	1	720	263	243	36	3	6	30	8	37	69	8	17	15	3	11	19	1
SAN MARTIN	11	7 036	2 595	2 525	174	73	62	669	113	882	27	59	33	207	30	196	55	15
DISTRITO 2 PACUARITO	11	5 022	1 925	1 822	161	28	108	495	168	324	187	-	31	144	38	138	71	32
PACUARITO	1	700	288	270	9	2	3	111	5	27	6	-	-	11	26	70	9	9
CIMARRONES	3	1 599	578	556	34	8	11	114	60	145	67	-	9	75	4	29	18	4
PERLA	2	802	328	311	41	1	19	168	10	22	3	-	3	33	3	8	13	4
MADRE DE DIOS	1	260	106	98	1	4	15	12	13	12	37	-	-	1	1	2	8	-
SAN CARLOS	1	604	258	243	19	1	17	44	78	26	14	-	18	6	2	18	8	7
FREEMAN	1	446	111	104	21	1	3	31	1	29	3	-	-	12	1	2	4	3
CULTIVEZ	1	492	204	194	31	11	17	10	1	53	56	-	1	6	1	7	8	2
ALTO LAS BRISAS DE PACUARITO	1	119	52	46	5	-	23	5	-	10	1	-	-	-	-	2	3	3
DISTRITO 3 FLORIDA	5	1 386	661	634	35	8	112	12	3	161	7	-	9	107	2	178	24	3
FLORIDA	2	997	503	482	12	4	94	11	2	111	6	-	3	83	2	154	20	1
SAN ANTONIO	1	214	88	84	23	2	12	-	1	13	1	-	6	23	-	3	3	1

**CUADRO 4.86 CANTÓN SIQUIRRES: JUNTAS, ELECTORADO, VOTOS POR PARTIDO, NULOS Y BLANCOS, PARA SÍNDICO(A) Y CONCEJAL(A)
SEGÚN DISTRITO ADMINISTRATIVO Y ELECTORAL, ELECCIONES MUNICIPALES FEBRERO 2016**

DISTRITO ADMINISTRATIVO Y ELECTORAL	JUNTAS	ELECTORADO	VOTOS RECIBIDOS														VOTOS NULOS	VOTOS BLANCOS
			TOTAL GENERAL	VOTOS POR PARTIDO														
				TOTAL	ACCESIBILIDAD SIN EXCLUSIÓN	ACCIÓN CANTONAL SIQUIRRES INDEPENDIENTE	ACCIÓN CIUDADANA	AUTÉNTICO SIQUIRREÑO	FRENTE AMPLIO	LIBERACIÓN NACIONAL	MOVIMIENTO LIBERTARIO	NUEVA GENERACIÓN	RECUPERANDO VALORES	RENOVACIÓN COSTARRICENSE	REPUBLICANO SOCIAL CRISTIANO	UNIDAD SOCIAL CRISTIANA		
SAN JOSÉ O BAJOS DE PASCUA (ESTACIÓN)	1	93	22	20	-	2	3	1	-	5	-	-	-	-	-	9	1	1
SAN ISIDRO O ALTOS DE PASCUA	1	82	48	48	-	-	3	-	-	32	-	-	-	1	-	12	-	-
DISTRITO 4 GERMANIA	5	2 078	825	792	117	15	75	134	17	165	21	27	1	125	26	69	25	8
MILANO O NEGUEV	1	468	202	189	81	6	31	1	-	6	6	3	-	27	20	8	10	3
GERMANIA	2	740	309	300	10	3	12	93	2	59	9	2	-	89	4	17	6	3
HEREDIANA	2	870	314	303	26	6	32	40	15	100	6	22	1	9	2	44	9	2
DISTRITO 5 EL CAIRO	9	4 400	1 610	1 548	111	21	133	183	106	341	162	-	33	191	11	256	38	24
EL CAIRO	6	3 603	1 309	1 259	98	12	122	147	49	303	120	-	28	169	8	203	30	20
SEIS AMIGOS	1	197	68	64	2	5	3	6	32	6	2	-	-	2	1	5	4	-
EL PEJE	1	512	201	196	7	-	8	27	25	31	39	-	5	19	1	34	2	3
BELLAVISTA	1	88	32	29	4	4	-	3	-	1	1	-	-	1	1	14	2	1
DISTRITO 6 ALEGRÍA	7	3 696	1 533	1 487	56	10	151	115	42	550	25	-	26	155	12	345	33	13
ALEGRÍA	3	1 453	597	582	27	2	40	15	11	264	2	-	5	64	4	148	10	5
ALTO HEREDIANA (SAN ISIDRO)	3	1 778	738	713	27	4	104	74	26	214	22	-	19	61	6	156	19	6
PORTÓN IBERIA	1	465	198	192	2	4	7	26	5	72	1	-	2	30	2	41	4	2

Fuente: Tribunal Supremo de Elecciones.

**CUADRO 4.87 CANTÓN TALAMANCA: JUNTAS, ELECTORADO, VOTOS POR PARTIDO, NULOS Y BLANCOS, PARA SÍNDICO(A) Y CONCEJAL(A)
SEGÚN DISTRITO ADMINISTRATIVO Y ELECTORAL, ELECCIONES MUNICIPALES FEBRERO 2016**

DISTRITO ADMINISTRATIVO Y ELECTORAL	JUNTAS	ELECTORADO	VOTOS RECIBIDOS										VOTOS NULOS	VOTOS BLANCOS
			TOTAL GENERAL	VOTOS POR PARTIDO						RENOVACIÓN COSTARRICENSE	REPUBLICANO SOCIAL CRISTIANO	UNIDAD SOCIAL CRISTIANA		
				TOTAL	ACCIÓN CIUDADANA	FRENTE AMPLIO	LIBERACIÓN NACIONAL	MOVIMIENTO LIBERTARIO						
CANTÓN TALAMANCA	35	18 075	8 717	8 303	62	692	2 247	1 778	304	479	2 743	255	159	
DISTRITO 1 BRATSI	10	5 363	2 663	2 550	62	148	762	393	115	163	907	72	41	
BRATSI (BAMBÚ O DON DIEGO)	1	425	201	191	1	7	63	32	5	3	80	8	2	
BRIBRÍ (FIELDS)	4	2 805	1 484	1 422	38	69	390	223	77	65	560	40	22	
SHIROLES (XIROLES)	3	1 818	825	794	15	69	247	126	30	77	230	19	12	
SIBUJÚ	1	295	140	132	8	3	60	5	2	18	36	3	5	
H.A. SANTA LUISA	1	20	13	11	-	-	2	7	1	-	1	2	-	
DISTRITO 2 SIXAOLA	8	4 262	2 015	1 932	-	148	370	383	102	115	814	64	19	
SIXAOLA	2	1 274	494	470	-	28	101	125	13	58	145	18	6	
PARAÍSO	2	1 366	686	657	-	90	71	126	22	24	324	25	4	
GANDOCA	1	191	122	114	-	19	31	15	1	5	43	6	2	
DAYTONIA	1	559	275	264	-	7	39	57	36	3	122	5	6	
MARGARITA	2	872	438	427	-	4	128	60	30	25	180	10	1	
DISTRITO 3 CAHUITA	10	5 154	2 437	2 323	-	164	790	752	65	201	351	75	39	
CAHUITA	2	997	408	388	-	21	139	72	3	69	84	15	5	
PUERTO VIEJO	2	1 385	516	488	-	60	170	97	22	45	94	16	12	
MANZANILLO	1	300	154	153	-	9	21	103	1	3	16	1	-	
HOME CREEK	3	1 773	963	915	-	27	342	329	36	57	124	36	12	
DINDIRÍ O CARBÓN DOS	1	128	88	88	-	-	23	63	-	-	2	-	-	
BORDÓN	1	571	308	291	-	47	95	88	3	27	31	7	10	
DISTRITO 4 TELIRE	10	4 386	2 084	1 955	-	274	406	334	27	-	914	54	75	
AMUBRI	3	1 812	892	821	-	171	227	104	15	-	304	31	40	
COROMA (COLOQCHA)	1	394	228	220	-	19	16	61	1	-	123	3	5	

Fuente: Tribunal Supremo de Elecciones.

**CUADRO 4.88 CANTÓN MATINA: JUNTAS, ELECTORADO, VOTOS POR PARTIDO, NULOS Y BLANCOS, PARA SÍNDICO(A)
Y CONCEJAL(A), SEGÚN DISTRITO ADMINISTRATIVO Y ELECTORAL, ELECCIONES MUNICIPALES FEBRERO 2016**

DISTRITO ADMINISTRATIVO Y ELECTORAL	JUNTAS	ELECTORADO	VOTOS RECIBIDOS											VOTOS NULOS	VOTOS BLANCOS
			TOTAL GENERAL	VOTOS POR PARTIDO											
				TOTAL	ACCESIBILIDAD SIN EXCLUSIÓN	ACCIÓN CIUDADANA	FRENTE AMPLIO	LIBERACIÓN NACIONAL	MOVIMIENTO LIBERTARIO	RECUPERANDO VALORES	RENOVACIÓN COSTARRICENSE	REPUBLICANO SOCIAL CRISTIANO	UNIDAD SOCIAL CRISTIANA		
CANTÓN MATINA	39	20 908	10 636	10 149	231	772	234	3 072	241	13	1 411	1 848	2 327	376	111
DISTRITO 1 MATINA	11	5 033	2 633	2 475	128	205	84	816	97	-	375	413	357	121	37
MATINA	3	2 077	1 103	1 032	94	95	53	328	15	-	173	156	118	57	14
CORINA	1	514	217	202	1	15	1	65	16	-	25	50	29	11	4
BRISTOL	1	459	313	289	5	25	1	103	39	-	69	36	11	17	7
SAN MIGUEL	1	368	182	172	3	7	10	38	6	-	20	28	60	8	2
LÍNEA B	2	845	402	390	11	33	16	119	6	-	52	68	85	9	3
CUATRO MILLAS	1	279	161	149	14	14	1	66	1	-	4	30	19	7	5
PALMERA (CATSAQIBI)	1	237	93	85	-	5	1	37	2	-	5	23	12	8	-
ESPERANZA	1	254	162	156	-	11	1	60	12	-	27	22	23	4	2
DISTRITO 2 BATÁN	19	10 447	5 173	4 944	77	412	134	1 383	88	13	600	989	1 248	185	44
BATÁN	10	6 766	3 274	3 134	49	253	105	769	49	7	466	684	752	119	21
LUZÓN	2	732	379	360	5	37	12	95	4	1	40	76	90	16	3
VEINTIOCHO MILLAS O WALDEK	2	882	416	383	15	58	2	131	20	2	10	79	66	24	9
SAHARA	1	646	343	332	1	34	1	200	7	1	7	58	23	9	2
SANTA MARTA	2	782	470	453	4	7	3	89	2	2	45	50	251	11	6
ESPAVEL (VEGAS)	1	308	125	123	1	12	10	56	-	-	12	16	16	2	-
BARBILLA NORTE	1	331	166	159	2	11	1	43	6	-	20	26	50	4	3
DISTRITO 3 CARRANDI	9	5 428	2 830	2 730	26	155	16	873	56	-	436	446	722	70	30
ZENT	2	1 283	653	622	4	88	1	108	6	-	178	88	149	25	6
ESTRADA	2	1 086	550	527	4	18	4	172	6	-	33	69	221	13	10
CUBA	4	2 462	1 260	1 228	15	39	6	385	39	-	190	239	315	19	13
SANTA MARÍA	1	597	367	353	3	10	5	208	5	-	35	50	37	13	1

Fuente: Tribunal Supremo de Elecciones.

**CUADRO 4.89 CANTÓN GUÁCIMO: JUNTAS, ELECTORADO, VOTOS POR PARTIDO, NULOS Y BLANCOS, PARA SÍNDICO(A) Y CONCEJAL(A)
SEGÚN DISTRITO ADMINISTRATIVO Y ELECTORAL, ELECCIONES MUNICIPALES FEBRERO 2016**

DISTRITO ADMINISTRATIVO Y ELECTORAL	JUNTAS	ELECTORADO	VOTOS RECIBIDOS											VOTOS NULOS	VOTOS BLANCOS
			TOTAL GENERAL	VOTOS POR PARTIDO											
				TOTAL	ACCIÓN CIUDADANA	FRENTE AMPLIO	LIBERACIÓN NACIONAL	MOVIMIENTO LIBERTARIO	RECUPERANDO VALORES	RENOVACIÓN COSTARRICENSE	REPUBLICANO SOCIAL CRISTIANO	UNIDAD SOCIAL CRISTIANA			
CANTÓN GUÁCIMO	49	27 679	9 562	9 241	1 607	757	3 342	141	931	457	178	1 828	230	91	
DISTRITO 1 GUÁCIMO	22	12 540	4 186	4 041	768	272	1 406	63	356	161	62	953	98	47	
GUÁCIMO	14	9 238	2 980	2 879	530	205	947	43	272	143	42	697	72	29	
HOGAR	1	709	222	211	39	7	96	5	4	4	1	55	6	5	
BOSQUE	2	872	308	293	68	7	91	2	24	5	5	91	9	6	
PARISMINA	1	627	277	269	75	25	83	2	28	3	9	44	7	1	
SAN LUIS	2	938	295	286	55	27	106	11	27	5	5	50	4	5	
LAS COLINAS	1	140	90	90	1	-	75	-	1	1	-	12	-	-	
H.A. DAVID GARRO	1	16	14	13	-	1	8	-	-	-	-	4	-	1	
DISTRITO 2 MERCEDES	2	854	350	342	37	-	156	-	33	4	3	109	3	5	
IROQUOIS	2	854	350	342	37	-	156	-	33	4	3	109	3	5	
DISTRITO 3 POCORA	8	4 391	1 647	1 591	73	98	732	-	267	105	27	289	44	12	
POCORA PARTE NORTE	4	2 442	956	924	50	74	438	-	110	68	17	167	26	6	
OJO DE AGUA O SAN GERARDO (DESTIERRO)	1	47	17	17	-	-	17	-	-	-	-	-	-	-	
POCORA PARTE SUR	2	1 399	477	457	20	14	193	-	133	27	6	64	14	6	
ARGENTINA	1	503	197	193	3	10	84	-	24	10	4	58	4	-	
DISTRITO 4 RÍO JIMÉNEZ	10	6 070	2 083	2 019	420	182	658	78	154	163	70	294	52	12	
RÍO JIMÉNEZ (BALSAVILLE)	7	4 393	1 323	1 273	288	83	332	74	122	58	63	253	42	8	
SANTA ROSA	2	1 035	473	463	102	82	139	1	11	101	5	22	7	3	
LOS ÁNGELES	1	642	287	283	30	17	187	3	21	4	2	19	3	1	
DISTRITO 5 DUACARÍ	7	3 824	1 296	1 248	309	205	390	-	121	24	16	183	33	15	
VILLAFRANCA	3	1 608	499	476	33	156	140	-	45	13	4	85	17	6	
PUEBLO NUEVO O ZANCUDO	1	653	203	198	9	9	100	-	11	1	2	66	3	2	
LIMBO	3	1 563	594	574	267	40	150	-	65	10	10	32	13	7	

Fuente: Tribunal Supremo de Elecciones.

CAPÍTULO V

Elecciones para intendente

**CUADRO 5.1 COSTA RICA: JUNTAS, ELECTORADO, VOTOS POR PARTIDO, NULOS Y BLANCOS PARA INTENDENTE(A)
POR DISTRITO ADMINISTRATIVO, ELECCIONES MUNICIPALES FEBRERO 2016**

JUNTAS, ELECTORADO, PARTICIPACIÓN, VOTOS POR PARTIDO, NULOS, BLANCOS Y ABSTENCIONISMO	TOTAL	DISTRITO							
		PEÑAS BLANCAS	TUCURRIQUE	CERVANTES	COLORADO	LEPANTO	PAQUERA	MONTE VERDE	CÓBANO
JUNTAS	89	9	6	6	9	24	15	6	14
ELECTORADO	36 264	5 009	3 597	4 109	3 235	7 827	4 578	3 044	4 865
VOTOS RECIBIDOS	18 220	2 562	2 117	1 857	2 148	3 292	2 509	1 377	2 358
VOTOS POR PARTIDO	17 574	2 485	2 037	1 777	2 075	3 162	2 403	1 351	2 284
ACCESIBILIDAD SIN EXCLUSIÓN	70	-	-	-	-	-	70	-	-
ACCIÓN CIUDADANA	1 992	367	202	421	200	183	240	-	379
ALIANZA DEMÓCRATA CRISTIANA	205	-	69	136	-	-	-	-	-
FRENTE AMPLIO	450	130	110	-	154	-	56	-	-
INTEGRACIÓN NACIONAL	1 333	-	-	-	612	-	641	-	80
LIBERACIÓN NACIONAL	5 192	790	409	363	709	1 052	549	742	578
MOVIMIENTO LIBERTARIO	693	-	-	-	20	552	46	8	67
NUEVA GENERACIÓN	1 166	377	-	339	-	-	-	-	450
RENOVACIÓN COSTARRICENSE	361	-	-	-	-	361	-	-	-
REPUBLICANO SOCIAL CRISTIANO	2 867	669	1 105	104	77	84	204	317	307
RESTAURACIÓN NACIONAL	90	-	-	90	-	-	-	-	-
UNIDAD SOCIAL CRISTIANA	2 871	152	142	324	303	930	480	117	423
VIVA PUNTARENAS	284	-	-	-	-	-	117	167	-
VOTOS NULOS	428	48	53	57	52	87	65	14	52
VOTOS EN BLANCO	218	29	27	23	21	43	41	12	22

Fuente: Tribunal Supremo de Elecciones.

**CUADRO 5.2 COSTA RICA: JUNTAS, ELECTORADO, VOTOS POR PARTIDO, NULOS Y BLANCOS PARA INTENDENTE(A)
SEGÚN CANTÓN, DISTRITO ADMINISTRATIVO Y ELECTORAL, ELECCIONES MUNICIPALES FEBRERO 2016**

DISTRITO ADMINISTRATIVO Y ELECTORAL	JUNTAS	ELECTORADO	VOTOS RECIBIDOS														VOTOS NULOS	VOTOS BLANCOS	
			TOTAL GENERAL	VOTOS POR PARTIDO															
				TOTAL	ACCESIBILIDAD SIN EXCLUSIÓN	ACCIÓN CIUDADANA	ALIANZA DEMOCRATA CRISTIANA	FRENTE AMPLIO	INTEGRACIÓN NACIONAL	LIBERACIÓN NACIONAL	MOVIMIENTO LIBERTARIO	NUEVA GENERACIÓN	RENOVACIÓN COSTARRICENSE	REPUBLICANO SOCIAL CRISTIANO	RESTAURACIÓN NACIONAL	UNIDAD SOCIAL CRISTIANA			VIVA PUNTARENAS
CANTÓN SAN RAMÓN	9	5 009	2 562	2 485	-	367	-	130	-	790	-	377	-	669	-	152	-	48	29
DISTRITO PEÑAS BLANCAS	9	5 009	2 562	2 485	-	367	-	130	-	790	-	377	-	669	-	152	-	48	29
SAN ISIDRO DE PEÑAS BLANCAS	2	1 157	633	613	-	165	-	44	-	209	-	38	-	139	-	18	-	11	9
CHACHAGUA	3	1 868	924	895	-	70	-	37	-	302	-	155	-	290	-	41	-	20	9
COLONIA TRINIDAD	1	587	360	346	-	40	-	29	-	99	-	104	-	63	-	11	-	11	3
SECTOR LOS ÁNGELES	1	624	289	281	-	51	-	8	-	85	-	20	-	46	-	71	-	3	5
EL CASTILLO	1	202	96	93	-	10	-	7	-	3	-	3	-	66	-	4	-	1	2
SAN MARTIN (EL BOSQUE)	1	571	260	257	-	31	-	5	-	92	-	57	-	65	-	7	-	2	1
CANTÓN JIMÉNEZ	24	15 204	4 038	3 962	353	1 313	18	306	35	170	672	148	43	58	169	86	591	62	14
DISTRITO TUCURRIQUE	24	15 204	4 038	3 962	353	1 313	18	306	35	170	672	148	43	58	169	86	591	62	14
TUCURRIQUE	4	2 250	1 329	1 280	-	149	64	76	-	274	-	-	-	623	-	94	-	32	17
SABANILLA	1	693	387	370	-	24	2	11	-	62	-	-	-	249	-	22	-	12	5
LAS VUELTAS	1	654	401	387	-	29	3	23	-	73	-	-	-	233	-	26	-	9	5
CANTÓN ALVARADO	6	4 109	1 857	1 777	-	421	136	-	-	363	-	339	-	104	90	324	-	57	23
DISTRITO CERVANTES	6	4 109	1 857	1 777	-	421	136	-	-	363	-	339	-	104	90	324	-	57	23
CERVANTES	6	4 109	1 857	1 777	-	421	136	-	-	363	-	339	-	104	90	324	-	57	23
CANTÓN ABANGARES	9	3 235	2 148	2 075	-	200	-	154	612	709	20	-	-	77	-	303	-	52	21
DISTRITO COLORADO	9	3 235	2 148	2 075	-	200	-	154	612	709	20	-	-	77	-	303	-	52	21
COLORADO	2	1 267	848	824	-	68	-	70	221	290	6	-	-	24	-	145	-	18	6
SAN BUENAVENTURA	1	624	445	430	-	43	-	14	143	134	4	-	-	31	-	61	-	10	5
SAN JOAQUÍN	1	321	209	201	-	14	-	14	80	73	3	-	-	11	-	6	-	5	3
MONTE POTRERO O PUEBLO NUEVO	1	328	205	191	-	21	-	9	44	98	2	-	-	1	-	16	-	8	6
HIGUERILLAS	1	111	53	53	-	-	-	3	37	9	-	-	-	2	-	2	-	-	-
RAIZAL	1	139	91	88	-	13	-	9	19	25	1	-	-	1	-	20	-	3	-
LA CONCHA (CONCEPCIÓN)	1	136	97	94	-	11	-	-	32	12	1	-	-	3	-	35	-	3	-
PEÑAS BLANCAS	1	309	200	194	-	30	-	35	36	68	3	-	-	4	-	18	-	5	1

**CUADRO 5.2 COSTA RICA: JUNTAS, ELECTORADO, VOTOS POR PARTIDO, NULOS Y BLANCOS PARA INTENDENTE(A)
SEGÚN CANTÓN, DISTRITO ADMINISTRATIVO Y ELECTORAL, ELECCIONES MUNICIPALES FEBRERO 2016**

DISTRITO ADMINISTRATIVO Y ELECTORAL	JUNTAS	ELECTORADO	VOTOS RECIBIDOS															VOTOS NULOS	VOTOS BLANCOS
			TOTAL GENERAL	VOTOS POR PARTIDO															
				TOTAL	ACCESIBILIDAD SIN EXCLUSIÓN	ACCIÓN CIUDADANA	ALIANZA DEMÓCRATA CRISTIANA	FRENTE AMPLIO	INTEGRACIÓN NACIONAL	LIBERACIÓN NACIONAL	MOVIMIENTO LIBERTARIO	NUEVA GENERACIÓN	RENOVACIÓN COSTARRICENSE	REPUBLICANO SOCIAL CRISTIANO	RESTAURACIÓN NACIONAL	UNIDAD SOCIAL CRISTIANA	VIVA PUNTARENAS		
CANTÓN PUNTARENAS	59	20 314	9 536	9 200	70	802	-	56	721	2 921	673	450	361	912	-	1 950	284	218	118
DISTRITO LEPANTO	24	7 827	3 292	3 162	-	183	-	-	-	1 052	552	-	361	84	-	930	-	87	43
LEPANTO	2	750	423	411	-	13	-	-	-	171	151	-	5	2	-	69	-	11	1
MONTAÑA GRANDE	1	367	190	175	-	20	-	-	-	26	2	-	3	-	-	124	-	8	7
JICARAL	4	2 322	993	962	-	53	-	-	-	318	182	-	82	16	-	311	-	21	10
COROZAL	1	610	170	163	-	13	-	-	-	48	44	-	3	1	-	54	-	6	1
VAINILLA	1	88	30	30	-	-	-	-	-	13	4	-	1	2	-	10	-	-	-
JUAN DE LEÓN	1	94	20	20	-	3	-	-	-	6	3	-	1	3	-	4	-	-	-
CUAJINIQUEL	1	50	18	17	-	1	-	-	-	8	3	-	1	-	-	4	-	-	1
DOMINICAS	1	697	243	230	-	11	-	-	-	85	22	-	27	18	-	67	-	7	6
PILAS DE CANJEL	1	420	147	143	-	1	-	-	-	59	10	-	13	4	-	56	-	3	1
SAN RAMÓN DE RÍO BLANCO	1	72	42	42	-	3	-	-	-	14	8	-	15	1	-	1	-	-	-
CABO BLANCO DEL GOLFO	1	382	133	125	-	2	-	-	-	54	26	-	12	3	-	28	-	8	-
LA TIGRA (BELLAVISTA)	1	92	41	40	-	-	-	-	-	3	3	-	34	-	-	-	-	-	1
SAN MIGUEL DE RÍO BLANCO	1	263	92	86	-	9	-	-	-	23	9	-	16	9	-	20	-	6	-
EL BALSO	1	58	31	30	-	2	-	-	-	10	3	-	11	1	-	3	-	1	-
SAN BLAS	1	430	196	179	-	6	-	-	-	64	14	-	56	11	-	28	-	7	10
ORIENTE (ISLA VENADO PARTE)	1	395	136	134	-	3	-	-	-	70	5	-	-	3	-	53	-	1	1
LA FRESCA	1	187	90	88	-	29	-	-	-	13	19	-	10	7	-	10	-	1	1
SAN PEDRO	1	282	141	137	-	11	-	-	-	30	35	-	46	1	-	14	-	2	2
FLORIDA (ISLA VENADO PARTE)	1	246	145	139	-	3	-	-	-	34	6	-	25	1	-	70	-	5	1
H.A. MARÍA INMACULADA	1	22	11	11	-	-	-	-	-	3	3	-	-	1	-	4	-	-	-
DISTRITO PAQUERA	15	4 578	2 509	2 403	70	240	-	56	641	549	46	-	-	204	-	480	117	65	41
PAQUERA	4	2 213	1 212	1 167	29	164	-	41	270	203	38	-	-	90	-	293	39	27	18
POCHOTE	1	201	108	99	14	5	-	-	29	34	1	-	-	3	-	10	3	8	1
LA ESPERANZA	1	126	52	50	-	2	-	1	13	14	-	-	-	-	-	11	9	2	-
RÍO GRANDE	1	692	378	355	4	32	-	5	114	87	2	-	-	19	-	83	9	15	8
SAN RAFAEL	1	242	140	135	6	6	-	2	27	33	1	-	-	36	-	22	2	1	4
GIGANTE	1	57	38	37	-	2	-	-	10	7	-	-	-	6	-	2	10	-	1
PUEBLO NUEVO	1	173	86	84	2	1	-	1	21	33	-	-	-	7	-	17	2	1	1
BAJO NEGRO	1	97	74	72	1	2	-	-	20	32	-	-	-	12	-	2	3	1	1
PÁNICA	1	214	92	90	4	4	-	4	42	18	2	-	-	4	-	12	-	1	1
CONCEPCIÓN	1	150	106	102	2	5	-	-	30	49	-	-	-	6	-	-	10	2	2
VALLE AZUL	1	256	128	121	6	16	-	2	33	21	1	-	-	19	-	17	6	5	2
PLAYA BLANCA	1	157	95	91	2	1	-	-	32	18	1	-	-	2	-	11	24	2	2

**CUADRO 5.2 COSTA RICA: JUNTAS, ELECTORADO, VOTOS POR PARTIDO, NULOS Y BLANCOS PARA INTENDENTE(A)
SEGÚN CANTÓN, DISTRITO ADMINISTRATIVO Y ELECTORAL, ELECCIONES MUNICIPALES FEBRERO 2016**

DISTRITO ADMINISTRATIVO Y ELECTORAL	JUNTAS	ELECTORADO	VOTOS RECIBIDOS															VOTOS NULOS	VOTOS BLANCOS	
			TOTAL GENERAL	VOTOS POR PARTIDO																
				TOTAL	ACCESIBILIDAD SIN EXCLUSIÓN	ACCIÓN CIUDADANA	ALIANZA DEMOCRATA CRISTIANA	FRENTE AMPLIO	INTEGRACIÓN NACIONAL	LIBERACIÓN NACIONAL	MOVIMIENTO LIBERTARIO	NUEVA GENERACIÓN	RENOVACIÓN COSTARRICENSE	REPUBLICANO SOCIAL CRISTIANO	RESTAURACIÓN NACIONAL	UNIDAD SOCIAL CRISTIANA	VIVA PUNTARENAS			
DISTRITO MONTE VERDE	6	3 044	1 377	1 351	-	-	-	-	-	-	742	8	-	-	317	-	117	167	14	12
CERRO PLANO	1	570	244	240	-	-	-	-	-	-	155	-	-	-	47	-	12	26	1	3
SANTA ELENA	4	2 164	929	913	-	-	-	-	-	-	430	8	-	-	267	-	71	137	9	7
SAN LUIS DE MONTEVERDE	1	310	204	198	-	-	-	-	-	-	157	-	-	-	3	-	34	4	4	2
DISTRITO CÓBANO	14	4 865	2 358	2 284	-	379	-	-	80	578	67	450	-	307	-	423	-	52	22	
TAMBOR	1	322	146	144	-	25	-	-	3	42	2	4	-	48	-	20	-	2	-	
CÓBANO	4	2 338	1 111	1 085	-	153	-	-	58	320	24	123	-	139	-	268	-	18	8	
MONTEZUMA	1	306	141	139	-	44	-	-	1	20	2	6	-	52	-	14	-	2	-	
RÍO NEGRO	1	218	122	118	-	35	-	-	7	22	5	3	-	8	-	38	-	2	2	
BELLO HORIZONTE	1	248	134	127	-	35	-	-	3	31	2	23	-	7	-	26	-	4	3	
RÍO FRÍO	1	90	56	55	-	5	-	-	-	24	-	3	-	19	-	4	-	1	-	
FLORIDA (TACOTALES)	1	172	83	82	-	19	-	-	1	26	-	21	-	-	-	15	-	1	-	
PAVÓN	1	95	49	48	-	9	-	-	-	27	-	3	-	5	-	4	-	1	-	
CABUYA	1	311	161	150	-	23	-	-	3	11	26	68	-	13	-	6	-	8	3	
MAL PAÍS	1	242	140	133	-	11	-	-	3	28	1	75	-	5	-	10	-	5	2	
SANTA TERESA (CARMEN)	1	523	215	203	-	20	-	-	1	27	5	121	-	11	-	18	-	8	4	

Fuente: Tribunal Supremo de Elecciones.

CAPÍTULO VI

Resultados en centros penitenciarios, hogares de ancianos, zonas indígenas y centros de salud mental

**CUADRO 6.1 CENTROS PENITENCIARIOS: JUNTAS, ELECTORADO, PARTICIPACIÓN, VOTOS POR PARTIDO, NULOS, BLANCOS Y ABSTENCIONISMO PARA ALCALDE(SA)
SEGÚN PROVINCIA Y DISTRITO ELECTORAL, ELECCIONES MUNICIPALES FEBRERO 2016**

PROVINCIA Y DISTRITO ELECTORAL	JUNTAS	ELECTORADO	TOTAL GENERAL	% PARTICIPACIÓN	VOTOS RECIBIDOS																									ABSTENCIONISMO				
					TOTAL	VOTOS POR PARTIDO																						NULOS	BLANCOS	ABSOLUTO	%			
						ACCESIBILIDAD SIN EXCLUSIÓN	ACCIÓN CIUDADANA	ALIANZA DEMÓCRATA CRISTIANA	ALIANZA POR SAN JOSÉ	ALIANZA SANCARLEÑA	AUTÉNTICO LIMONENSE	DE LOS TRABAJADORES	DESAMPARADOS UNIDO	FRENTE AMPLIO	FUERZAS UNIDAS PARA EL CAMBIO	INTEGRACIÓN NACIONAL	JUSTICIA GENERALAENA	LIBERACIÓN NACIONAL	LIMÓN INDEPENDIENTE	MOVIMIENTO LIBERTARIO	NUOVA GENERACIÓN	RENOVACIÓN CARTAGO	RENOVACIÓN COSTARRICENSE	RENOVEMOS ALAJUELA	REPUBLICANO SOCIAL CRISTIANO	RESTAURACIÓN NACIONAL	SOLIDARIDAD					UNIDAD SOCIAL CRISTIANA	VERDE	VIVA PUNTARENAS
TOTAL	35	10 638	1 960	18,4	1 847	29	156	45	5	3	46	2	1	85	1	2	103	704	3	45	18	5	31	17	109	22	2	399	3	11	77	36	8 678	81,6
SAN JOSÉ	7	2 429	461	19,0	420	5	67	-	5	-	-	-	1	11	1	1	103	110	-	10	4	-	4	-	9	16	2	71	-	-	21	20	1 968	81,0
C.P. CRISTO REY	3	1 038	62	6,0	40	-	1	-	5	-	-	-	2	1	1	-	-	16	-	3	-	-	3	-	1	-	2	5	-	-	3	19	976	94,0
C.P. SAN RAFAEL ARRIBA	2	480	73	15,2	71	3	16	-	-	-	-	-	1	-	-	-	-	32	-	2	2	-	1	-	5	-	-	8	-	-	2	-	407	84,8
C.P. PALMARES	2	911	326	35,8	309	2	50	-	-	-	-	-	8	-	-	103	62	-	5	2	-	-	-	3	16	-	58	-	-	16	1	585	64,2	
ALAJUELA	15	3 799	400	10,5	383	-	36	-	-	3	-	2	-	9	-	-	-	166	-	8	5	-	21	17	36	6	-	74	-	-	13	4	3 399	89,5
C.P. TALLERES INDUSTRIALES	1	166	30	18,1	29	-	2	-	-	-	-	1	-	-	-	-	-	17	-	-	1	-	-	2	-	-	-	6	-	-	1	-	136	81,9
C.P. SAN RAFAEL	2	502	53	10,6	50	-	2	-	-	-	-	1	-	-	-	-	-	21	-	4	-	2	5	2	1	-	12	-	-	3	-	449	89,4	
C.P. ÁMBITO B (MÍNIMA)	2	595	43	7,2	42	-	7	-	-	-	-	-	2	-	-	-	-	22	-	-	1	-	4	-	1	-	5	-	-	-	1	552	92,8	
C.P. ÁMBITO C (MEDIANA ABIERTA)	1	385	34	8,8	32	-	1	-	-	-	-	-	1	-	-	-	-	16	-	-	-	-	3	3	5	-	-	3	-	-	2	-	351	91,2
C.P. ÁMBITOS D (MEDIANA CERRADA) E (MÁXIMA)	2	441	31	7,0	31	-	2	-	-	-	-	-	1	-	-	-	-	13	-	1	1	-	1	2	2	-	-	8	-	-	-	410	93,0	
C.P. GERARDO RODRÍGUEZ ECHEVERRÍA	3	888	66	7,4	64	-	5	-	-	-	-	-	4	-	-	-	-	29	-	3	-	-	4	4	2	3	-	10	-	-	1	1	822	92,6
C.P. ADULTO MAYOR	1	141	47	33,3	44	-	3	-	-	-	-	-	-	-	-	-	-	23	-	-	-	-	-	1	1	1	15	-	-	3	-	94	66,7	
C.P. ADULTO JOVEN	1	133	6	4,5	6	-	2	-	-	-	-	-	-	-	-	-	-	4	-	-	-	-	-	-	-	-	-	-	-	-	-	127	95,5	
C.P. SAN RAMÓN	1	65	-	-	-	-	-	-	-	-	-	-	-	-	-	-	-	-	-	-	-	-	-	-	-	-	-	-	-	-	-	65	100,0	
C.P. PALMERA (LA MARINA)	1	483	90	18,6	85	-	12	-	-	3	-	-	1	-	-	-	-	21	-	-	2	-	7	-	24	-	-	15	-	-	3	2	393	81,4
CARTAGO	4	1 440	346	24,0	334	10	14	45	-	-	-	-	15	-	-	-	-	184	-	4	5	5	-	-	6	-	-	43	3	-	10	2	1 094	76,0
C.P. SAN FRANCISCO	2	590	112	19,0	111	3	2	5	-	-	-	-	2	-	-	-	-	65	-	1	1	5	-	-	4	-	-	21	2	-	1	-	478	81,0
GUAYABAL (PARTE ESTE)	2	850	234	-	223	7	12	40	-	-	-	-	13	-	-	-	-	119	-	3	4	-	-	-	2	-	-	22	1	-	9	2	616	-
HEREDIA	2	65	11	16,9	11	-	-	-	-	-	-	-	-	-	-	-	-	6	-	2	-	-	-	-	2	-	-	1	-	-	-	-	54	83,1
C.P. SAN AGUSTÍN	1	8	-	-	-	-	-	-	-	-	-	-	-	-	-	-	-	-	-	-	-	-	-	-	-	-	-	-	-	-	-	8	100,0	
C.P. JUVENIL ZURQUI	1	57	11	-	11	-	-	-	-	-	-	-	-	-	-	-	-	6	-	2	-	-	-	-	2	-	-	1	-	-	-	46	-	
GUANACASTE	2	686	157	22,9	145	12	10	-	-	-	-	-	4	-	-	-	-	68	-	4	1	-	-	-	2	-	-	44	-	-	9	3	529	77,1
C.P. LIBERIA (MÓDULO B CASITAS)	1	435	95	21,8	91	7	4	-	-	-	-	-	1	-	-	-	-	43	-	3	1	-	-	-	2	-	-	30	-	-	3	1	340	78,2
C.P. LIBERIA (MÓDULO D1-D2)	1	251	62	24,7	54	5	6	-	-	-	-	-	3	-	-	-	-	25	-	1	-	-	-	-	-	-	14	-	-	6	2	189	75,3	
PUNTARENAS	1	617	150	24,3	146	1	6	-	-	-	-	-	3	-	1	-	-	20	-	3	1	-	-	-	7	-	-	93	-	11	4	-	467	75,7
C.P. EL ROBLE	1	617	150	24,3	146	1	6	-	-	-	-	-	3	-	1	-	-	20	-	3	1	-	-	-	7	-	-	93	-	11	4	-	467	75,7
LIMÓN	4	1 602	435	27,2	408	1	23	-	-	-	46	-	43	-	-	-	-	150	3	14	2	-	6	-	47	-	-	73	-	-	20	7	1 167	72,8
C.P. RÍO BLANCO (SANDOVAL)	2	647	230	35,5	211	-	7	-	-	-	46	-	2	-	-	-	-	77	3	1	-	-	2	-	32	-	-	41	-	-	14	5	417	64,5
C.P. ROXANA (MÓDULOS A-B-C)	1	527	103	19,5	99	1	7	-	-	-	-	-	23	-	-	-	-	35	-	8	1	-	2	-	8	-	-	14	-	-	3	1	424	80,5
C.P. ROXANA (MÓDULOS D-E)	1	428	102	23,8	98	-	9	-	-	-	-	-	18	-	-	-	-	38	-	5	1	-	2	-	7	-	-	18	-	-	3	1	326	76,2

Nota: Los partidos Ecológico Comunal Costarricense, Fuerza Democrática Desamparadeña, Liga Ramonense, Progreso Comunal Desamparadeño y Recuperando Valores no recibieron votos en los centros penitenciarios.
Fuente: Tribunal Supremo de Elecciones.

**CUADRO 6.2 HOGARES DE ANCIANOS: JUNTAS, ELECTORADO, PARTICIPACIÓN, VOTOS POR PARTIDO, NULOS, BLANCOS Y ABSTENCIONISMO PARA ALCALDE(SA)
SEGÚN PROVINCIA Y DISTRITO ELECTORAL, ELECCIONES MUNICIPALES FEBRERO 2016**

PROVINCIA Y DISTRITO ELECTORAL	JUNTAS	ELECTORADO	TOTAL GENERAL	% PARTICIPACIÓN	VOTOS RECIBIDOS																							ABSTENCIONISMO											
					TOTAL	VOTOS POR PARTIDO																				NULOS	BLANCOS	ABSOLUTO	%										
						ACCESIBILIDAD SIN EXCLUSIÓN	ACCIÓN CIUDADANA	ALIANZA DEMÓCRATA CRISTIANA	ALIANZA POR PALMARES	ALIANZA SANCARLEÑA	AUTÉNTICO LIMONENSE	AUTÓNOMO OROMONTANO	AVANCE MONTES DE OCA	COALICIÓN GENTE MONTES DE OCA	CURRIDABAT SIGLO XXI	DE LOS TRABAJADORES	FRENTE AMPLIO	FUERZA DEMOCRÁTICA DESAMPARADENA	INDEPENDIENTE ESCAZUCÉÑO	INTEGRACIÓN NACIONAL	JUSTICIA GENERALAÑA	LIBERACIÓN NACIONAL	MOVIMIENTO LIBERTARIO	NUEVA GENERACIÓN	NUEVA MAYORÍA GRIEGA					PROGRESO COMUNAL DESAMPARADENO	PURISCALEÑOS DE CORAZÓN	RENOVACIÓN COSTARRICENSE	RENOVEMOS ALAJUELA	REPUBLICANO SOCIAL CRISTIANO	RESTAURACIÓN NACIONAL	UNIDAD SOCIAL CRISTIANA	VERDE	VIVA PUNTARENAS	
TOTAL	50	2 374	1 288	54,3	1 189	11	70	1	1	1	7	9	1	4	11	3	34	1	3	4	3	587	40	12	2	1	1	27	4	55	11	275	1	7	2	58	41	1,7	
SAN JOSÉ	14	759	412	54,3	383	7	22	-	-	-	-	-	1	4	11	2	10	1	3	-	3	191	9	5	-	1	1	3	-	13	7	87	-	-	2	14	15	2,0	
H.A. MAGDALA	1	47	20	42,6	17	-	-	-	-	-	-	-	-	-	-	-	-	-	3	-	-	9	-	-	-	-	-	-	-	-	-	-	3	-	-	2	1	2	4,3
H.A. OFELIA CARVAJAL DE NARANJO	1	66	40	60,6	35	-	-	-	-	-	-	-	-	-	-	-	1	1	-	-	-	30	-	-	-	-	-	-	-	-	-	-	-	-	-	5	-	-	-
H.A. SAN CAYETANO	1	56	20	35,7	18	1	-	-	-	-	-	-	-	-	-	-	-	-	-	-	-	4	-	-	-	-	-	-	-	-	3	-	10	-	-	2	-	-	-
H.A. COM MORICE (LA CASONA)	1	30	26	86,7	25	-	-	-	-	-	-	-	-	-	-	-	-	-	-	-	-	15	2	2	-	1	2	-	1	-	2	-	2	-	-	1	-	-	-
H.A. CORAZÓN DE JESÚS	1	46	34	73,9	32	-	3	-	-	-	-	-	-	-	-	-	-	-	-	-	-	15	1	-	-	1	-	-	-	-	-	-	-	7	-	-	-	2	4,3
H.A. LOS SANTOS	1	64	23	35,9	20	-	1	-	-	-	-	-	-	-	-	-	-	-	-	-	-	12	-	-	-	-	-	-	-	3	-	4	-	-	-	2	1	1,6	
H.A. SAN FRANCISCO DE ASÍS	1	36	29	80,6	28	-	-	-	-	-	-	-	-	-	-	-	-	-	-	-	-	2	-	-	-	-	-	-	-	-	-	-	-	26	-	-	-	1	2,8
H.A. CARLOS MARÍA ULLOA	1	130	43	33,1	42	5	2	-	-	-	-	-	-	-	-	-	-	-	-	-	-	19	1	2	-	-	-	-	3	-	9	-	-	-	1	-	-	-	
H.A. CORTEZA AMARILLA-EMMANUEL	1	23	9	39,1	9	-	1	-	-	-	-	-	-	-	-	-	-	-	-	-	-	6	1	-	-	-	-	-	-	-	-	-	1	-	-	-	-	-	
H.A. ACOSTA	1	34	21	61,8	18	-	8	-	-	-	-	-	-	-	-	-	-	-	-	-	-	7	-	-	-	-	-	-	-	-	-	-	3	-	-	1	2	5,9	
H.A. CASA NAZARETH	1	33	18	54,5	18	-	2	-	-	-	-	-	-	-	-	-	-	-	-	-	-	6	2	-	-	-	-	-	-	-	-	2	4	-	-	-	-	-	
H.A. MONTES DE OCA	1	56	36	64,3	36	-	-	-	-	-	-	-	1	4	-	-	-	-	-	-	-	22	1	-	-	-	-	-	-	-	5	3	-	-	-	-	-	-	-
H.A. CURRIDABAT	1	53	43	81,1	35	-	-	-	-	-	-	-	-	-	11	2	1	-	-	-	-	14	-	-	-	-	1	-	2	-	4	-	-	-	1	7	13,2		
H.A. MONS.DELFÍN QUESADA CASTRO	1	85	50	58,8	50	1	5	-	-	-	-	-	-	-	-	-	-	-	-	-	3	30	1	1	-	-	-	-	1	-	8	-	-	-	-	-	-	-	
ALAJUELA	9	670	319	47,6	298	-	17	-	1	1	-	-	-	-	-	-	3	-	-	-	-	164	13	-	2	-	-	6	4	21	2	64	-	-	-	10	11	1,6	
H.A. SANTIAGO CRESPO CALVO	1	188	67	35,6	66	-	2	-	-	-	-	-	-	-	-	-	-	-	-	-	-	45	-	-	-	-	-	4	2	1	12	-	-	-	1	-	-	-	
H.A. SAN RAMÓN	1	55	19	34,5	18	-	2	-	-	-	-	-	-	-	-	-	-	-	-	-	-	12	-	-	-	-	-	-	-	-	4	-	-	-	-	1	-	1,8	
H.A. JAFETH JIMÉNEZ MORALES	1	95	35	36,8	30	-	4	-	-	-	-	-	-	-	-	-	-	-	-	-	-	12	2	-	2	-	-	-	2	-	8	-	-	-	5	-	-	-	
H.A. HORTENSIA RODRÍGUEZ S.DE B	1	65	31	47,7	23	-	2	-	-	-	-	-	-	-	-	-	-	-	-	-	-	5	1	-	-	-	-	2	-	13	-	-	-	4	4	6,2			
H.A. JOSÉ DEL OLMO	1	50	19	38,0	19	-	2	-	-	-	-	-	-	-	-	-	-	-	-	-	-	2	10	-	-	2	-	1	-	2	-	-	-	-	-	-	-	-	
H.A. PALMARES	1	59	37	62,7	36	-	3	-	1	-	-	-	-	-	-	-	-	-	-	-	-	25	-	-	-	-	-	-	1	-	5	-	-	-	-	1	1,7		
H.A. PRESB.JESÚS MARÍA VARGAS	1	29	24	82,8	24	-	-	-	-	-	-	-	-	-	-	-	-	-	-	-	-	19	-	-	-	-	-	-	1	3	-	-	-	-	-	-	-		
H.A. SAN VICENTE DE PAÚL	1	74	53	71,6	50	-	2	-	-	1	-	-	-	-	-	-	2	-	-	-	-	24	-	-	-	4	-	11	-	6	-	-	-	-	-	3	4,1		
H.A. SAN RAFAEL	1	55	34	61,8	32	-	-	-	-	-	-	-	-	-	-	-	-	-	-	-	-	20	-	-	-	-	-	1	-	11	-	-	-	-	2	3,6			
CARTAGO	2	163	78	47,9	71	1	3	1	-	-	-	-	-	-	-	-	5	-	-	-	-	42	1	1	-	-	-	-	-	4	-	12	1	-	-	2	5	3,1	
H.A. ASILO DE LA VEJEZ	1	87	36	41,4	32	1	1	1	-	-	-	-	-	-	-	-	2	-	-	-	-	12	1	-	-	-	-	3	-	10	1	-	-	-	4	4,6			
H.A. SAN BUENAVENTURA	1	76	42	55,3	39	-	2	-	-	-	-	-	-	-	-	-	3	-	-	-	-	30	-	1	-	-	-	1	-	2	-	-	-	2	1	1,3			
HEREDIA	4	191	93	48,7	88	-	2	-	-	-	-	-	-	-	-	-	8	-	-	-	-	37	2	1	-	-	-	-	-	7	-	31	-	-	-	2	3	1,6	
H.A. REINA DE LOS ÁNGELES	1	15	8	53,3	8	-	1	-	-	-	-	-	-	-	-	-	3	-	-	-	-	4	-	-	-	-	-	-	-	-	-	-	-	-	-	-	-		
H.A. SEÑORA DE LOS ÁNGELES	1	59	32	54,2	30	-	1	-	-	-	-	-	-	-	-	-	1	-	-	-	-	7	1	-	-	-	-	2	-	18	-	-	-	1	1	1,7			
H.A. ALFREDO Y DELIA GONZÁLEZ FLORES	1	95	36	37,9	34	-	-	-	-	-	-	-	-	-	-	-	2	-	-	-	-	17	1	1	-	-	-	3	-	10	-	-	-	-	2	2,1			
H.A. SAN AGUSTÍN	1	22	17	77,3	16	-	-	-	-	-	-	-	-	-	-	-	2	-	-	-	-	9	-	-	-	-	2	-	3	-	-	-	-	1	-	-	-		
GUANACASTE	7	196	126	64,3	122	1	9	-	-	-	-	-	-	-	-	-	3	-	-	3	-	60	1	5	-	-	-	-	-	3	-	37	-	-	-	1	3	1,5	
H.A. LIBERIA	1	21	8	38,1	8	1	-	-	-	-	-	-	-	-	-	-	-	-	-	-	-	2	-	2	-	-	-	-	3	-	-	-	-	-	-	-	-		
H.A. SAN BLAS	1	23	15	65,2	15	-	-	-	-	-	-	-	-	-	-	-	-	-	-	-	-	6	-	-	-	-	-	-	9	-	-	-	-	-	-	-	-		
H.A. NUESTRA SEÑORA DEL ROSARIO	1	20	9	45,0	6	-	-	-	-	-	-	-	-	-	-	-	-	-	-	-	3	-	1	-	1	-	-	1	-	-	-	-	-	-	3	15,0			

**CUADRO 6.3 ZONAS INDÍGENAS : JUNTAS, ELECTORADO, PARTICIPACIÓN, VOTOS POR PARTIDO, NULOS, BLANCOS Y ABSTENCIONISMO PARA ALCALDE(SA)
SEGÚN PROVINCIA Y DISTRITO ELECTORAL, ELECCIONES MUNICIPALES FEBRERO 2016**

PROVINCIA Y DISTRITO ELECTORAL	JUNTAS	ELECTORADO	TOTAL GENERAL	% PARTICIPACIÓN	VOTOS RECIBIDOS																			ABSTENCIONISMO				
					TOTAL	VOTOS POR PARTIDO																	NULOS	BLANCOS	ABSOLUTO	%		
						ACCESIBILIDAD SIN EXCLUSIÓN	ACCIÓN CANTONAL SIQUIRRES INDEPENDIENTE	ACCIÓN CIUDADANA	ALIANZA DEMÓCRATA CRISTIANA	AUTÉNTICO LIMONENSE	AUTÉNTICO SIQUIRREÑO	COALICIÓN UNIDOS POR GUATUSO	FRENTE AMPLIO	LIBERACIÓN NACIONAL	LIMÓN INDEPENDIENTE	MOVIMIENTO LIBERTARIO	NUEVA GENERACIÓN	PURISCALEÑOS DE CORAZÓN	RECUPERANDO VALORES	RENOVACIÓN COSTARRICENSE	REPUBLICANO SOCIAL CRISTIANO	RESTAURACIÓN NACIONAL					UNIDAD SOCIAL CRISTIANA	VIVA PUNTARENAS
TOTAL	86	32 672	12 423	38,0	11 840	6	4	1 323	87	350	117	31	662	3 424	9	845	181	3	20	345	628	4	3 498	303	391	192	20 249	62,0
SAN JOSÉ	5	1 564	611	39,1	590	-	-	110	-	-	-	-	17	149	-	1	105	3	-	-	-	1	204	-	17	4	953	60,9
ZAPATÓN (SAN CARLOS)	1	339	121	35,7	116	-	-	32	-	-	-	-	7	27	-	-	-	2	-	-	-	-	48	-	2	3	218	64,3
BAJO REY	1	47	15	31,9	15	-	-	-	-	-	-	-	-	13	-	-	-	1	-	-	-	-	1	-	-	-	32	68,1
QUITIRRISÍ	2	897	360	40,1	346	-	-	65	-	-	-	-	1	61	-	-	105	-	-	-	-	-	114	-	13	1	537	59,9
CHINA KICHÁ	1	281	115	40,9	113	-	-	13	-	-	-	-	9	48	-	1	-	-	-	-	-	1	41	-	2	-	166	59,1
ALAJUELA	2	572	288	50,35	284	-	-	-	-	-	-	31	-	71	-	26	24	-	-	-	47	-	85	-	1	3	284	49,7
MARGARITA	1	258	125	48,4	123	-	-	-	-	-	-	22	-	27	-	14	9	-	-	-	10	-	41	-	-	2	133	51,6
TONJIBE	1	314	163	51,9	161	-	-	-	-	-	-	9	-	44	-	12	15	-	-	-	37	-	44	-	1	1	151	48,1
CARTAGO	10	2 600	473	18,2	428	-	-	60	87	-	-	-	59	88	-	-	3	-	-	-	69	-	62	-	31	14	2 127	81,8
GRANO DE ORO O XARA	2	741	253	34,1	226	-	-	20	62	-	-	-	31	59	-	-	2	-	-	-	26	-	26	-	18	9	488	65,9
SIMIRIÑAC (JACUY)	1	276	43	15,6	40	-	-	10	10	-	-	-	7	7	-	-	1	-	-	-	1	-	4	-	2	1	233	84,4
DUCLAC (ALTO PACUARE)	1	196	7	3,6	7	-	-	1	-	-	-	-	-	-	-	-	-	-	-	-	-	-	6	-	-	-	189	96,4
JAKI (CAPILLA DOS CHIRRIPO ARRIBA)	1	311	14	4,5	14	-	-	9	-	-	-	-	1	2	-	-	-	-	-	-	1	-	1	-	-	-	297	95,5
BOLORI ÑAC (CAPILLA UNO)	1	281	45	16,0	41	-	-	7	5	-	-	-	16	5	-	-	-	-	-	-	-	-	8	-	3	1	236	84,0
NIMARI-ÑAC (RÍO PEJE)	1	218	49	22,5	43	-	-	8	-	-	-	-	-	2	-	-	-	-	-	-	30	-	3	-	5	1	169	77,5
NAMALDI	1	104	18	17,3	17	-	-	2	-	-	-	-	-	6	-	-	-	-	-	-	4	-	5	-	1	-	86	82,7
TSIPIRI (QUEBRADA PLATANILLO)	1	455	37	8,1	34	-	-	1	10	-	-	-	4	7	-	-	-	-	-	-	4	-	8	-	1	2	418	91,9
JACBATA (CERRO AZUL)	1	18	7	38,9	6	-	-	2	-	-	-	-	-	-	-	-	-	-	-	-	3	-	1	-	1	-	11	61,1
GUANACASTE	2	811	464	57,2	454	-	-	223	-	-	-	-	7	156	-	-	-	-	-	-	12	-	56	-	9	1	347	42,8
MATAMBUGUITO	1	169	91	53,8	89	-	-	2	-	-	-	-	7	54	-	-	-	-	-	-	6	-	20	-	1	1	78	46,2
MATAMBÚ	1	642	373	58,1	365	-	-	221	-	-	-	-	-	102	-	-	-	-	-	-	6	-	36	-	8	-	269	41,9
PUNTARENAS	41	13 632	4 401	32,3	4 206	-	-	820	-	-	-	-	186	1 577	-	117	45	-	-	154	98	3	903	303	138	57	9 231	67,7
SALITRE	1	405	127	31,4	123	-	-	10	-	-	-	-	23	48	-	2	10	-	-	-	1	-	26	3	2	2	278	68,6
BORUCA	2	1 166	346	29,7	327	-	-	70	-	-	-	-	6	189	-	1	4	-	-	-	9	-	40	8	10	9	820	70,3
LAS PILAS	1	130	47	36,2	47	-	-	3	-	-	-	-	-	23	-	-	-	-	-	-	-	-	21	-	-	-	83	63,8
COLINAS (MAÍZ DE LOS UVA)	1	344	104	30,2	100	-	-	32	-	-	-	-	-	41	-	-	-	-	-	-	-	-	26	1	3	1	240	69,8

**CUADRO 6.3 ZONAS INDÍGENAS : JUNTAS, ELECTORADO, PARTICIPACIÓN, VOTOS POR PARTIDO, NULOS, BLANCOS Y ABSTENCIONISMO PARA ALCALDE(SA)
SEGÚN PROVINCIA Y DISTRITO ELECTORAL, ELECCIONES MUNICIPALES FEBRERO 2016**

PROVINCIA Y DISTRITO ELECTORAL	JUNTAS	ELECTORADO	TOTAL GENERAL	% PARTICIPACIÓN	VOTOS RECIBIDOS																		ABSTENCIONISMO					
					TOTAL	VOTOS POR PARTIDO																NULOS	BLANCOS	ABSOLUTO	%			
						ACCESIBILIDAD SIN EXCLUSIÓN	ACCIÓN CANTONAL SIQUIRRES INDEPENDIENTE	ACCIÓN CIUDADANA	ALIANZA DEMÓCRATA CRISTIANA	AUTÉNTICO LIMONENSE	AUTÉNTICO SIQUIRREÑO	COALICIÓN UNIDOS POR GUATUSO	FRENTE AMPLIO	LIBERACIÓN NACIONAL	LIMÓN INDEPENDIENTE	MOVIMIENTO LIBERTARIO	NUEVA GENERACIÓN	PURISCALEÑOS DE CORAZÓN	RECUPERANDO VALORES	RENOVACIÓN COSTARRICENSE	REPUBLICANO SOCIAL CRISTIANO					RESTAURACIÓN NACIONAL	UNIDAD SOCIAL CRISTIANA	VIVA PUNTARENAS
CURRÉ	1	361	109	30,2	106	-	-	10	-	-	-	-	6	72	-	3	-	-	-	2	-	12	1	2	1	252	69,8	
LA DANTA O CONCEPCIÓN	1	417	163	39,1	158	-	-	59	-	-	-	-	1	79	-	-	4	-	-	4	-	9	2	3	2	254	60,9	
UJARRÁS	2	833	192	23,0	180	-	-	14	-	-	-	-	6	86	-	1	5	-	-	2	-	12	54	9	3	641	77,0	
BAJO LAS BRISAS	2	752	153	20,3	145	-	-	43	-	-	-	-	7	50	-	4	6	-	-	9	-	22	4	8	-	599	79,7	
TÉRRABA	1	534	231	43,3	221	-	-	114	-	-	-	-	7	23	-	1	9	-	-	14	-	30	23	8	2	303	56,7	
SAN RAFAEL DE CABAGRA	2	764	213	27,9	193	-	-	13	-	-	-	-	20	119	-	1	1	-	-	21	-	15	3	17	3	551	72,1	
BIJAGUAL	1	463	147	31,7	142	-	-	55	-	-	-	-	-	51	-	-	-	-	-	5	-	29	2	5	-	316	68,3	
CAJÓN	1	249	50	20,1	46	-	-	31	-	-	-	-	-	5	-	8	-	-	-	-	-	2	-	4	-	199	79,9	
GUAGARAL	1	229	67	29,3	65	-	-	8	-	-	-	-	-	43	-	-	-	-	-	-	-	14	-	1	1	162	70,7	
MAÍZ DE BORUCA	1	355	101	28,5	98	-	-	40	-	-	-	-	-	31	-	1	-	-	-	5	-	20	1	2	1	254	71,5	
CHÁNGUENA (LA FILA)	1	265	99	37,4	97	-	-	8	-	-	-	-	1	17	-	2	3	-	-	1	-	64	1	2	-	166	62,6	
PILÓN	1	435	133	30,6	124	-	-	28	-	-	-	-	-	28	-	-	1	-	-	5	-	57	5	6	3	302	69,4	
LAS VEGAS DE RÍO CHÁNGUENA	1	95	18	18,9	16	-	-	-	-	-	-	-	-	5	-	1	-	-	-	-	-	8	2	2	-	77	81,1	
LA BONGA	1	261	133	51,0	129	-	-	1	-	-	-	-	-	22	-	-	1	-	-	1	-	103	1	3	1	128	49,0	
SAN VICENTE (UPIAV-2)	1	128	51	39,8	49	-	-	12	-	-	-	-	-	33	-	-	1	-	-	2	-	-	1	1	1	77	60,2	
PARAÍSO	1	207	59	28,5	58	-	-	3	-	-	-	-	-	19	-	-	-	-	-	1	-	7	28	-	1	148	71,5	
PUENTE DE SALITRE	1	315	79	25,1	75	-	-	4	-	-	-	-	24	25	-	-	-	-	-	-	-	21	1	2	2	236	74,9	
SHAMBA	1	187	59	31,6	59	-	-	17	-	-	-	-	-	30	-	-	-	-	-	10	-	2	-	-	-	128	68,4	
LA PEÑA DE BURICA	1	195	16	8,2	16	-	-	-	-	-	-	-	14	-	-	-	-	-	-	-	-	1	1	-	-	179	91,8	
GUAYMÍ DE BURICA	1	205	96	46,8	88	-	-	8	-	-	-	-	3	7	-	-	-	-	1	-	1	2	66	6	2	109	53,2	
ALTO CONTE (MOLO DUBTDO)	1	267	100	37,5	96	-	-	37	-	-	-	-	1	21	-	-	-	-	15	-	1	-	21	2	2	167	62,5	
PROGRESO DE CONTEBURICA	1	190	104	54,7	101	-	-	19	-	-	-	-	-	19	-	3	-	-	7	-	1	3	49	2	1	86	45,3	
SAN GERARDO	1	123	52	42,3	52	-	-	9	-	-	-	-	-	20	-	-	-	-	-	-	-	20	3	-	-	71	57,7	
LA CASONA (GUAYMÍ)	2	935	314	33,6	297	-	-	67	-	-	-	-	-	88	-	35	-	-	-	-	-	85	22	11	6	621	66,4	
BAJO LOS INDIOS	1	235	104	44,3	100	-	-	44	-	-	-	-	28	13	-	1	-	-	11	-	-	3	-	3	1	131	55,7	
ABROJO NORTE (VEGAS DE ABROJO NOI)	1	590	221	37,5	211	-	-	13	-	-	-	-	14	91	-	12	-	-	9	1	-	71	-	6	4	369	62,5	
BARRIO NUEVO DE VERACRUZ	2	749	238	31,8	225	-	-	12	-	-	-	-	12	93	-	16	-	-	37	3	-	52	-	8	5	511	68,2	
CARACOL DE LA VACA	1	424	139	32,8	135	-	-	7	-	-	-	-	4	82	-	-	-	-	19	-	-	23	-	4	-	285	67,2	
VEREH	1	400	152	38,0	146	-	-	5	-	-	-	-	2	51	-	-	-	-	28	1	-	59	-	4	2	248	62,0	
VEGAS DEL RÍO LA VACA (NIBIRIBOTDA)	1	160	86	53,8	86	-	-	21	-	-	-	-	1	27	-	6	-	-	15	-	-	16	-	-	-	74	46,3	
ABROJO-MONTEZUMA	1	264	98	37,1	95	-	-	3	-	-	-	-	6	26	-	19	-	-	12	1	-	28	-	2	1	166	62,9	
LIMÓN	26	13 493	6 186	45,8	5 878	6	4	110	-	350	117	-	393	1 383	9	701	4	-	20	191	402	-	2 188	-	195	113	7 307	54,2
VESTA	1	506	206	40,7	180	-	-	1	-	81	-	-	3	8	5	-	-	-	12	32	4	-	34	-	17	9	300	59,3
BOCUARE	1	231	152	65,8	147	-	-	1	-	32	-	-	1	15	2	-	-	-	3	17	3	-	73	-	3	2	79	34,2
ALTO CWEN	1	373	169	45,3	142	-	-	-	-	111	-	-	-	3	2	-	-	-	2	1	1	-	22	-	17	10	204	54,7

**CUADRO 6.3 ZONAS INDÍGENAS : JUNTAS, ELECTORADO, PARTICIPACIÓN, VOTOS POR PARTIDO, NULOS, BLANCOS Y ABSTENCIONISMO PARA ALCALDE(SA)
SEGÚN PROVINCIA Y DISTRITO ELECTORAL, ELECCIONES MUNICIPALES FEBRERO 2016**

PROVINCIA Y DISTRITO ELECTORAL	JUNTAS	ELECTORADO	TOTAL GENERAL	% PARTICIPACIÓN	VOTOS RECIBIDOS																			ABSTENCIONISMO				
					TOTAL	VOTOS POR PARTIDO																NULOS	BLANCOS	ABSOLUTO	%			
						ACCESIBILIDAD SIN EXCLUSIÓN	ACCIÓN CANTONAL SIQUIRRES INDEPENDIENTE	ACCIÓN CIUDADANA	ALIANZA DEMÓCRATA CRISTIANA	AUTÉNTICO LIMONENSE	AUTÉNTICO SIQUIRREÑO	COALICIÓN UNIDOS POR GUATUSO	FRENTE AMPLIO	LIBERACIÓN NACIONAL	LIMÓN INDEPENDIENTE	MOVIMIENTO LIBERTARIO	NUEVA GENERACIÓN	PURISCALEÑOS DE CORAZÓN	RECUPERANDO VALORES	RENOVACIÓN COSTARRICENSE	REPUBLICANO SOCIAL CRISTIANO					RESTAURACIÓN NACIONAL	UNIDAD SOCIAL CRISTIANA	VIVA PUNTARENAS
XIQIARI	1	544	103	18,9	91	-	-	-	-	68	-	-	-	22	-	-	-	-	-	1	-	-	-	7	5	441	81,1	
SINOLI	1	170	67	39,4	60	-	-	-	-	58	-	-	-	-	-	-	2	-	-	-	-	-	-	7	-	103	60,6	
PACUARITO	1	700	288	41,1	276	6	4	5	-	-	117	-	2	35	-	3	4	-	1	7	20	-	72	-	9	3	412	58,9
BRATSI (BAMBÚ O DON DIEGO)	1	425	201	47,3	192	-	-	-	-	-	-	-	4	67	-	32	-	-	3	1	-	85	-	8	1	224	52,7	
AMUBRI	3	1 812	892	49,2	844	-	-	18	-	-	-	-	138	223	-	95	-	-	10	53	-	307	-	30	18	920	50,8	
COROMA (COLOQCHA)	1	394	228	57,9	225	-	-	3	-	-	-	-	15	11	-	55	-	-	1	20	-	120	-	3	-	166	42,1	
PUERTO VIEJO	2	1 385	516	37,3	491	-	-	10	-	-	-	-	51	182	-	83	-	-	21	42	-	102	-	17	8	869	62,7	
BRIBRÍ (FIELDS)	4	2 805	1 484	52,9	1 427	-	-	25	-	-	-	-	56	432	-	209	-	-	60	53	-	592	-	40	17	1 321	47,1	
SHIROLES (XIROLES)	3	1 818	825	45,4	794	-	-	8	-	-	-	-	64	254	-	127	-	-	26	80	-	235	-	16	15	993	54,6	
KATSI	1	613	214	34,9	205	-	-	11	-	-	-	-	16	31	-	51	-	-	2	2	-	92	-	1	8	399	65,1	
SEPEQUE	2	972	538	55,3	517	-	-	8	-	-	-	-	39	28	-	36	-	-	1	12	-	393	-	11	10	434	44,7	
SIBUJÚ	1	295	139	47,1	132	-	-	10	-	-	-	-	4	54	-	7	-	-	1	16	-	40	-	2	5	156	52,9	
TELIRE (BLEY)	1	213	71	33,3	69	-	-	-	-	-	-	-	-	-	-	1	-	-	1	60	-	7	-	2	-	142	66,7	
PALMERA (CATSAQIBI)	1	237	93	39,2	86	-	-	10	-	-	-	-	-	18	-	2	-	-	8	34	-	14	-	5	2	144	60,8	

Nota: El partido Justicia Generaleña no recibió votos en las zonas indígenas.
Fuente: Tribunal Supremo de Elecciones.

**CUADRO 6.4 CENTROS DE SALUD MENTAL: JUNTAS, ELECTORADO, PARTICIPACIÓN, VOTOS POR PARTIDO, NULOS, BLANCOS Y ABSTENCIONISMO PARA ALCALDE(SA)
SEGÚN PROVINCIA Y DISTRITO ELECTORAL, ELECCIONES MUNICIPALES FEBRERO 2016**

PROVINCIA Y DISTRITO ELECTORAL	JUNTAS	ELECTORADO	TOTAL GENERAL	% PARTICIPACIÓN	VOTOS RECIBIDOS																		ABSTENCIONISMO		
					TOTAL	VOTOS POR PARTIDO																NULOS	BLANCOS	ABSOLUTO	%
						ACCESIBILIDAD SIN EXCLUSIÓN	ACCIÓN CIUDADANA	ALIANZA DEMÓCRATA CRISTIANA	ALIANZA POR SAN JOSÉ	ALIANZA SOCIAL POR LA UNIÓN	DE LOS TRABAJADORES	FRENTE AMPLIO	FUERZAS UNIDAS PARA EL CAMBIO	INTEGRACIÓN NACIONAL	LIBERACIÓN NACIONAL	MOVIMIENTO LIBERTARIO	NUEVA GENERACIÓN	REPUBLICANO SOCIAL CRISTIANO	RESCATE CANTONAL LA UNIÓN	SOLIDARIDAD	UNIDAD SOCIAL CRISTIANA				
TOTAL	3	292	78	26,7	73	1	7	1	7	1	2	1	5	2	18	4	1	6	1	2	14	2	3	214	73,3
SAN JOSÉ	2	198	60	30,3	56	-	5	-	7	-	2	1	5	2	14	3	1	5	-	2	9	1	3	138	69,7
C.S.M. MANUEL ANTONIO CHAPUÍ	1	141	27	19,1	25	-	3	-	2	-	2	-	3	-	4	2	1	3	-	2	3	-	2	114	80,9
C.S.M. CAPEMCO	1	57	33	57,9	31	-	2	-	5	-	-	1	2	2	10	1	-	2	-	-	6	1	1	24	42,1
CARTAGO	1	94	18	19,1	17	1	2	1	-	1	-	-	-	-	4	1	-	1	1	-	5	1	-	76	80,9
C.S.M. ROBERTO CHACÓN PAUT	1	94	18	19,1	17	1	2	1	-	1	-	-	-	-	4	1	-	1	1	-	5	1	-	76	80,9

Nota: Los partidos Renovación Costarricense y Verde no recibieron votos en los centros de salud mental.

Fuente: Tribunal Supremo de Elecciones.

**CUADRO 6.5 CENTROS PENITENCIARIOS: JUNTAS, ELECTORADO, VOTOS POR PARTIDO, NULOS Y BLANCOS, PARA REGIDOR(A)
SEGÚN PROVINCIA Y DISTRITO ELECTORAL, ELECCIONES MUNICIPALES FEBRERO 2016**

PROVINCIA Y DISTRITO ELECTORAL	JUNTAS	ELECTORADO	TOTAL GENERAL	VOTOS RECIBIDOS																								NULOS	BLANCOS			
				TOTAL	VOTOS POR PARTIDO																											
					ACCESIBILIDAD SIN EXCLUSIÓN	ACCIÓN CIUDADANA	ALIANZA DEMOCRATA CRISTIANA	ALIANZA POR SAN JOSÉ	ALIANZA SANCARLEÑA	AUTÉNTICO LIMONENSE	DE LOS TRABAJADORES	DESAMPARADOS UNIDO	FRENTE AMPLIO	FUERZAS UNIDAS PARA EL CAMBIO	INTEGRACIÓN NACIONAL	JUSTICIA GENERALEÑA	LIBERACIÓN NACIONAL	LIMÓN INDEPENDIENTE	MOVIMIENTO LIBERTARIO	NUEVA GENERACIÓN	RECUPERANDO VALORES	RENOVACIÓN CARTAGO	RENOVACIÓN COSTARRICENSE	RENOVEMOS ALA-JUELA	REPUBLICANO SOCIAL CRISTIANO	RESTAURACIÓN NACIONAL	SOLIDARIDAD			UNIDAD SOCIAL CRISTIANA	VERDE	VIVA PUNTARENAS
TOTAL	35	10 638	1 942	1 848	42	152	48	2	3	47	8	2	87	1	2	103	703	3	48	18	1	5	31	18	111	23	2	377	2	9	74	20
SAN JOSÉ	7	2 429	444	423	7	64	-	2	-	-	1	2	7	1	1	103	118	-	15	4	-	-	4	-	8	16	2	68	-	-	19	2
C.P. CRISTO REY	3	1 038	45	42	-	1	-	2	-	-	1	-	-	1	1	-	21	-	3	2	-	-	3	-	-	-	2	5	-	-	2	1
C.P. SAN RAFAEL ARRIBA	2	480	73	71	3	16	-	-	-	-	-	2	1	-	-	-	32	-	3	-	-	-	1	-	5	-	-	8	-	-	2	-
C.P. PALMARES	2	911	326	310	4	47	-	-	-	-	-	-	6	-	-	103	65	-	9	2	-	-	-	-	3	16	-	55	-	-	15	1
ALAJUELA	15	3 799	400	382	7	37	-	-	3	-	5	-	9	-	-	-	165	-	4	5	-	-	16	18	36	6	-	71	-	-	14	4
C.P. TALLERES INDUSTRIALES	1	166	30	29	-	3	-	-	-	-	1	-	-	-	-	-	18	-	-	-	-	-	-	2	-	-	-	5	-	-	1	-
C.P. SAN RAFAEL	2	502	53	52	1	3	-	-	-	-	2	-	1	-	-	-	21	-	1	-	-	-	2	5	2	1	-	13	-	-	1	-
C.P. ÁMBITO B (MÍNIMA)	2	595	43	42	-	7	-	-	-	-	1	-	2	-	-	-	25	-	-	1	-	-	-	-	1	-	-	5	-	-	1	-
C.P. ÁMBITO C (MEDIANA ABIERTA)	1	385	34	33	-	2	-	-	-	-	-	-	1	-	-	-	16	-	-	-	-	-	3	3	5	-	-	3	-	-	1	-
C.P. ÁMBITOS D (MEDIANA CERRADA) E (MÁXIMA)	2	441	31	31	1	1	-	-	-	-	-	-	2	-	-	-	12	-	-	2	-	-	1	2	3	-	-	7	-	-	-	-
C.P. GERARDO RODRÍGUEZ ECHEVERRÍA	3	888	66	62	5	5	-	-	-	-	-	-	2	-	-	-	26	-	3	-	-	-	2	5	3	3	-	8	-	-	4	-
C.P. ADULTO MAYOR	1	141	47	42	-	3	-	-	-	-	1	-	-	-	-	-	22	-	-	-	-	-	-	1	1	2	-	12	-	-	3	2
C.P. ADULTO JOVEN	1	133	6	6	-	1	-	-	-	-	-	-	-	-	-	-	5	-	-	-	-	-	-	-	-	-	-	-	-	-	-	-
C.P. SAN RAMÓN	1	65	-	-	-	-	-	-	-	-	-	-	-	-	-	-	-	-	-	-	-	-	-	-	-	-	-	-	-	-	-	-
C.P. PALMERA (LA MARINA)	1	483	90	85	-	12	-	-	3	-	-	-	1	-	-	-	20	-	-	2	-	-	8	-	21	-	-	18	-	-	3	2
CARTAGO	4	1 440	346	334	16	15	48	-	-	-	-	-	17	-	-	-	173	-	6	4	-	5	-	-	7	1	-	40	2	-	9	3
C.P. SAN FRANCISCO	2	590	112	111	3	2	7	-	-	-	-	-	3	-	-	-	66	-	1	1	-	4	-	-	4	-	-	18	2	-	1	-
GUAYABAL (PARTE ESTE)	2	850	234	223	13	13	41	-	-	-	-	-	14	-	-	-	107	-	5	3	-	1	-	-	3	1	-	22	-	-	8	3
HEREDIA	2	65	11	11	-	-	-	-	-	-	-	-	-	-	-	-	7	-	2	-	-	-	-	-	-	-	-	-	2	-	-	-
C.P. SAN AGUSTÍN	1	8	-	-	-	-	-	-	-	-	-	-	-	-	-	-	-	-	-	-	-	-	-	-	-	-	-	-	-	-	-	-
C.P. JUVENIL ZURQUI	1	57	11	11	-	-	-	-	-	-	-	-	-	-	-	-	7	-	2	-	-	-	-	-	-	-	-	2	-	-	-	-
GUANACASTE	2	686	157	144	9	10	-	-	-	-	-	-	3	-	-	-	71	-	3	1	-	-	4	-	2	-	-	41	-	-	11	2
C.P. LIBERIA (MÓDULO B CASITAS)	1	435	95	90	7	4	-	-	-	-	-	-	-	-	-	-	45	-	3	1	-	-	1	-	2	-	-	27	-	-	5	-
C.P. LIBERIA (MÓDULO D1-D2)	1	251	62	54	2	6	-	-	-	-	-	-	3	-	-	-	26	-	-	-	-	-	3	-	-	-	-	14	-	-	6	2
PUNTARENAS	1	617	150	147	2	6	-	-	-	-	1	-	3	-	1	-	19	-	4	2	-	-	-	-	8	-	-	92	-	9	3	-
C.P. EL ROBLE	1	617	150	147	2	6	-	-	-	-	1	-	3	-	1	-	19	-	4	2	-	-	-	-	8	-	-	92	-	9	3	-
LIMÓN	4	1 602	434	407	1	20	-	-	-	47	1	-	48	-	-	-	150	3	14	2	1	-	7	-	50	-	-	63	-	-	18	9
C.P. RÍO BLANCO (SANDOVAL)	2	647	229	213	-	5	-	-	-	47	-	-	4	-	-	-	78	3	1	-	1	-	2	-	36	-	-	36	-	-	12	4
C.P. ROXANA (MÓDULOS A-B-C)	1	527	103	97	1	5	-	-	-	-	-	-	25	-	-	-	35	-	8	1	-	-	2	-	8	-	-	12	-	-	4	2
C.P. ROXANA (MÓDULOS D-E)	1	428	102	97	-	10	-	-	-	-	1	-	19	-	-	-	37	-	5	1	-	-	3	-	6	-	-	15	-	-	2	3

Nota: Los partidos Ecológico Comunal Costarricense, Fuerza Democrática Desamparadeña, Liga Ramonense, Progreso Comunal Desamparadeño no recibieron votos en los centros penitenciarios.

Fuente: Tribunal Supremo de Elecciones.

CUADRO 6.6 HOGARES DE ANCIANOS: JUNTAS, ELECTORADO, VOTOS POR PARTIDO, NULOS Y BLANCOS, PARA REGIDOR(A)
SEGÚN PROVINCIA Y DISTRITO ELECTORAL, ELECCIONES MUNICIPALES FEBRERO 2016

PROVINCIA Y DISTRITO ELECTORAL	JUNTAS	ELECTORADO	TOTAL GENERAL	VOTOS RECIBIDOS																								NULOS	BLANCOS									
				TOTAL	VOTOS POR PARTIDO																																	
					ACCESIBILIDAD SIN EXCLUSIÓN	ACCIÓN CIUDADANA	ACUERDO DE ALIANZA DE QUEPOS	ALIANZA DEMOCRATA CRISTIANA	ALIANZA POR PALMARES	ALIANZA SANCARLEÑA	AUTÉNTICO LIMONENSE	AUTÓNOMO OROMONTANO	AVANCE MONTES DE OCA	COALICIÓN GENTE MONTES DE OCA	CURRIDABAT SIGLO XXI	DE LOS TRABAJADORES	ECOLÓGICO COMUNAL COSTARRICENSE	FRENTE AMPLIO	FUERZA DEMOCRÁTICA DESAMPARADENA	INDEPENDIENTE ESCAZUCEÑO	INTEGRACIÓN NACIONAL	JUSTICIA GENERALLEÑA	LIBERACIÓN NACIONAL	LIGA RAMONENSE	MOVIMIENTO LIBERTARIO	NUOVA GENERACIÓN	NUOVA MAYORÍA GRIEGA			PURISCALEÑOS DE CORAZÓN	RENOVACIÓN CARTAGO	RENOVACIÓN COSTARRICENSE	RENOVEMOS ALAJUELA	REPUBLICANO SOCIAL CRISTIANO	RESTAURACIÓN NACIONAL	UNIDAD SOCIAL CRISTIANA	VIVA PUNTARENAS	YUNTA PROGRESISTA ESCAZUCENA
TOTAL	50	2 374	1 288	1 193	10	66	1	2	1	1	7	10	1	3	11	3	2	40	6	4	8	2	573	1	50	19	4	1	1	22	5	55	14	263	5	2	57	38
SAN JOSÉ	14	759	412	385	7	21	-	-	-	-	-	-	1	3	11	2	2	13	6	4	-	2	177	-	16	7	-	1	-	2	-	12	9	87	-	2	12	15
H.A. MAGDALA	1	47	20	14	-	-	-	-	-	-	-	-	-	-	-	-	-	-	-	4	-	-	5	-	-	-	-	-	-	-	-	-	-	3	-	2	3	3
H.A. OFELIA CARVAJAL DE NARANJO	1	66	40	35	-	-	-	-	-	-	-	-	-	-	1	6	-	-	19	-	4	-	19	-	4	-	-	-	1	-	-	-	-	-	4	-	5	-
H.A. SAN CAYETANO	1	56	20	19	1	-	-	-	-	-	-	-	-	-	-	-	-	-	5	-	-	-	5	-	-	-	-	-	-	-	-	3	-	9	-	1	-	
H.A. COM MORICE (LA CASONA)	1	30	26	26	-	1	-	-	-	-	-	-	-	-	2	1	-	-	15	-	3	-	15	-	3	-	-	-	-	-	-	2	-	2	-	-	-	
H.A. CORAZÓN DE JESÚS	1	46	34	32	-	1	-	-	-	-	-	-	-	-	4	-	-	-	17	-	1	1	17	-	1	1	-	1	-	-	-	-	-	7	-	7	-	2
H.A. LOS SANTOS	1	64	23	22	-	-	-	-	-	-	-	-	-	-	1	-	-	-	12	-	-	-	12	-	1	-	-	-	-	-	-	4	-	4	-	-	-	1
H.A. SAN FRANCISCO DE ASÍS	1	36	29	28	-	-	-	-	-	-	-	-	-	-	-	-	-	-	2	-	-	-	2	-	-	-	-	-	-	-	-	1	25	-	-	1	-	
H.A. CARLOS MARÍA ULLOA	1	130	43	42	4	4	-	-	-	-	-	-	-	-	1	-	-	-	14	-	3	3	14	-	3	3	-	-	-	-	3	1	9	-	-	1	-	
H.A. CORTEZA AMARILLA-EMMANUEL	1	23	9	9	-	1	-	-	-	-	-	-	-	-	-	-	-	-	6	-	1	-	6	-	1	-	-	-	-	-	-	-	1	-	-	-	-	
H.A. ACOSTA	1	34	21	19	-	7	-	-	-	-	-	-	-	-	-	-	-	-	9	-	-	-	9	-	-	-	-	-	-	-	-	-	3	-	-	-	2	
H.A. CASA NAZARETH	1	33	18	17	-	-	-	-	-	-	-	-	-	-	-	-	3	-	6	-	2	-	6	-	2	-	-	-	-	-	-	-	1	5	-	-	1	
H.A. MONTES DE OCA	1	56	36	36	-	-	-	-	-	-	-	-	1	3	-	-	-	-	24	-	-	-	24	-	-	-	-	-	-	-	-	5	3	-	-	-	-	
H.A. CURRIDABAT	1	53	43	36	1	2	-	-	-	-	-	-	-	-	11	2	-	1	13	-	-	1	13	-	-	1	-	1	-	1	1	3	-	-	3	-	1	6
H.A. MONS.DELFIN QUESADA CASTRO	1	85	50	50	1	5	-	-	-	-	-	-	-	-	-	-	-	-	2	30	-	1	30	-	1	2	-	-	-	-	-	-	9	-	-	-	-	
ALAJUELA	9	670	319	299	-	16	-	-	1	1	-	-	-	-	-	-	-	7	-	-	-	-	160	1	16	4	4	-	-	8	5	20	-	56	-	-	10	10
H.A. SANTIAGO CRESPO CALVO	1	188	67	66	-	1	-	-	-	-	-	-	-	-	-	-	-	2	-	-	-	46	-	-	-	-	-	1	5	1	-	10	-	-	1	-		
H.A. SAN RAMÓN	1	55	19	18	-	1	-	-	-	-	-	-	-	-	1	-	-	-	11	1	1	11	1	1	1	1	-	1	-	1	-	1	-	1	-	1	-	
H.A. JAFETH JIMÉNEZ MORALES	1	95	35	31	-	2	-	-	-	-	-	-	-	-	-	-	-	-	11	-	1	-	11	-	1	4	-	1	-	5	-	7	-	7	-	2	2	
H.A. HORTENSIA RODRÍGUEZ S.DE B	1	65	31	24	-	3	-	-	-	-	-	-	-	-	1	-	-	-	5	-	2	-	5	-	2	-	-	-	-	1	-	12	-	-	3	4		
H.A. JOSÉ DEL OLMO	1	50	19	19	-	2	-	-	-	-	-	-	-	-	1	-	-	-	2	-	11	-	2	-	11	-	-	-	-	-	1	-	2	-	-	-		
H.A. PALMARES	1	59	37	34	-	3	-	-	1	-	-	-	-	-	1	-	-	-	22	-	2	-	22	-	2	-	-	1	-	-	-	4	-	4	-	2	1	
H.A. PRESB.JESÚS MARÍA VARGAS	1	29	24	24	-	1	-	-	-	-	-	-	-	-	-	-	-	-	19	-	1	-	19	-	1	-	-	-	-	-	-	-	3	-	-	-		
H.A. SAN VICENTE DE PAÚL	1	74	53	50	-	3	-	-	1	-	-	-	-	-	1	-	-	-	24	-	2	-	24	-	2	-	-	4	-	10	-	5	-	-	-	3		
H.A. SAN RAFAEL	1	55	34	33	-	-	-	-	-	-	-	-	-	-	-	-	-	-	20	-	-	-	20	-	-	-	-	-	1	-	12	-	12	-	1	-		
CARTAGO	2	163	78	73	1	2	-	2	-	-	-	-	-	-	-	-	-	4	-	-	-	44	-	3	1	-	-	1	-	-	2	-	13	-	-	2	3	
H.A. ASILO DE LA VEJEZ	1	87	36	33	1	-	-	1	-	-	-	-	-	-	-	-	-	-	14	-	3	-	14	-	3	-	-	1	-	2	-	11	-	-	-	-	3	
H.A. SAN BUENAVENTURA	1	76	42	40	-	2	-	1	-	-	-	-	-	-	4	-	-	-	30	-	1	-	30	-	1	-	-	-	-	-	-	2	-	2	-	2	-	
HEREDIA	4	191	93	91	-	3	-	-	-	-	-	-	-	-	6	-	-	-	35	-	1	4	-	35	-	1	4	-	-	-	12	2	28	-	-	1	1	
H.A. REINA DE LOS ÁNGELES	1	15	8	8	-	1	-	-	-	-	-	-	-	-	2	-	-	-	4	-	-	4	-	-	-	-	-	-	-	1	-	-	-	-	-	-		
H.A. SEÑORA DE LOS ANGELES	1	59	32	32	-	-	-	-	-	-	-	-	-	-	-	-	-	-	7	-	-	7	-	-	2	-	-	-	-	6	-	17	-	-	-	-		
H.A. ALFREDO Y DELIA GONZÁLEZ FLORES	1	95	36	35	-	2	-	-	-	-	-	-	-	-	2	-	-	-	17	-	-	17	-	-	2	-	-	-	3	1	8	-	-	-	-	1		
H.A. SAN AGUSTÍN	1	22	17	16	-	-	-	-	-	-	-	-	-	-	2	-	-	-	7	-	1	-	7	-	1	-	-	-	2	1	3	-	-	1	-	-		
GUANACASTE	7	196	126	122	-	8	-	-	-	-	-	-	-	-	6	-	-	2	63	-	1	3	-	63	-	1	3	-	1	-	2	-	36	-	-	1	3	
H.A. LIBERIA	1	21	8	8	-	-	-	-	-	-	-	-	-	-	-	-	-	-	3	-	-	3	-	-	1	-	-	1	-	-	3	-	-	-	-	-		
H.A. SAN BLAS	1	23	15	15	-	-	-	-	-	-	-	-	-	-	-	-	-	-	6	-	-	6	-	-	-	-	-	-	-	-	-	9	-	-	-	-		
H.A. NUESTRA SEÑORA DEL ROSARIO	1	20	9	6	-	-	-	-	-	-	-	-	-	-	-	-	-	-	2	-	2	-	2	-	1	-	-	-	-	-	1	-	-	-	-	3		
H.A. MARY BLANCO	1	29	26	26	-	2	-	-	-	-	-	-	-	-	1	-	-	-	14	-	-	14	-	-	-	-	-	-	-	-	-	9	-	-	-	-		
H.A. SAN JORGE	1	36	23	23	-	-	-	-	-	-	-	-	-	-	-	-	-	-	16	-	-	16	-	-	-	-	-	-	-	-	7	-	-	-	-	-		
H.A. TILARÁN	1	36	22	21	-	2	-	-	-	-	-	-	-	-	-	-	-	-	12	-	1	-	12	-	1	-	-	-	1	-	5	-	-	1	-	-		
H.A. SAGRADO CORAZÓN DE JESÚS	1	31	23	23	-	4	-	-	-	-	-	-	-	-	5	-	-	-	10	-	-	10	-	-	1	-	-	1	-	2	-	-	-	-	-	-		

**CUADRO 6.7 ZONAS INDÍGENAS: JUNTAS, ELECTORADO, VOTOS POR PARTIDO, NULOS Y BLANCOS PARA REGIDOR(A)
SEGÚN PROVINCIA Y DISTRITO ELECTORAL, ELECCIONES MUNICIPALES FEBRERO 2016**

PROVINCIA Y DISTRITO ELECTORAL	JUNTAS	ELECTORADO	TOTAL GENERAL	VOTOS RECIBIDOS																				NULOS	BLANCOS	
				TOTAL	VOTOS POR PARTIDO																					
					ACCESIBILIDAD SIN EXCLUSIÓN	ACCIÓN CANTONAL SIQUIRRES INDEPENDIENTE	ACCIÓN CIUDADANA	ALIANZA DEMÓCRATA CRISTIANA	AUTÉNTICO LIMONENSE	AUTÉNTICO SIQUIRREÑO	COALICIÓN UNIDOS POR GUATUSO	DE LOS TRABAJADORES	FRENTE AMPLIO	LIBERACIÓN NACIONAL	LIMÓN INDEPENDIENTE	MOVIMIENTO LIBERTARIO	NUEVA GENERACIÓN	PURISCALEÑOS DE CORAZÓN	RECUPERANDO VALORES	RENOVACIÓN COSTARRICENSE	REPUBLICANO SOCIAL CRISTIANO	RESTAURACIÓN NACIONAL	UNIDAD SOCIAL CRISTIANA			VIVA PUNTARENAS
TOTAL	86	32 672	12 420	11 779	5	1	1 371	55	334	109	34	1	732	3 306	12	805	175	5	34	373	730	5	3 393	299	394	247
SAN JOSÉ	5	1 564	611	577	-	-	99	-	-	-	-	-	14	141	-	4	96	5	-	-	3	2	213	-	22	12
ZAPATÓN (SAN CARLOS)	1	339	121	109	-	-	22	-	-	-	-	-	5	26	-	-	1	4	-	-	-	-	51	-	5	7
BAJO REY	1	47	15	15	-	-	-	-	-	-	-	-	-	13	-	-	-	1	-	-	-	-	1	-	-	-
QUITIRRISÍ	2	897	360	340	-	-	66	-	-	-	-	-	1	56	-	3	95	-	-	-	3	-	116	-	16	4
CHINA KICHÁ	1	281	115	113	-	-	11	-	-	-	-	-	8	46	-	1	-	-	-	-	-	2	45	-	1	1
ALAJUELA	2	572	288	280	-	-	-	-	-	-	34	-	-	57	-	20	30	-	-	-	47	-	92	-	1	7
MARGARITA	1	258	125	121	-	-	-	-	-	-	25	-	-	20	-	11	11	-	-	-	11	-	43	-	-	4
TONJIBE	1	314	163	159	-	-	-	-	-	-	9	-	-	37	-	9	19	-	-	-	36	-	49	-	1	3
CARTAGO	10	2 600	472	415	-	-	55	55	-	-	-	-	63	99	-	-	3	-	-	-	65	-	75	-	35	22
GRANO DE ORO O XARA	2	741	253	220	-	-	20	33	-	-	-	-	34	69	-	-	1	-	-	-	23	-	40	-	20	13
SIMIRIÑAC (JACUY)	1	276	42	38	-	-	8	9	-	-	-	-	6	8	-	-	1	-	-	-	2	-	4	-	1	3
DUCLAC (ALTO PACUARE)	1	196	7	7	-	-	-	-	-	-	-	-	-	1	-	-	-	-	-	-	-	-	6	-	-	-
JAKI (CAPILLA DOS CHIRRIPO ARRIBA)	1	311	14	11	-	-	7	-	-	-	-	-	1	1	-	-	-	-	-	-	1	-	1	-	2	1
BOLORI ÑAC (CAPILLA UNO)	1	281	45	42	-	-	6	5	-	-	-	-	18	6	-	-	-	-	-	-	-	-	7	-	3	-
NIMARI-ÑAC (RÍO PEJE)	1	218	49	42	-	-	7	-	-	-	-	-	-	2	-	-	1	-	-	-	30	-	2	-	6	1
NAMALDI	1	104	18	16	-	-	2	-	-	-	-	-	-	5	-	-	-	-	-	-	4	-	5	-	2	-
TSIPIRI (QUEBRADA PLATANILLO)	1	455	37	32	-	-	3	8	-	-	-	-	4	7	-	-	-	-	-	-	2	-	8	-	1	4
JACBATA (CERRO AZUL)	1	18	7	7	-	-	2	-	-	-	-	-	-	-	-	-	-	-	-	-	3	-	2	-	-	-
GUANACASTE	2	811	464	450	-	-	208	-	-	-	-	-	8	162	-	-	1	-	-	-	12	-	59	-	11	3
MATAMBUGUITO	1	169	91	89	-	-	1	-	-	-	-	-	8	52	-	-	1	-	-	-	7	-	20	-	1	1
MATAMBÚ	1	642	373	361	-	-	207	-	-	-	-	-	-	110	-	-	-	-	-	-	5	-	39	-	10	2
PUNTARENAS	41	13 632	4 401	4 191	-	-	833	-	-	-	-	-	203	1 498	-	71	42	-	-	158	157	3	927	299	127	83
SALITRE	1	405	127	123	-	-	13	-	-	-	-	-	29	41	-	1	11	-	-	-	-	-	24	4	3	1
BORUCA	2	1 166	346	325	-	-	70	-	-	-	-	-	14	121	-	2	6	-	-	-	17	-	82	13	10	11
LAS PILAS	1	130	47	47	-	-	4	-	-	-	-	-	-	28	-	-	-	-	-	-	1	-	14	-	-	-
COLINAS (MAÍZ DE LOS UVA)	1	344	104	100	-	-	19	-	-	-	-	-	1	44	-	-	1	-	-	-	-	-	34	1	3	1

**CUADRO 6.7 ZONAS INDÍGENAS: JUNTAS, ELECTORADO, VOTOS POR PARTIDO, NULOS Y BLANCOS PARA REGIDOR(A)
SEGÚN PROVINCIA Y DISTRITO ELECTORAL, ELECCIONES MUNICIPALES FEBRERO 2016**

PROVINCIA Y DISTRITO ELECTORAL	JUNTAS	ELECTORADO	TOTAL GENERAL	VOTOS RECIBIDOS																			NULOS	BLANCOS	
				TOTAL	VOTOS POR PARTIDO																				
					ACCESIBILIDAD SIN EXCLUSIÓN	ACCIÓN CANTONAL SIQUIRRES INDEPENDIENTE	ACCIÓN CIUDADANA	ALIANZA DEMÓCRATA CRISTIANA	AUTÉNTICO LIMONENSE	AUTÉNTICO SIQUIRREÑO	COALICIÓN UNIDOS POR GUATUSO	DE LOS TRABAJADORES	FRENTE AMPLIO	LIBERACIÓN NACIONAL	LIMÓN INDEPENDIENTE	MOVIMIENTO LIBERTARIO	NUEVA GENERACIÓN	PURISCALEÑOS DE CORAZÓN	RECUPERANDO VALORES	RENOVACIÓN COSTARRICENSE	REPUBLICANO SOCIAL CRISTIANO	RESTAURACIÓN NACIONAL			UNIDAD SOCIAL CRISTIANA
CURRÉ	1	361	109	104	-	-	11	-	-	-	-	-	6	67	-	3	-	-	-	2	-	12	3	3	2
LA DANTA O CONCEPCIÓN	1	417	163	156	-	-	57	-	-	-	-	-	-	88	-	-	3	-	-	3	-	5	-	4	3
UJARRÁS	2	833	192	184	-	-	15	-	-	-	-	-	17	79	-	5	4	-	-	2	-	16	46	5	3
BAJO LAS BRISAS	2	752	153	147	-	-	43	-	-	-	-	-	7	50	-	3	4	-	-	16	-	21	3	4	2
TÉRRABA	1	534	231	219	-	-	118	-	-	-	-	-	7	17	-	-	6	-	-	17	-	20	34	8	4
SAN RAFAEL DE CABAGRA	2	764	213	194	-	-	17	-	-	-	-	-	14	90	-	1	2	-	-	55	-	14	1	17	2
BIJAGUAL	1	463	147	139	-	-	61	-	-	-	-	-	-	37	-	1	-	-	-	8	-	28	4	8	-
CAJÓN	1	249	50	46	-	-	28	-	-	-	-	-	-	4	-	9	-	-	-	1	-	4	-	2	2
GUAGARAL	1	229	67	66	-	-	10	-	-	-	-	-	-	42	-	-	-	-	-	-	-	14	-	1	-
MAÍZ DE BORUCA	1	355	101	99	-	-	40	-	-	-	-	-	-	28	-	1	-	-	-	6	-	23	1	1	1
CHÁNGUENA (LA FILA)	1	265	99	99	-	-	7	-	-	-	-	-	-	12	-	3	-	-	-	1	-	76	-	-	-
PILÓN	1	435	133	121	-	-	25	-	-	-	-	-	-	25	-	-	1	-	-	3	-	61	6	8	4
LAS VEGAS DE RÍO CHÁNGUENA	1	95	18	17	-	-	-	-	-	-	-	-	-	4	-	2	-	-	-	1	-	9	1	-	1
LA BONGA	1	261	133	130	-	-	2	-	-	-	-	-	-	16	-	-	3	-	-	1	-	108	-	2	1
SAN VICENTE (UPIAV-2)	1	128	51	51	-	-	10	-	-	-	-	-	-	37	-	-	1	-	-	-	-	2	1	-	-
PARAÍSO	1	207	59	57	-	-	2	-	-	-	-	-	1	20	-	-	-	-	-	-	-	6	28	-	2
PUENTE DE SALITRE	1	315	79	73	-	-	4	-	-	-	-	-	24	24	-	-	-	-	-	1	-	20	-	4	2
SHAMBA	1	187	59	59	-	-	18	-	-	-	-	-	-	25	-	-	-	-	-	11	-	3	2	-	-
LA PEÑA DE BURICA	1	195	16	16	-	-	-	-	-	-	-	-	14	-	-	-	-	-	-	-	-	1	1	-	-
GUAYMÍ DE BURICA	1	205	96	88	-	-	10	-	-	-	-	-	6	7	-	-	-	-	-	-	1	5	59	4	4
ALTO CONTE (MOLO DUBTDO)	1	267	100	94	-	-	40	-	-	-	-	-	1	20	-	-	-	-	14	-	1	-	18	4	2
PROGRESO DE CONTEBURICA	1	190	104	101	-	-	22	-	-	-	-	-	-	16	-	4	-	-	7	-	1	4	47	2	1
SAN GERARDO	1	123	52	51	-	-	11	-	-	-	-	-	-	19	-	-	-	-	-	-	-	18	3	-	1
LA CASONA (GUAYMÍ)	2	935	314	294	-	-	62	-	-	-	-	-	-	92	-	36	-	-	-	-	-	81	23	11	9
BAJO LOS INDIOS	1	235	104	100	-	-	48	-	-	-	-	-	29	12	-	-	-	-	9	-	-	2	-	2	2
ABROJO NORTE (VEGAS DE ABROJO NORTE)	1	590	221	210	-	-	12	-	-	-	-	-	9	122	-	-	-	-	12	1	-	54	-	6	5
BARRIO NUEVO DE VERACRUZ	2	749	238	220	-	-	13	-	-	-	-	-	10	90	-	-	-	-	47	6	-	54	-	7	11
CARACOL DE LA VACA	1	424	139	135	-	-	9	-	-	-	-	-	3	84	-	-	-	-	20	-	-	19	-	4	-
VEREH	1	400	152	146	-	-	8	-	-	-	-	-	4	52	-	-	-	-	26	-	-	56	-	4	2
VEGAS DEL RÍO LA VACA (NIBIRIBOTDA)	1	160	86	85	-	-	22	-	-	-	-	-	2	29	-	-	-	-	16	1	-	15	-	-	1
ABROJO-MONTEZUMA	1	264	98	95	-	-	2	-	-	-	-	-	5	56	-	-	-	-	7	3	-	22	-	-	3

**CUADRO 6.7 ZONAS INDÍGENAS: JUNTAS, ELECTORADO, VOTOS POR PARTIDO, NULOS Y BLANCOS PARA REGIDOR(A)
SEGÚN PROVINCIA Y DISTRITO ELECTORAL, ELECCIONES MUNICIPALES FEBRERO 2016**

PROVINCIA Y DISTRITO ELECTORAL	JUNTAS	ELECTORADO	TOTAL GENERAL	VOTOS RECIBIDOS																				NULOS	BLANCOS	
				TOTAL	VOTOS POR PARTIDO																					
					ACCESIBILIDAD SIN EXCLUSIÓN	ACCIÓN CANTONAL SIQUIRRES INDEPENDIENTE	ACCIÓN CIUDADANA	ALIANZA DEMÓCRATA CRISTIANA	AUTÉNTICO LIMONENSE	AUTÉNTICO SIQUIRREÑO	COALICIÓN UNIDOS POR GUATUSO	DE LOS TRABAJADORES	FRENTE AMPLIO	LIBERACIÓN NACIONAL	LIMÓN INDEPENDIENTE	MOVIMIENTO LIBERTARIO	NUEVA GENERACIÓN	PURISCALEÑOS DE CORAZÓN	RECUPERANDO VALORES	RENOVACIÓN COSTARRICENSE	REPUBLICANO SOCIAL CRISTIANO	RESTAURACIÓN NACIONAL	UNIDAD SOCIAL CRISTIANA			VIVA PUNTARENAS
LIMÓN	26	13 493	6 184	5 866	5	1	176	-	334	109	-	1	444	1 349	12	710	3	-	34	215	446	-	2 027	-	198	120
VESTA	1	506	206	185	-	-	2	-	67	-	-	-	3	10	6	-	-	-	24	29	6	-	38	-	15	6
BOCUARE	1	231	152	144	-	-	-	-	33	-	-	1	3	14	1	-	-	-	1	17	4	-	70	-	4	4
ALTO CWEN	1	373	169	147	-	-	1	-	109	-	-	-	1	1	5	2	-	-	7	-	-	-	21	-	11	11
XIQIARI	1	544	103	90	-	-	-	-	67	-	-	-	-	22	-	-	-	-	-	-	-	1	-	-	8	5
SINOLI	1	170	67	61	-	-	-	-	58	-	-	-	-	-	-	-	-	-	1	-	-	-	2	-	6	-
PACUARITO	1	700	288	277	5	1	4	-	-	109	-	-	3	28	-	6	3	-	-	11	17	-	90	-	7	4
BRATSI (BAMBÚ O DON DIEGO)	1	425	201	190	-	-	4	-	-	-	-	-	7	62	-	31	-	-	-	3	3	-	80	-	9	2
AMUBRI	3	1 812	892	844	-	-	22	-	-	-	-	-	154	250	-	73	-	-	-	14	60	-	271	-	35	13
COROMA (COLOQCHA)	1	394	228	226	-	-	7	-	-	-	-	-	19	11	-	53	-	-	-	-	20	-	116	-	2	-
PUERTO VIEJO	2	1 385	516	490	-	-	9	-	-	-	-	-	57	164	-	105	-	-	-	19	65	-	71	-	18	8
BRIBRÍ (FIELDS)	4	2 805	1 484	1 426	-	-	66	-	-	-	-	-	61	383	-	211	-	-	-	78	73	-	554	-	37	21
SHIROLES (XIROLES)	3	1 818	823	789	-	-	18	-	-	-	-	-	76	244	-	128	-	-	-	32	72	-	219	-	20	14
KATSI	1	613	214	206	-	-	13	-	-	-	-	-	17	31	-	52	-	-	-	2	2	-	89	-	2	6
SEPEQUE	2	972	538	507	-	-	4	-	-	-	-	-	38	54	-	42	-	-	-	1	18	-	350	-	13	18
SIBUJÚ	1	295	139	133	-	-	15	-	-	-	-	-	5	52	-	5	-	-	-	2	18	-	36	-	2	4
TELIRE (BLEY)	1	213	71	68	-	-	1	-	-	-	-	-	-	-	-	1	-	-	-	1	57	-	8	-	3	-
PALMERA (CATSAQIBI)	1	237	93	83	-	-	10	-	-	-	-	-	-	23	-	1	-	-	1	6	30	-	12	-	6	4

Nota: El partido Justicia Generaleña no recibió votos en las zonas indígenas.

Fuente: Tribunal Supremo de Elecciones.

**CUADRO 6.8 CENTROS DE SALUD MENTAL: JUNTAS, ELECTORADO, VOTOS POR PARTIDO, NULOS Y BLANCOS PARA REGIDOR(A)
SEGÚN PROVINCIA Y DISTRITO ELECTORAL, ELECCIONES MUNICIPALES FEBRERO 2016**

PROVINCIA Y DISTRITO ELECTORAL	JUNTAS	ELECTORADO	TOTAL GENERAL	VOTOS RECIBIDOS																		
				TOTAL	VOTOS POR PARTIDO																NULOS	BLANCOS
					ACCIÓN CIUDADANA	ALIANZA DEMÓCRATA CRISTIANA	ALIANZA POR SAN JOSÉ	ALIANZA SOCIAL POR LA UNIÓN	FRENTE AMPLIO	FUERZAS UNIDAS PARA EL CAMBIO	INTEGRACIÓN NACIONAL	LIBERACIÓN NACIONAL	MOVIMIENTO LIBERTARIO	NUEVA GENERACIÓN	REPUBLICANO SOCIAL CRISTIANO	RESCATE CANTONAL LA UNIÓN	RESTAURACIÓN NACIONAL	SOLIDARIDAD	UNIDAD SOCIAL CRISTIANA	VERDE		
TOTAL	3	292	78	72	5	1	11	1	4	4	3	14	2	2	6	1	2	1	14	1	3	3
SAN JOSÉ	2	198	60	55	3	-	11	-	3	4	3	11	2	2	5	-	2	1	8	-	2	3
C.S.M. MANUEL ANTONIO CHAPUÍ	1	141	27	25	1		5		1	3	1	3	2	2	1		2	1	3			2
C.S.M. CAPEMCOL	1	57	33	30	2		6		2	1	2	8			4				5		2	1
CARTAGO	1	94	18	17	2	1	-	1	1	-	-	3	-	-	1	1	-	-	6	1	1	-
C.S.M. ROBERTO CHACÓN PAUT	1	94	18	17	2	1		1	1			3			1	1			6	1	1	

Nota: Los partidos Accesibilidad Sin Exclusión, De los Trabajadores y Renovación Costarricense no recibieron votos en los centros de salud mental.

Fuente: Tribunal Supremo de Elecciones.

**CUADRO 6.9 CENTROS PENITENCIARIOS: JUNTAS, ELECTORADO, VOTOS POR PARTIDO, NULOS, Y BLANCOS PARA SÍNDICO(A) Y CONCEJAL(A)
SEGÚN PROVINCIA Y DISTRITO ELECTORAL, ELECCIONES MUNICIPALES FEBRERO 2016**

PROVINCIA Y DISTRITO ELECTORAL	JUNTAS	ELECTORADO	TOTAL GENERAL	VOTOS RECIBIDOS																							NULOS	BLANCOS		
				TOTAL	VOTOS POR PARTIDO																									
					ACCESIBILIDAD SIN EXCLUSIÓN	ACCIÓN CIUDADANA	ALIANZA DEMOCRATA CRISTIANA	ALIANZA POR SAN JOSÉ	ALIANZA SANCARLEÑA	AUTÉNTICO LIMONENSE	DESAMPARADOS UNIDO	FRENTE AMPLIO	FUERZAS UNIDAS PARA EL CAMBIO	INTEGRACIÓN NACIONAL	JUSTICIA GENERALEÑA	LIBERACIÓN NACIONAL	LIMÓN INDEPENDIENTE	MOVIMIENTO LIBERTARIO	NUEVA GENERACIÓN	RECUPERANDO VALORES	RENOVACIÓN CARTAGO	RENOVACIÓN COSTARRICENSE	RENOVEMOS ALAJUELA	REPUBLICANO SOCIAL CRISTIANO	RESTAURACIÓN NACIONAL	SOLIDARIDAD			UNIDAD SOCIAL CRISTIANA	VIVA PUNTARENAS
TOTAL	35	11 313	1 941	1 831	62	158	43	1	4	41	1	86	1	3	99	695	2	49	11	1	7	34	19	115	17	1	373	8	82	28
SAN JOSÉ	7	2 497	444	420	10	67	-	1	-	-	1	10	1	3	99	120	-	12	1	-	-	5	-	9	17	1	63	-	20	4
C.P. CRISTO REY	3	1 069	45	41	-	4	-	1	-	-	-	-	1	3	-	20	-	3	-	-	-	4	-	1	-	1	3	-	3	1
C.P. SAN RAFAEL ARRIBA	2	480	73	71	4	16	-	-	-	-	1	1	-	-	-	32	-	2	-	-	-	1	-	5	-	-	9	-	2	-
C.P. PALMARES	2	948	326	308	6	47	-	-	-	-	-	9	-	-	99	68	-	7	1	-	-	-	-	3	17	-	51	-	15	3
ALAJUELA	15	4 230	400	379	16	38	-	-	4	-	-	7	-	-	-	161	-	7	2	-	-	19	19	34	-	-	72	-	13	8
C.P. TALLERES INDUSTRIALES	1	166	30	29	1	2	-	-	-	-	-	-	-	-	-	17	-	2	-	-	-	-	2	-	-	-	5	-	1	-
C.P. SAN RAFAEL	2	502	53	52	7	4	-	-	-	-	-	-	-	-	-	18	-	1	-	-	-	3	3	3	-	-	13	-	-	1
C.P. ÁMBITO B (MÍNIMA)	2	820	43	41	1	7	-	-	-	-	-	2	-	1	-	22	-	-	-	-	-	1	2	1	-	-	5	-	1	1
C.P. ÁMBITO C (MEDIANA ABIERTA)	1	387	34	33	-	2	-	-	-	-	-	1	-	-	-	15	-	-	-	-	-	3	3	5	-	-	4	-	1	-
C.P. ÁMBITOS D (MEDIANA CERRADA) E (MÁXIMA)	2	441	31	31	-	1	-	-	-	-	2	-	-	-	-	15	-	-	-	-	-	1	2	2	-	-	8	-	-	-
C.P. GERARDO RODRÍGUEZ ECHEVERRÍA	3	1 047	66	61	7	6	-	-	-	-	1	-	-	-	-	25	-	4	-	-	-	3	5	2	-	-	8	-	3	2
C.P. ADULTO MAYOR	1	152	47	40	-	3	-	-	-	-	1	-	-	-	-	21	-	-	-	-	-	-	2	-	-	-	13	-	3	4
C.P. ADULTO JOVEN	1	137	6	6	-	1	-	-	-	-	-	-	-	-	-	5	-	-	-	-	-	-	-	-	-	-	-	-	-	-
C.P. SAN RAMÓN	1	65	-	-	-	-	-	-	-	-	-	-	-	-	-	-	-	-	-	-	-	-	-	-	-	-	-	-	-	-
C.P. PALMERA (LA MARINA)	1	513	90	86	-	12	-	-	4	-	-	-	-	-	-	23	-	-	2	-	-	8	-	21	-	-	16	-	4	-
CARTAGO	4	1 454	346	330	19	16	43	-	-	-	-	18	-	-	-	165	-	10	4	-	7	-	-	8	-	-	40	-	12	4
C.P. SAN FRANCISCO	2	604	112	110	5	3	5	-	-	-	-	2	-	-	-	62	-	3	1	-	5	-	-	4	-	-	20	-	2	-
GUAYABAL (PARTE ESTE)	2	850	234	220	14	13	38	-	-	-	-	16	-	-	-	103	-	7	3	-	2	-	-	4	-	-	20	-	10	4
HEREDIA	2	78	11	10	-	-	-	-	-	-	-	2	-	-	-	7	-	-	-	-	-	-	-	-	-	-	1	-	1	-
C.P. SAN AGUSTÍN	1	8	-	-	-	-	-	-	-	-	-	-	-	-	-	-	-	-	-	-	-	-	-	-	-	-	-	-	-	-
C.P. JUVENIL ZURQUI	1	70	11	10	-	-	-	-	-	-	-	2	-	-	-	7	-	-	-	-	-	-	-	-	-	-	1	-	1	-
GUANACASTE	2	698	157	144	11	9	-	-	-	-	-	3	-	-	-	68	-	3	2	-	-	3	-	3	-	-	42	-	10	3
C.P. LIBERIA (MÓDULO B CASITAS)	1	435	95	90	8	4	-	-	-	-	-	-	-	-	-	44	-	2	1	-	-	1	-	3	-	-	27	-	4	1
C.P. LIBERIA (MÓDULO D1-D2)	1	263	62	54	3	5	-	-	-	-	-	3	-	-	-	24	-	1	1	-	-	2	-	-	-	-	15	-	6	2
PUNTARENAS	1	649	150	144	3	6	-	-	-	-	-	2	-	-	-	21	-	2	2	-	-	-	-	11	-	-	89	8	6	-
C.P. EL ROBLE	1	649	150	144	3	6	-	-	-	-	-	2	-	-	-	21	-	2	2	-	-	-	-	11	-	-	89	8	6	-
LIMÓN	4	1 707	433	404	3	22	-	-	-	41	-	44	-	-	-	153	2	15	-	1	-	7	-	50	-	-	66	-	20	9
C.P. RÍO BLANCO (SANDOVAL)	2	666	228	210	-	6	-	-	-	41	-	2	-	-	-	79	2	1	-	1	-	2	-	36	-	-	40	-	13	5
C.P. ROXANA (MÓDULOS A-B-C)	1	613	103	97	2	7	-	-	-	-	-	24	-	-	-	33	-	9	-	-	-	3	-	7	-	-	12	-	3	3
C.P. ROXANA (MÓDULOS D-E)	1	428	102	97	1	9	-	-	-	-	-	18	-	-	-	41	-	5	-	-	-	2	-	7	-	-	14	-	4	1

Nota: Los partidos Ecológico Comunal Costarricense, Fuerza Democrática Desamparadeña y Liga Ramonense, no recibieron votos en los centros penitenciarios.
Fuente: Tribunal Supremo de Elecciones.

**CUADRO 6.10 HOGARES DE ANCIANOS: JUNTAS, ELECTORADO, VOTOS POR PARTIDO, NULOS Y BLANCOS PARA SÍNDICO(A) Y CONCEJAL(A)
SEGÚN PROVINCIA Y DISTRITO ELECTORAL, ELECCIONES MUNICIPALES FEBRERO 2016**

PROVINCIA Y DISTRITO ELECTORAL	JUNTAS	ELECTORADO	TOTAL GENERAL	VOTOS RECIBIDOS																								NULOS	BLANCOS							
				TOTAL	VOTOS POR PARTIDO																															
					ACCESIBILIDAD SIN EXCLUSIÓN	ACCIÓN CIUDADANA	ACUERDO DE ALIANZA DE QUEPOS	ALIANZA DEMÓCRATA CRISTIANA	ALIANZA POR PALMARES	ALIANZA SANCARLEÑA	AUTÉNTICO LIMONENSE	AUTÓNOMO OROMONTANO	AVANCE MONTES DE OCA	COALICIÓN GENTE MONTES DE OCA	CURRIDABAT SIGLO XXI	FRENTE AMPLIO	FUERZA DEMOCRÁTICA DESAMPARADENA	INDEPENDIENTE ESCAZUCENO	INTEGRACIÓN NACIONAL	JUSTICIA GENERALAENA	LIBERACIÓN NACIONAL	LIGA RAMONENSE	MOVIMIENTO LIBERTARIO	NUEVA GENERACIÓN	NUEVA MAYORÍA GRIEGA	PURISCALEÑOS DE CORAZÓN	RENOVACIÓN CARTAGO			RENOVACIÓN COSTARRICENSE	RENOVEMOS ALAJUELA	REPUBLICANO SOCIAL CRISTIANO	RESTAURACIÓN NACIONAL	UNIDAD SOCIAL CRISTIANA	VIVA PUNTARENAS	YUNTA PROGRESISTA ESCAZUCENA
TOTAL	50	2 388	1 288	1 211	11	73	1	2	1	1	7	9	2	3	12	37	10	1	9	2	567	2	43	16	2	1	2	18	4	60	11	274	5	3	58	41
SAN JOSÉ	14	773	412	382	8	22	-	-	-	-	-	-	2	3	12	12	10	1	-	2	168	-	17	7	-	1	-	1	-	16	7	90	-	3	16	14
H.A. MAGDALA	1	47	20	17	-	-	-	-	-	-	-	-	-	-	-	-	-	1	-	-	8	-	1	-	-	-	-	-	1	-	3	-	3	1	2	
H.A. OFELIA CARVAJAL DE NARANJO	1	66	40	35	-	-	-	-	-	-	-	-	-	-	-	1	10	-	-	-	14	-	6	-	-	-	-	1	-	-	-	3	-	-	5	-
H.A. SAN CAYETANO	1	56	20	19	1	-	-	-	-	-	-	-	-	-	-	-	-	-	-	-	6	-	-	-	-	-	-	-	3	-	9	-	1	-	-	
H.A. COM MORICE (LA CASONA)	1	30	26	24	1	1	-	-	-	-	-	-	-	-	-	-	-	-	-	-	16	-	2	-	-	-	-	-	2	-	2	-	-	2	-	
H.A. CORAZÓN DE JESÚS	1	46	34	32	-	2	-	-	-	-	-	-	-	-	-	4	-	-	-	-	15	-	-	1	-	1	-	-	-	9	-	1	-	1	1	
H.A. LOS SANTOS	1	64	23	20	-	-	-	-	-	-	-	-	-	-	-	1	-	-	-	-	9	-	-	-	-	-	-	3	-	7	-	-	1	2		
H.A. SAN FRANCISCO DE ASÍS	1	36	29	28	-	-	-	-	-	-	-	-	-	-	-	-	-	-	-	-	2	-	-	-	-	-	-	-	-	26	-	-	-	1		
H.A. CARLOS MARÍA ULLOA	1	130	43	41	5	4	-	-	-	-	-	-	-	-	-	2	-	-	-	-	16	-	1	2	-	-	-	3	-	8	-	1	1	1		
H.A. CORTEZA AMARILLA-EMMANUEL	1	37	9	9	-	1	-	-	-	-	-	-	-	-	-	-	-	-	-	-	6	-	1	-	-	-	-	-	1	-	-	-	-	-		
H.A. ACOSTA	1	34	21	19	-	7	-	-	-	-	-	-	-	-	-	-	-	-	-	-	9	-	-	-	-	-	-	-	3	-	1	1	1	1		
H.A. CASA NAZARETH	1	33	18	17	-	-	-	-	-	-	-	-	-	-	-	3	-	-	-	-	5	-	2	-	-	-	-	-	1	6	-	1	-	-		
H.A. MONTES DE OCA	1	56	36	36	-	-	-	-	-	-	-	-	2	3	-	-	-	-	-	-	21	-	1	-	-	-	-	-	6	3	-	-	-	-	-	
H.A. CURRIDABAT	1	53	43	36	-	2	-	-	-	-	-	-	-	-	12	1	-	-	-	-	11	-	1	2	-	-	-	4	3	-	3	-	2	5		
H.A. MONS. DELFÍN QUESADA CASTRO	1	85	50	49	1	5	-	-	-	-	-	-	-	-	-	-	-	-	-	-	2	30	-	2	2	-	-	-	7	-	-	-	-	1		
ALAJUELA	9	670	319	299	1	16	-	-	1	1	-	-	-	-	6	-	-	-	-	-	161	2	11	5	2	-	-	6	4	23	1	59	-	-	7	13
H.A. SANTIAGO CRESPO CALVO	1	188	67	66	-	1	-	-	-	-	-	-	-	-	1	-	-	-	-	-	47	-	1	-	-	-	4	1	-	11	-	-	-	1		
H.A. SAN RAMÓN	1	55	19	19	-	2	-	-	-	-	-	-	-	-	-	-	-	-	-	-	11	2	-	1	-	-	-	1	-	2	-	-	-	-	1	
H.A. JAFETH JIMÉNEZ MORALES	1	95	35	29	1	2	-	-	-	-	-	-	-	-	1	-	-	-	-	-	11	-	1	2	-	-	2	-	7	-	-	4	2	2		
H.A. HORTENSIA RODRÍGUEZ S.DE B	1	65	31	25	-	2	-	-	-	-	-	-	-	-	2	-	-	-	-	-	5	-	-	-	-	-	3	-	13	-	-	-	-	6		
H.A. JOSÉ DEL OLMO	1	50	19	19	-	2	-	-	-	-	-	-	-	-	1	-	-	-	-	-	3	-	9	-	-	-	-	2	-	2	-	-	-	-		
H.A. PALMARES	1	59	37	35	-	2	-	-	1	-	-	-	-	-	-	-	-	-	-	-	26	-	-	1	-	-	1	-	3	-	1	1	1	1		
H.A. PRESB. JESÚS MARÍA VARGAS	1	29	24	24	-	-	-	-	-	-	-	-	-	-	-	-	-	-	-	-	18	-	-	-	-	-	-	1	4	-	-	-	-	-		
H.A. SAN VICENTE DE PAÚL	1	74	53	50	-	5	-	-	1	-	-	-	-	-	1	-	-	-	-	-	20	-	-	3	-	-	3	11	6	-	-	-	3	3		
H.A. SAN RAFAEL	1	55	34	32	-	-	-	-	-	-	-	-	-	-	-	-	-	-	-	-	20	-	-	-	-	-	1	-	11	-	2	-	-	2		
CARTAGO	2	163	78	73	-	4	-	2	-	-	-	-	-	-	4	-	-	-	-	-	44	-	3	1	-	-	2	-	2	-	11	-	-	3	2	
H.A. ASILO DE LA VEJEZ	1	87	36	34	-	1	-	2	-	-	-	-	-	-	1	-	-	-	-	-	14	-	3	-	-	2	-	2	-	9	-	-	1	1		
H.A. SAN BUENAVENTURA	1	76	42	39	-	3	-	-	-	-	-	-	-	-	3	-	-	-	-	-	30	-	-	1	-	-	-	-	2	-	2	-	2	1		
HEREDIA	4	191	93	89	-	5	-	-	-	-	-	-	-	-	8	-	-	-	-	-	37	-	1	1	-	-	-	-	6	-	31	-	-	2	2	
H.A. REINA DE LOS ÁNGELES	1	15	8	8	-	1	-	-	-	-	-	-	-	-	2	-	-	-	-	-	4	-	-	-	-	-	-	1	-	-	-	-	-	-		
H.A. SEÑORA DE LOS ÁNGELES	1	59	32	31	-	3	-	-	-	-	-	-	-	-	-	-	-	-	-	-	7	-	-	-	-	-	2	-	19	-	-	1	-	-		
H.A. ALFREDO Y DELIA GONZÁLEZ FLORES	1	95	36	34	-	-	-	-	-	-	-	-	-	-	3	-	-	-	-	-	19	-	-	1	-	-	-	-	11	-	-	-	-	2		
H.A. SAN AGUSTÍN	1	22	17	16	-	1	-	-	-	-	-	-	-	-	3	-	-	-	-	-	7	-	1	-	-	-	3	-	1	-	-	1	-	-		
GUANACASTE	7	196	126	122	1	9	-	-	-	-	-	-	-	-	3	-	-	2	-	-	61	-	1	2	-	-	-	-	4	-	39	-	-	1	3	
H.A. LIBERIA	1	21	8	8	1	-	-	-	-	-	-	-	-	-	-	-	-	-	-	-	3	-	-	1	-	-	-	-	3	-	-	-	-	-		
H.A. SAN BLAS	1	23	15	15	-	-	-	-	-	-	-	-	-	-	-	-	-	-	-	-	6	-	-	-	-	-	-	-	9	-	-	-	-	-		
H.A. NUESTRA SEÑORA DEL ROSARIO	1	20	9	6	-	-	-	-	-	-	-	-	-	-	-	-	-	2	-	-	2	-	-	1	-	-	-	1	-	-	-	-	3	-		
H.A. MARY BLANCO	1	29	26	26	-	2	-	-	-	-	-	-	-	-	-	-	-	-	-	-	14	-	-	-	-	-	-	-	10	-	-	-	-	-		
H.A. SAN JORGE	1	36	23	23	-	-	-	-	-	-	-	-	-	-	-	-	-	-	-	-	16	-	-	-	-	-	-	7	-	-	-	-	-	-		
H.A. TILARÁN	1	36	22	21	-	3	-	-	-	-	-	-	-	-	-	-	-	-	-	-	11	-	1	-	-	-	1	-	5	-	-	1	-	-		
H.A. SAGRADO CORAZON DE JESÚS	1	31	23	23	-	4	-	-	-	-	-	-	-	-	3	-	-	-	-	-	9	-	-	-	-	-	3	-	4	-	-	-	-	-		

**CUADRO 6.10 HOGARES DE ANCIANOS: JUNTAS, ELECTORADO, VOTOS POR PARTIDO, NULOS Y BLANCOS PARA SÍNDICO(A) Y CONCEJAL(A)
SEGÚN PROVINCIA Y DISTRITO ELECTORAL, ELECCIONES MUNICIPALES FEBRERO 2016**

PROVINCIA Y DISTRITO ELECTORAL	JUNTAS	ELECTORADO	TOTAL GENERAL	VOTOS RECIBIDOS																								NULOS	BLANCOS						
				TOTAL	VOTOS POR PARTIDO																														
					ACCESIBILIDAD SIN EXCLUSIÓN	ACCIÓN CIUDADANA	ACUERDO DE ALIANZA DE QUEPOS	ALIANZA DEMOCRATA CRISTIANA	ALIANZA POR PALMARES	ALIANZA SANCARLEÑA	AUTÉNTICO LIMONENSE	AUTÓNOMO OROMONTANO	AVANCE MONTES DE OCA	COALICIÓN GENTE MONTES DE OCA	CURRIDABÁT SIGLO XXI	FRENTE AMPLIO	FUERZA DEMOCRÁTICA DESAMPARADEÑA	INDEPENDIENTE ESCAZUCENO	INTEGRACIÓN NACIONAL	JUSTICIA GENERALAÑA	LIBERACIÓN NACIONAL	LIGA RAMONENSE	MOVIMIENTO LIBERTARIO	NUEVA GENERACIÓN	NUEVA MAYORÍA GRIEGA	PURISCALEÑOS DE CORAZÓN	RENOVACIÓN CARTAGO			RENOVACIÓN COSTARRICENSE	RENOVEMOS ALAJUELA	REPUBLICANO SOCIAL CRISTIANO	RESTAURACIÓN NACIONAL	UNIDAD SOCIAL CRISTIANA	VIVA PUNTARENAS
PUNTARENAS	9	268	170	164	-	15	1	-	-	-	-	9	-	-	-	3	-	-	7	-	55	-	1	-	-	-	8	-	5	3	30	5	-	25	3
H.A. MIGUEL MORENO	1	36	26	23	-	-	-	-	-	-	-	-	-	-	-	-	-	-	-	-	11	-	-	-	-	-	-	-	-	12	-	-	2	1	
H.A. MARÍA INMACULADA	1	22	11	11	-	-	-	-	-	-	-	-	-	-	-	-	-	-	-	-	4	-	1	-	-	-	-	-	2	-	4	-	-	-	
H.A. CARLOS VENEGAS	1	29	22	22	-	-	-	-	-	-	-	-	-	-	-	-	-	-	-	-	-	-	-	-	-	-	-	-	-	-	-	-	22	-	
H.A. FRAY CASIANO DE MADRID	1	35	16	16	-	-	-	-	-	-	-	9	-	-	-	-	-	-	-	-	7	-	-	-	-	-	-	-	-	-	-	-	-	-	
H.A. PALMAR SUR	1	42	27	27	-	4	-	-	-	-	-	-	-	-	-	3	-	-	6	-	4	-	-	-	3	-	1	-	2	4	-	-	-	-	
H.A. PAQUITA	1	18	15	14	-	-	1	-	-	-	-	-	-	-	-	-	-	-	1	-	5	-	-	-	5	-	-	-	2	-	-	-	-	1	
H.A. GOLFITO	1	21	14	14	-	8	-	-	-	-	-	-	-	-	-	-	-	-	-	-	-	-	-	-	-	-	-	3	3	-	-	-	-	-	
H.A. COTO BRUS	1	26	16	15	-	-	-	-	-	-	-	-	-	-	-	-	-	-	-	-	11	-	-	-	-	-	-	-	3	3	1	-	1	-	
H.A. NEILY	1	39	23	22	-	3	-	-	-	-	-	-	-	-	-	-	-	-	-	-	13	-	-	-	-	-	2	-	4	-	-	-	-	1	
LIMÓN	5	127	90	82	1	2	-	-	-	-	7	-	-	-	1	-	-	-	-	41	-	9	-	-	-	3	-	4	-	14	-	-	4	4	
H.A. VÍCTOR CASCO TORRES	1	24	16	16	-	1	-	-	-	-	7	-	-	-	-	-	-	-	-	-	5	-	-	-	-	-	1	-	2	-	-	-	-	-	
H.A. GUÁPILES	1	39	25	24	-	1	-	-	-	-	-	-	-	-	-	-	-	-	-	-	14	-	1	-	-	2	-	2	-	4	-	-	1	-	
H.A. CARIARI	1	28	22	18	1	-	-	-	-	-	-	-	-	-	-	-	-	-	-	-	12	-	1	-	-	-	1	-	3	-	-	1	3	-	
H.A. SANTA LUISA	1	20	13	11	-	-	-	-	-	-	-	-	-	-	-	-	-	-	-	-	2	-	7	-	-	1	-	-	1	-	-	-	2	-	
H.A. DAVID GARRO	1	16	14	13	-	-	-	-	-	-	-	-	-	-	1	-	-	-	-	-	8	-	-	-	-	-	-	-	4	-	-	-	-	1	

Nota: Los partidos De Los Trabajadores, Desamparados Unido, Ecológico Comunal Costarricense, Limón Independiente, Recuperando Valores y Verde, no recibieron votos en los hogares de ancianos.

Fuente: Tribunal Supremo de Elecciones.

**CUADRO 6.11 ZONAS INDÍGENAS : JUNTAS, ELECTORADO, VOTOS POR PARTIDO, NULOS Y BLANCOS PARA SÍNDICO(A) Y CONCEJAL(A)
SEGÚN PROVINCIA Y DISTRITO ELECTORAL ELECCIONES MUNICIPALES FEBRERO 2016**

PROVINCIA Y DISTRITO ELECTORAL	JUNTAS	ELECTORADO	TOTAL GENERAL	VOTOS RECIBIDOS																			NULOS	BLANCOS
				TOTAL	VOTOS POR PARTIDO																			
					ACCESIBILIDAD SIN EXCLUSIÓN	ACCIÓN CANTONAL SIQUIRRES INDEPENDIENTE	ACCIÓN CIUDADANA	AUTÉNTICO LIMONENSE	AUTÉNTICO SIQUIRREÑO	COALICIÓN UNIDOS POR GUATUSO	FRENTE AMPLIO	LIBERACIÓN NACIONAL	LIMÓN INDEPENDIENTE	MOVIMIENTO LIBERTARIO	NUEVA GENERACIÓN	PURISCALEÑOS DE CORAZÓN	RECUPERANDO VALORES	RENOVACIÓN COSTARRICENSE	REPUBLICANO SOCIAL CRISTIANO	RESTAURACIÓN NACIONAL	UNIDAD SOCIAL CRISTIANA	VIVA PUNTARENAS		
TOTAL	86	32 672	12 423	11 769	9	2	1 214	334	111	36	752	3 365	11	887	146	3	28	395	554	2	3 535	385	379	275
SAN JOSÉ	5	1 564	610	590	-	-	96	-	-	-	15	136	-	1	96	3	-	-	-	2	241	-	16	4
ZAPATÓN (SAN CARLOS)	1	339	120	117	-	-	20	-	-	-	7	28	-	-	-	3	-	-	-	-	59	-	1	2
BAJO REY	1	47	15	14	-	-	-	-	-	-	1	12	-	-	-	-	-	-	-	-	1	-	1	-
QUITIRRISÍ	2	897	360	345	-	-	65	-	-	-	-	57	-	-	96	-	-	-	-	-	127	-	13	2
CHINA KICHÁ	1	281	115	114	-	-	11	-	-	-	7	39	-	1	-	-	-	-	-	2	54	-	1	-
ALAJUELA	2	572	288	278	-	-	-	-	-	36	-	59	-	19	26	-	-	-	52	-	86	-	2	8
MARGARITA	1	258	125	120	-	-	-	-	-	22	-	20	-	13	10	-	-	-	13	-	42	-	1	4
TONJIBE	1	314	163	158	-	-	-	-	-	14	-	39	-	6	16	-	-	-	39	-	44	-	1	4
CARTAGO	10	2 600	472	423	-	-	66	-	-	-	59	122	-	-	6	-	-	-	75	-	95	-	33	16
GRANO DE ORO O XARA	2	741	253	226	-	-	22	-	-	-	31	87	-	-	2	-	-	-	33	-	51	-	22	5
SIMIRIÑAC (JACUY)	1	276	42	37	-	-	9	-	-	-	6	10	-	-	2	-	-	-	2	-	8	-	1	4
DUCLAC (ALTO PACUARE)	1	196	7	7	-	-	-	-	-	-	-	1	-	-	-	-	-	-	-	-	6	-	-	-
JAKI (CAPILLA DOS CHIRRIPO ARRIBA)	1	311	14	13	-	-	8	-	-	-	-	1	-	-	-	-	-	-	1	-	3	-	-	1
BOLORI ÑAC (CAPILLA UNO)	1	281	45	42	-	-	7	-	-	-	18	7	-	-	2	-	-	-	1	-	7	-	3	-
NIMARI-ÑAC (RÍO PEJE)	1	218	49	43	-	-	10	-	-	-	-	2	-	-	-	-	-	-	29	-	2	-	4	2
NAMALDI	1	104	18	16	-	-	2	-	-	-	-	5	-	-	-	-	-	-	4	-	5	-	2	-
TSIPIRI (QUEBRADA PLATANILLO)	1	455	37	32	-	-	6	-	-	-	4	9	-	-	-	-	-	-	2	-	11	-	1	4
JACBATA (CERRO AZUL)	1	18	7	7	-	-	2	-	-	-	-	-	-	-	-	-	-	-	3	-	2	-	-	-
GUANACASTE	2	811	464	451	-	-	205	-	-	-	10	167	-	-	-	-	-	-	13	-	56	-	10	3
MATAMBUGUITO	1	169	91	88	-	-	1	-	-	-	10	52	-	-	-	-	-	-	6	-	19	-	2	1
MATAMBÚ	1	642	373	363	-	-	204	-	-	-	-	115	-	-	-	-	-	-	7	-	37	-	8	2

**CUADRO 6.11 ZONAS INDÍGENAS : JUNTAS, ELECTORADO, VOTOS POR PARTIDO, NULOS Y BLANCOS PARA SÍNDICO(A) Y CONCEJAL(A)
SEGÚN PROVINCIA Y DISTRITO ELECTORAL ELECCIONES MUNICIPALES FEBRERO 2016**

PROVINCIA Y DISTRITO ELECTORAL	JUNTAS	ELECTORADO	TOTAL GENERAL	VOTOS RECIBIDOS																		NULOS	BLANCOS	
				TOTAL	VOTOS POR PARTIDO																			
					ACCESIBILIDAD SIN EXCLUSIÓN	ACCIÓN CANTONAL SIQUIRRES INDEPENDIENTE	ACCIÓN CIUDADANA	AUTÉNTICO LIMONENSE	AUTÉNTICO SIQUIRREÑO	COALICIÓN UNIDOS POR GUATUSO	FRENTE AMPLIO	LIBERACIÓN NACIONAL	LIMÓN INDEPENDIENTE	MOVIMIENTO LIBERTARIO	NUEVA GENERACIÓN	PURISCALEÑOS DE CORAZÓN	RECUPERANDO VALORES	RENOVACIÓN COSTARRICENSE	REPUBLICANO SOCIAL CRISTIANO	RESTAURACIÓN NACIONAL	UNIDAD SOCIAL CRISTIANA			VIVA PUNTARENAS
PUNTARENAS	41	13 632	4 403	4 195	-	-	777	-	-	-	192	1 451	-	111	18	-	-	168	146	-	947	385	123	85
SALITRE	1	405	127	124	-	-	11	-	-	-	29	45	-	2	10	-	-	-	1	-	22	4	3	-
BORUCA	2	1 166	347	332	-	-	27	-	-	-	10	108	-	1	-	-	-	-	24	-	111	51	8	7
LAS PILAS	1	130	47	43	-	-	7	-	-	-	-	27	-	-	-	-	-	-	9	-	-	-	1	3
COLINAS (MAÍZ DE LOS UVA)	1	344	104	101	-	-	11	-	-	-	-	44	-	-	-	-	-	-	-	-	46	-	1	2
CURRÉ	1	361	109	102	-	-	11	-	-	-	6	61	-	4	-	-	-	-	2	-	15	3	3	4
LA DANTA O CONCEPCIÓN	1	417	163	160	-	-	63	-	-	-	-	90	-	-	-	-	-	-	3	-	-	4	2	1
UJARRÁS	2	833	192	181	-	-	8	-	-	-	20	77	-	2	2	-	-	-	5	-	16	51	8	3
BAJO LAS BRISAS	2	752	153	145	-	-	39	-	-	-	9	52	-	4	4	-	-	-	13	-	21	3	6	2
TÉRRABA	1	534	231	222	-	-	112	-	-	-	-	17	-	-	-	-	-	-	16	-	22	55	4	5
SAN RAFAEL DE CABAGRA	2	764	213	188	-	-	22	-	-	-	-	110	-	-	-	-	-	-	35	-	17	4	14	11
BIJAGUAL	1	463	147	140	-	-	61	-	-	-	-	63	-	-	-	-	-	-	7	-	-	9	7	-
CAJÓN	1	249	50	46	-	-	27	-	-	-	-	4	-	9	-	-	-	-	-	-	5	1	3	1
GUAGARAL	1	229	67	65	-	-	7	-	-	-	-	43	-	-	1	-	-	-	-	-	14	-	1	1
MAÍZ DE BORUCA	1	355	101	99	-	-	43	-	-	-	-	30	-	-	1	-	-	-	6	-	19	-	1	1
CHÁNGUENA (LA FILA)	1	265	99	98	-	-	6	-	-	-	-	11	-	-	-	-	-	-	2	-	79	-	1	-
PILÓN	1	435	133	124	-	-	16	-	-	-	-	17	-	-	-	-	-	-	4	-	78	9	5	4
LAS VEGAS DE RÍO CHÁNGUENA	1	95	19	16	-	-	-	-	-	-	-	1	-	-	-	-	-	-	1	-	13	1	1	2
LA BONGA	1	261	133	130	-	-	1	-	-	-	-	4	-	-	-	-	-	-	-	-	124	1	3	-
SAN VICENTE (UPIAV-2)	1	128	51	51	-	-	14	-	-	-	-	35	-	-	-	-	-	-	-	-	-	2	-	-
PARAÍSO	1	207	59	56	-	-	2	-	-	-	-	19	-	-	-	-	-	-	1	-	7	27	1	2
PUENTE DE SALITRE	1	315	79	76	-	-	3	-	-	-	27	25	-	-	-	-	-	-	-	-	21	-	1	2
SHAMBA	1	187	59	59	-	-	19	-	-	-	1	22	-	-	-	-	-	-	11	-	3	3	-	-
LA PEÑA DE BURICA	1	195	16	16	-	-	-	-	-	-	14	-	-	-	-	-	-	1	-	-	-	1	-	-
GUAYMÍ DE BURICA	1	205	96	90	-	-	13	-	-	-	4	5	-	-	-	-	-	-	-	-	5	63	4	2
ALTO CONTE (MOLO DUBTDO)	1	267	100	94	-	-	39	-	-	-	2	21	-	-	-	-	15	-	-	-	-	17	4	2
PROGRESO DE CONTEBURICA	1	190	104	99	-	-	17	-	-	-	-	18	-	5	-	-	8	-	-	-	2	49	4	1
SAN GERARDO	1	123	52	51	-	-	10	-	-	-	-	20	-	-	-	-	-	-	-	-	18	3	-	1
LA CASONA (GUAYMÍ)	2	935	314	290	-	-	78	-	-	-	-	73	-	35	-	-	-	-	-	-	80	24	15	9
BAJO LOS INDIOS	1	235	104	99	-	-	45	-	-	-	30	11	-	1	-	-	-	10	1	-	1	-	3	2

**CUADRO 6.11 ZONAS INDÍGENAS : JUNTAS, ELECTORADO, VOTOS POR PARTIDO, NULOS Y BLANCOS PARA SÍNDICO(A) Y CONCEJAL(A)
SEGÚN PROVINCIA Y DISTRITO ELECTORAL ELECCIONES MUNICIPALES FEBRERO 2016**

PROVINCIA Y DISTRITO ELECTORAL	JUNTAS	ELECTORADO	TOTAL GENERAL	VOTOS RECIBIDOS																			NULOS	BLANCOS
				TOTAL	VOTOS POR PARTIDO																			
					ACCESIBILIDAD SIN EXCLUSIÓN	ACCIÓN CANTONAL SIQUIRRES INDEPENDIENTE	ACCIÓN CIUDADANA	AUTÉNTICO LIMONENSE	AUTÉNTICO SIQUIRREÑO	COALICIÓN UNIDOS POR GUATUSO	FRENTE AMPLIO	LIBERACIÓN NACIONAL	LIMÓN INDEPENDIENTE	MOVIMIENTO LIBERTARIO	NUEVA GENERACIÓN	PURISCALEÑOS DE CORAZÓN	RECUPERANDO VALORES	RENOVACIÓN COSTARRICENSE	REPUBLICANO SOCIAL CRISTIANO	RESTAURACIÓN NACIONAL	UNIDAD SOCIAL CRISTIANA	VIVA PUNTARENAS		
ABROJO NORTE (VEGAS DE ABROJO NORTE)	1	590	221	210	-	-	12	-	-	-	12	102	-	11	-	-	12	3	-	58	-	5	6	
BARRIO NUEVO DE VERACRUZ	2	749	238	228	-	-	9	-	-	-	10	99	-	20	-	-	47	-	-	43	-	6	4	
CARACOL DE LA VACA	1	424	139	135	-	-	10	-	-	-	4	79	-	1	-	-	21	-	-	20	-	1	3	
VEREH	1	400	152	146	-	-	5	-	-	-	5	59	-	-	-	-	27	-	-	50	-	4	2	
VEGAS DEL RÍO LA VACA (NIBIRIBOTDA)	1	160	86	84	-	-	24	-	-	-	1	24	-	5	-	-	19	-	-	11	-	2	-	
ABROJO-MONTEZUMA	1	264	98	95	-	-	5	-	-	-	8	35	-	11	-	-	8	2	-	26	-	1	2	
LIMÓN	26	13 493	6 186	5 832	9	2	70	334	111	-	476	1 430	11	756	-	-	28	227	268	-	2 110	-	195	159
VESTA	1	506	205	183	-	-	-	71	-	-	4	12	5	-	-	-	18	28	6	-	39	-	12	10
BOCUARE	1	231	152	146	-	-	-	29	-	-	1	10	5	-	-	-	1	19	4	-	77	-	4	2
ALTO CWEN	1	373	169	150	-	-	-	114	-	-	-	4	1	-	-	-	8	2	-	-	21	-	10	9
XIQIARI	1	544	103	89	-	-	-	65	-	-	-	23	-	-	-	-	-	-	1	-	-	-	8	6
SINOLI	1	170	67	59	-	-	-	55	-	-	1	-	-	-	-	-	1	-	-	-	2	-	8	-
PACUARITO	1	700	288	270	9	2	3	-	111	-	5	27	-	6	-	-	11	26	-	70	-	9	9	
BRATSI (BAMBÚ O DON DIEGO)	1	425	201	191	-	-	1	-	-	-	7	63	-	32	-	-	5	3	-	80	-	8	2	
AMUBRI	3	1 812	892	821	-	-	-	-	-	-	171	227	-	104	-	-	15	-	-	304	-	31	40	
COROMA (COLOQCHA)	1	394	228	220	-	-	-	-	-	-	19	16	-	61	-	-	1	-	-	123	-	3	5	
PUERTO VIEJO	2	1 385	516	488	-	-	-	-	-	-	60	170	-	97	-	-	22	45	-	94	-	16	12	
BRIBRÍ (FIELDS)	4	2 805	1 484	1 422	-	-	38	-	-	-	69	390	-	223	-	-	77	65	-	560	-	40	22	
SHIROLES (XIROLES)	3	1 818	825	794	-	-	15	-	-	-	69	247	-	126	-	-	30	77	-	230	-	19	12	
KATSI	1	613	214	202	-	-	-	-	-	-	18	29	-	60	-	-	3	-	-	92	-	5	7	
SEPEQUE	2	972	538	518	-	-	-	-	-	-	46	112	-	38	-	-	5	-	-	317	-	10	10	
SIBUJÚ	1	295	140	132	-	-	8	-	-	-	3	60	-	5	-	-	2	18	-	36	-	3	5	
TELIRE (BLEY)	1	213	71	62	-	-	-	-	-	-	2	3	-	2	-	-	2	-	-	53	-	1	8	
PALMERA (CATSAQIBI)	1	237	93	85	-	-	5	-	-	-	1	37	-	2	-	-	5	23	-	12	-	8	-	

Nota: El partido Justicia Generala no recibió votos en las zonas indígenas.
Fuente: Tribunal Supremo de Elecciones.

**CUADRO 6.12 CENTROS DE SALUD MENTAL: JUNTAS, ELECTORADO, VOTOS POR PARTIDO, NULOS Y BLANCOS PARA SÍNDICO(A) Y CONCEJAL(A)
SEGÚN PROVINCIA Y DISTRITO ELECTORAL, ELECCIONES MUNICIPALES FEBRERO 2016**

PROVINCIA Y DISTRITO ELECTORAL	JUNTAS	ELECTORADO	TOTAL GENERAL	VOTOS RECIBIDOS															
				TOTAL	VOTOS POR PARTIDO													NULOS	BLANCOS
					ACCIÓN CIUDADANA	ALIANZA DEMÓCRATA CRISTIANA	ALIANZA POR SAN JOSÉ	FRENTE AMPLIO	FUERZAS UNIDAS PARA EL CAMBIO	INTEGRACIÓN NACIONAL	LIBERACIÓN NACIONAL	MOVIMIENTO LIBERTARIO	NUEVA GENERACIÓN	RENOVACIÓN COSTARRICENSE	REPUBLICANO SOCIAL CRISTIANO	UNIDAD SOCIAL CRISTIANA	VERDE		
TOTAL	3	292	78	71	6	2	7	4	4	3	18	2	1	2	7	14	1	4	3
SAN JOSÉ	2	198	60	54	3	-	7	3	4	3	15	2	1	2	6	8	-	3	3
C.S.M. MANUEL ANTONIO CHAPUÍ	1	141	27	24	1	-	2	1	3	1	6	2	-	2	3	3	-	1	2
C.S.M. CAPEMCO	1	57	33	30	2	-	5	2	1	2	9	-	1	-	3	5	-	2	1
CARTAGO	1	94	18	17	3	2	-	1	-	-	3	-	-	-	1	6	1	1	-
C.S.M. ROBERTO CHACÓN PAUT	1	94	18	17	3	2	-	1	-	-	3	-	-	-	1	6	1	1	-

Nota: Los partidos Rescate Cantonal La Unión y Solidaridad no recibieron votos en los centros de salud mental.

Fuente: Tribunal Supremo de Elecciones.

MISIÓN

Impartir justicia electoral, organizar y arbitrar procesos electorales transparentes y confiables, capaces por ello de sustentar la convivencia democrática, así como prestar los servicios de registración civil e identificación de los costarricenses.

VISIÓN

Ser un organismo electoral líder de Latinoamérica, tanto por su solvencia técnica como por su capacidad de promover cultura democrática.



ISBN: 978-9930-521-08-3



9 789930 521083

Costado Oeste del Parque Nacional, Calle 15, Avenidas 1 y 3.
Central Telefónica: 2287-5555. Apartado: 2163-1000, San José.

www.tse.go.cr